

GUOJI AJI ANZHUBI A0ZHUNSHENJI 14J936

国家建筑标准设计图集

14J936

# 变形缝建筑构造

中国建筑标准设计研究院

国家建筑标准设计图集 14J936

# 变形缝建筑构造

批准部门: 中华人民共和国住房和城乡建设部

组织编制: 中国建筑标准设计研究院

中国计划出版社

# 图书在版编目 (CIP) 数据

国家建筑标准设计图集. 变形缝建筑构造. 14J936 /  
中国建筑标准设计研究院组织编制. —北京: 中国计划  
出版社, 2014. 10

ISBN 978 - 7 - 5182 - 0035 - 1

I. ①国... II. ①中... III. ①建筑设计—中国—图集  
②接缝构造—建筑设计—中国—图集 IV. ①TU206  
②TU22 - 64

中国版本图书馆 CIP 数据核字 (2014) 第 205221 号

郑重声明: 本图集已授权“全  
国律师知识产权保护协作网”对著  
作权 (包括专有出版权) 在全国范  
围予以保护, 盗版必究。

举报盗版电话: 010 - 63906404

010 - 68318822

## 国家建筑标准设计图集

### 变形缝建筑构造

14J936

中国建筑标准设计研究院 组织编制

( 邮政编码: 100048 电话: 010 - 68799100 )

☆

中国计划出版社出版

( 地址: 北京市西城区木樨地北里甲 11 号国宏大厦 C 座 4 层 )

北京国防印刷厂印刷

---

787mm × 1092mm 1/16 7.125 印张 28.5 千字

2014 年 10 月第 1 版 2014 年 10 月第 1 次印刷

☆

ISBN 978 - 7 - 5182 - 0035 - 1

定价: 59.00 元



# 住房城乡建设部关于批准《烧结页岩砖、砌块墙体建筑构造》 等21项国家建筑标准设计的通知

建质函[2014]210号

各省、自治区住房城乡建设厅，直辖市建委（规划委）及有关部门，新疆生产建设兵团建设局，总后基建营房部工程局，国务院有关部门建设司：

经审查，批准由上海建筑设计研究院有限公司等21家单位编制的《烧结页岩砖、砌块墙体建筑构造》等21项标准设计为国家建筑标准设计，自2014年9月1日起实施。原《住宅厨房》（01SJ913）、《住宅卫生间》（01SJ914）、《混凝土结构剪力墙边缘构件和框架柱构造钢筋选用》（04SG330）、《二次供水消毒设备选用与安装》（02SS104）、《住宅厨、卫给排水管道安装》（03S408）、《筒形风帽及附件》（96K150-1）、《圆伞形风帽》（96K150-2）和《圆锥形风帽》（96K150-3）标准设计同时废止。

附件：国家建筑标准设计名称及编号表

中华人民共和国住房和城乡建设部

二〇一四年八月二十一日

“建质函[2014]210号”文批准的21项国家建筑标准设计图集号

序号	图集号	序号	图集号	序号	图集号	序号	图集号	序号	图集号	序号	图集号	序号	图集号
1	14J105	4	14J936	7	14SG313	10	14G443	13	14S104	16	14K117-1	19	14K118
2	14J913-2	5	14J938	8	14G330-1	11	14SG903-2	14	14S307	17	14K117-2	20	14K516
3	14J914-2	6	14SG108-2	9	14G330-2	12	14G910	15	14SS706	18	14K117-3	21	14D801



## 《变形缝建筑构造》编审名单

编制组负责人：范学信

编制组成员：周祥茵 郭景 卢家廉 金福生 吴志峰 陆云龙 刘俊吉

审查组长：顾均

审查组成员：程明瑞 饶良修 陶基力 陈雪光 刘明军 李力 马继勇

项目负责人：周祥茵

项目技术负责人：郭景

国标图热线电话：010-68799100

发行电话：010-68318822

查阅标准图集相关信息请登录国家建筑标准设计网站 <http://www.chinabuilding.com.cn>

# 变形缝建筑构造

批准部门 中华人民共和国住房和城乡建设部 批准文号 建质函[2014]210号

主编单位 中国建筑标准设计研究院有限公司 统一编号 GJBT-1285

实行日期 二〇一四年九月一日 图 集 号 14J936

主编单位负责人

刘东

主编单位技术负责人

刘东

技术审定人

邵景

设计负责人

范学信

周祥茵

## 目 录

目录	1
总说明	3
A、B、C、D系列楼面槽口做法	15
屋面变形缝透视图	16
A系列变形缝	
A系列楼面盖板型变形缝	AD1
A系列楼面承重型变形缝	AD3
A系列楼面卡锁型变形缝	AD4
A系列楼面盖板型、防震型变形缝	AD5
A系列楼面防震型变形缝	AD6
A系列楼面嵌平型变形缝	AD8
A系列内墙面、顶棚盖板型变形缝	AN1
A系列内墙面、顶棚盖板型、卡锁型变形缝	AN2

A系列吊顶嵌平型变形缝	AN3
A系列吊顶卡锁型、盖板型变形缝	AN4
A系列外墙盖板型变形缝	AQ1
A系列外墙嵌平型变形缝	AQ2
A系列外墙盖板型、防震型变形缝	AQ5
A系列屋面盖板型变形缝	AW1
A系列屋面防震型变形缝	AW2
A系列停车屋面变形缝	AW4

## B系列变形缝

B系列楼面盖板型变形缝	BD1
B系列楼面盖板型、嵌平型变形缝	BD3
B系列楼面嵌平型变形缝	BD4
B系列楼面卡锁型变形缝	BD6

## 目 录

图集号

14J936

审核 周祥茵 邵景 校对 卢家康 范学信 设计 范学信 范学信

页

1



B系列楼面承重型、防震型变形缝·····	BD7
B系列楼面防震型变形缝·····	BD8
B系列楼面承重型变形缝·····	BD9
B系列内墙面、顶棚盖板型变形缝·····	BN1
B系列内墙面、顶棚嵌平型变形缝·····	BN3
B系列内墙面、顶棚卡锁型变形缝·····	BN4
B系列外墙盖板型变形缝·····	BQ1
B系列外墙卡锁型变形缝·····	BQ3
B系列外墙嵌平型变形缝·····	BQ5
B系列屋面盖板型变形缝·····	BW1
B系列停车屋面变形缝·····	BW5

### C系列变形缝

C系列楼面盖板型变形缝·····	CD1
C系列楼面卡锁型变形缝·····	CD3
C系列楼面嵌平型变形缝·····	CD4
C系列楼面嵌平防震型变形缝·····	CD6
C系列楼面防震型变形缝·····	CD7
C系列楼面承重型变形缝·····	CD9
C系列内墙面、顶棚盖板型变形缝·····	CN1
C系列内墙面、顶棚卡锁型变形缝·····	CN2
C系列吊顶盖板型、卡锁型变形缝·····	CN3
C系列外墙盖板型变形缝·····	CQ1
C系列外墙盖板防震型变形缝·····	CQ2

C系列外墙嵌平型变形缝·····	CQ3
C系列外墙嵌平防震型变形缝·····	CQ5
C系列外墙卡锁型变形缝·····	CQ7
C系列屋面盖板型变形缝·····	CW1
C系列屋面防震型变形缝·····	CW2
C系列停车屋面变形缝·····	CW3

### D系列变形缝

D系列楼面盖板型变形缝·····	DD1
D系列楼面盖板型、嵌平型变形缝·····	DD3
D系列楼面卡锁型变形缝·····	DD4
D系列楼面嵌平防震型变形缝·····	DD5
D系列楼面防震型变形缝·····	DD6
D系列内墙面、顶棚盖板型、卡锁型变形缝·····	DN1
D系列吊顶盖板型、卡锁型变形缝·····	DN2
D系列外墙盖板防震型变形缝·····	DQ1
D系列外墙卡锁型变形缝·····	DQ2
D系列外墙嵌平型变形缝·····	DQ3
D系列外墙嵌平防震型变形缝·····	DQ5
D系列屋面盖板型变形缝·····	DW1
D系列停车屋面变形缝·····	DW2

相关技术资料·····	103
-------------	-----

## 目 录

图集号

14J936

审核 周祥茵 周祥茵 校对 金福生 金福生 设计 范学信 范学信

页

2



## 总 说 明

## 1 编制依据

1.1 本图集根据住房和城乡建设部建质函[2013]86号文“关于印发《2013年国家建筑标准设计编制工作计划》的通知”编制。

1.2 本图集依据下列主要标准、规范:

《建筑变形缝装置》	JG/T372-2012
《建筑设计防火规范》	GB50016
《建筑地面设计规范》	GB50037-2013
《屋面工程技术规范》	GB50345-2012
《民用建筑热工设计规范》	GB50176
《混凝土结构设计规范》	GB50010-2010
《砌体结构设计规范》	GB50003-2011
《高层建筑混凝土结构技术规程》	JGJ3-2010
《建筑构件耐火试验方法》	GB/T9978-2008
《建筑结构荷载规范》	GB50009-2012
《建筑抗震设计规范》	GB50011-2010
《混凝土结构后锚固技术规程》	JGJ145-2013
《公共建筑节能设计标准》	GB50189
《严寒和寒冷地区居住建筑节能设计标准》	JGJ26-2010
《夏热冬冷地区居住建筑节能设计标准》	JGJ134-2010
《夏热冬暖地区居住建筑节能设计标准》	JGJ75-2012

当依据的标准、规范进行修订或有新的标准、规范出版实施时,本图集与现行工程建设标准不符的内容、限制或淘汰的技术或产品,视为无效。工程技术人员在参考使用时,应注意加以区分,并应对本图集相关内容进行复核后选用。

## 2 适用范围

2.1 本图集适用于新建、改建、扩建的民用与工业建筑工程露明部位的建筑变形缝。适用于非地震区及抗震设防烈度小于等于9度的建筑,变形缝宽(W)为25mm~500mm,伸缩量为 $\pm 3\text{mm} \sim \pm 250\text{mm}$ ;

2.2 本图集中,当变形缝宽(W)满足结构专业要求的防震缝宽度数值时,所编制的盖板型、卡锁型、嵌平型、承重型、防震型变形缝装置均可用于防震缝。

2.3 本图集不适用于木结构、轻钢结构体系的内、外墙和屋面变形缝;不适用于室内、室外地面、道路、构筑物、桥梁等变形缝;本图集未编制玻璃幕墙变形缝的节点构造,需由专业幕墙公司参照本图集二次设计。

## 3 图集内容

3.1 本图集主要编入4种不同系列的楼面、内墙面、顶棚、外墙面、屋面等建筑变形缝装置的详图及规格表,供设计、安装人员选用。

3.2 本图集是对原国标参考图集的提升编制。在内容上进行了增减、修改,更准确、方便工程设计和施工安装的需要。

## 4 建筑变形缝、建筑变形缝装置及选用要点

## 4.1 建筑变形缝和建筑变形缝装置的定义

4.1.1 建筑变形缝:建筑物由于气温变化、地基不均匀沉降、地震等外界因素作用下产生的变形而预留的构造缝,是伸缩缝、沉降缝和防震缝的总称。

## 总 说 明

图集号

14J936

审核周祥茵 周祥茵 校对吴志峰 吴志峰 设计范学信 范学信

页

3



4.1.2 建筑变形缝装置：在建筑变形缝部位，由专业厂家制造并指导安装的满足建筑结构使用功能又能起到装饰作用的产品。该装置主要由铝合金型材“基座”、金属或橡胶“盖板”以及连接基座和盖板的金属“滑杆”组成。

4.2 建筑变形缝装置的种类和构造特征见表1。

表1 建筑变形缝装置的种类和构造特征表

使用部位	构造特征							
	金属 盖板型	金属 卡锁型	橡胶 嵌平型	防震型	承重型	阻燃带	止水带	保温层
楼面	✓	✓	单列 双列	✓	✓	-	✓	-
内墙、顶棚	✓	✓	-	✓	-	✓	-	-
外墙	✓	✓	橡胶	✓	-	-	✓	✓
屋面	✓	-	-	✓	-	-	✓	✓

4.2.1 金属盖板型（简称“盖板型”），见图1：由基座、不锈钢或铝合金盖板和连接基座和盖板的滑杆组成，基座固定在建筑变形缝两侧，滑杆呈45°安装，在地震力作用下滑动变形，使盖板保持在变形缝的中心位置。



图1 楼面盖板型

4.2.2 金属卡锁型（简称“卡锁型”），见图2、图3：盖板是由两侧的C型基座卡住，在地震力作用下，盖板在卡槽内

位移变形并复位。

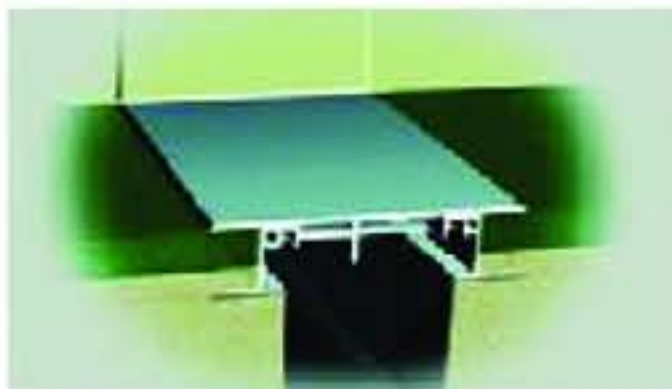

图2 楼面卡锁型



图3 外墙卡锁型

4.2.3 橡胶嵌平型（简称“嵌平型”），见图4～图6：窄的变形缝用单根橡胶条嵌镶在两侧的基座上，称为“单列”；宽的变形缝用橡胶条+金属盖板+橡胶条的组合物嵌镶在两侧的基座上，称为“双列”。用于外墙时，橡胶条的形状可采用WW折线型。

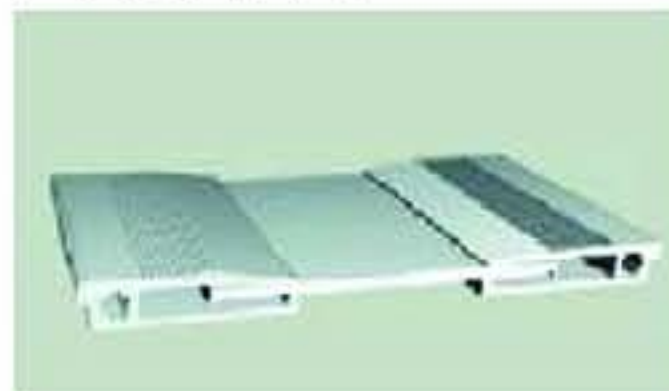

图4 楼面单列嵌平型



图5 楼面双列嵌平型



图6 外墙嵌平型

总 说 明

图集号

14J936

审核

周祥茵

周祥茵

校对

陆云龙

陆云龙

设计

范学信

范学信

页

4



4.2.4 防震型, 见图7: 防震型变形缝装置的特点是连接基座和盖板的金属滑杆带有弹簧复位功能, 楼面金属盖板两侧呈 $45^\circ$ 盘形 $\searrow$ , 基座也呈同角度 $\swarrow$ 型。在地震力作用下, 盖板被挤出上移, 但在弹簧作用下可恢复原位; 内外墙及顶棚可采用橡胶条盖板, 同样设有弹簧复位功能。



图7 楼面防震型

4.2.5 承重型, 见图8: 有一定荷载要求的盖板型楼面变形缝装置, 其基座和盖板断面加厚, 本图集中能承受1t叉车的通过荷载。

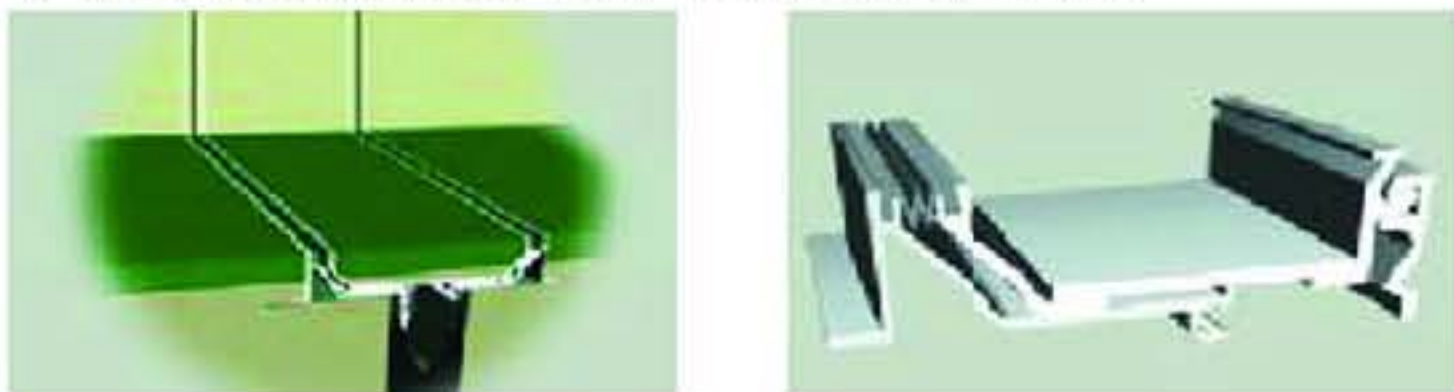

图8 楼面承重型样图

4.3 变形缝装置的选用要点

4.3.1 建筑工程设计时, 应选用同一系列产品, 才能达到各部位装置的衔接构造相容统一。

4.3.2 盖板型用途最广泛, 适用于各部位, 应用于大量的各

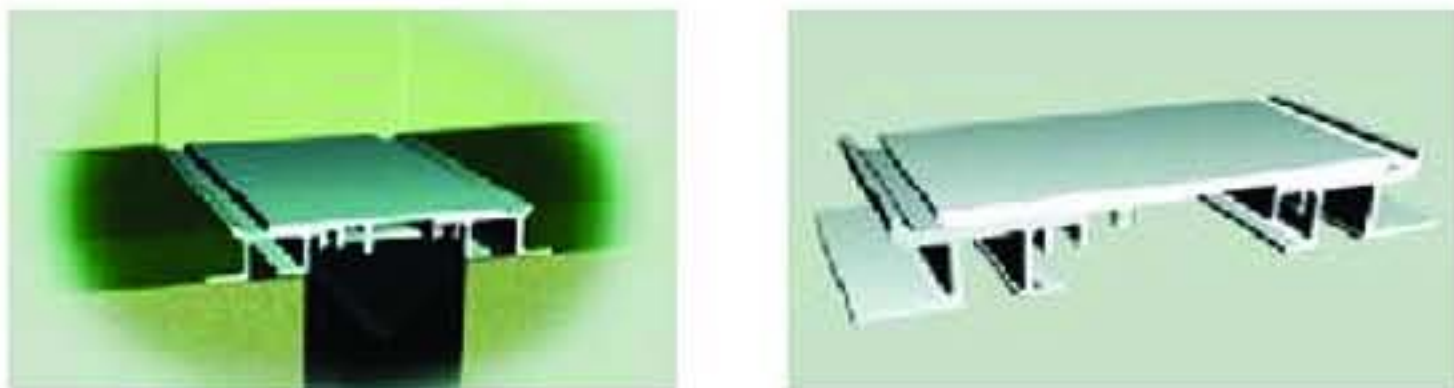
类公共建筑, 其盖板型楼面活荷载小于等于 $3.0\text{kN/m}^2$ 的条件下。

4.3.3 承重型楼面变形缝是加厚了的盖板型, 用于大型商场、航站楼及一般工业建筑中, 楼面活荷载小于 $4.0\text{kN/m}^2$ 的条件下有1t叉车通过的使用需求时选用; 工业建筑及特殊公共建筑楼面荷载较大, 大于1t叉车、电瓶车或货车通过变形缝时, 应根据工程需要在选用时注明。

4.3.4 卡锁型的盖板两侧封闭于槽内, 比盖板型美观, 尤其适用于内、外墙及顶棚时, 比较安全, 并有一定装修要求的建筑。

4.3.5 嵌平型盖板的橡胶条可选用多种颜色。用于楼面缝时防滑且美观, 尤其采用橡胶与盖板组成“双列”时, 盖板槽内可做成与所在楼面相同的面层, 例如石材, 尤其适用于高大空间的高级装修; 用于高层建筑的外墙缝时, 橡胶嵌平型是安全防坠落的一种选择。

4.3.6 屋面变形缝本图集均采用的是盖板型。

4.3.7 停车屋面变形缝装置是专门作为停放小汽车而设计的, 屋面活荷载为 $4.0\text{kN/m}^2$ 。对于另有荷载要求时, 应在选用时注明。

4.3.8 楼面缝均应设止水带, 与内墙面缝相交接时止水带应上卷100mm高, 屋面缝与外墙缝设有止水带及防水加强构造, 两种缝相交接时止水措施应上搭下, 外盖内150mm高。

## 5 各类结构适用高度、高宽比及变形缝间距和宽度

变形缝的设置由结构专业确定, 建筑专业应了解相应的

## 总 说 明

图集号

14J936

审核 周祥茵 周祥茵 校对 陆云龙 陆云龙 设计 范学信 范学信

页

5



技术要求:

5.1 根据《高层建筑混凝土结构技术规程》JGJ3-2010, 对于各类结构的适用高度规定如下:

5.1.1 A级钢筋混凝土乙类和丙类高层建筑的适用高度见表2。

表2 A级高度钢筋混凝土高层建筑的适用高度(m)

结构体系		非抗震设计	抗震设防烈度				
			6度	7度	8度		9度
					0.20g	0.30g	
框架		70	60	50	40	35	—
框架-剪力墙		150	130	120	100	80	50
剪力墙	全部落地剪力墙	150	140	120	100	80	60
	部分框支剪力墙	130	120	100	80	50	不应采用
筒体	框架-核心筒	160	150	130	100	90	70
	筒中筒	200	180	150	120	100	80
板柱-剪力墙		110	80	70	55	40	不应采用

注: 1. 表中框架不含异形柱框架;  
2. 部分框支剪力墙结构指地面以上有部分框支剪力墙的剪力墙结构;  
3. 甲类建筑, 6、7、8度时宜按本地区抗震设防烈度提高一度后符合本表的要求, 9度时应专门研究;  
4. 框架结构、板柱-剪力墙结构以及9度抗震设防的表列其他结构, 当房屋高度超过本表数值时, 设计应有可靠依据, 并采取有效的加强措施。

5.1.2 B级钢筋混凝土乙类和丙类高层建筑的适用高度见表3。

表3 B级高度钢筋混凝土高层建筑的适用高度(m)

结构体系		非抗震设计	抗震设防烈度			
			6度	7度	8度	
					0.20g	0.30g
框架-剪力墙		170	160	140	120	100
剪力墙	全部落地剪力墙	180	170	150	130	110
	部分框支剪力墙	150	140	120	100	80
筒体	框架-核心筒	220	210	180	140	120
	筒中筒	300	280	230	170	150

注: 1. 部分框支剪力墙结构指地面以上有部分框支剪力墙的剪力墙结构;  
2. 甲类建筑, 6、7度时宜按本地区抗震设防烈度提高一度后符合本表的要求, 8度时应专门研究;  
3. 当房屋高度超过本表数值时, 设计应有可靠依据, 并采取有效的加强措施。

5.2 钢筋混凝土高层建筑结构的高宽比不宜超过表4的规定。

表4 钢筋混凝土高层建筑结构的高宽比要求

结构体系	非抗震设计	抗震设防烈度		
		6度、7度	8度	9度
框架	5	4	3	—
板柱-剪力墙	6	5	4	—
框架-剪力墙、剪力墙	7	6	5	4
框架-核心筒	8	7	6	4
筒中筒	8	8	7	5

总 说 明

图集号

14J936

审核 周祥茵 周祥茵 校对 陆云龙 陆云龙 设计 范学信 范学信

页

6



## 5.3 各类结构的建筑变形缝间距

5.3.1 依据《高层建筑混凝土结构技术规程》JGJ3-2010的规定，钢筋混凝土高层建筑伸缩缝间距见表5。

表5 钢筋混凝土高层建筑伸缩缝的最大间距 (m)

结构类别		最大间距 (m)
框架	现浇	55
剪力墙	现浇	45

注：框架-剪力墙取表中框架与剪力墙之间的数值。

5.3.2 依据《砌体结构设计规范》GB50003-2011的规定，砌体结构伸缩缝间距见表6。

表6 砌体房屋伸缩缝的最大间距 (m)

结构类别		室内或土中	露天
排架	装配	100	70
框架	装配	75	50
	现浇	55	35
剪力墙	装配	65	40
	现浇	45	30
挡土墙、地下室墙壁等类结构	装配	40	30
	现浇	30	20

注：1. 装配整体式结构取表中装配与现浇之间数值。  
2. 框架-剪力墙、框架-核心筒取表中框架与剪力墙之间的数值。

5.3.3 依据《混凝土结构设计规范》GB50010-2010的规定，钢筋混凝土结构伸缩缝间距见表7。

表7 钢筋混凝土结构伸缩缝最大间距 (m)

屋盖或楼盖类别		间距
整体式或装配整体式钢筋混凝土结构	有保温层或隔热层的屋盖、楼盖	50
	无保温层或隔热层的屋盖	40
装配式无檩体系钢筋混凝土结构	有保温层或隔热层的屋盖、楼盖	60
	无保温层或隔热层的屋盖	50
装配式有檩体系钢筋混凝土结构	有保温层或隔热层的屋盖	75
	无保温层或隔热层的屋盖	60
瓦材屋盖、木屋盖或楼盖、轻钢屋盖		100

## 5.4 各类结构建筑变形缝宽度

5.4.1 依据《建筑抗震设计规范》GB50011-2010规定，多层砌体房屋防震缝宽度为70mm~100mm；装配式单层钢筋混凝土柱厂房，其纵横跨交接处大柱网以及不设柱间支撑时防震缝宽度为100mm~150mm，其他防震缝宽为50mm~90mm。

5.4.2 依据《高层建筑混凝土结构技术规程》JGJ3-2010规定：

(1) 框架结构房屋，高度不超过15m时防震缝宽度不应小于100mm；超过15m时，6度、7度、8度和9度分别每增加高度5m、4m、3m和2m，宜加宽20mm；

(2) 框架-剪力墙结构房屋不应小于上述规定数值的70%；

(3) 剪力墙结构房屋不应小于上述规定数值的50%，且二者均不宜小于100mm；

(4) 伸缩缝、沉降缝的宽度同防震缝。

5.4.3 为选用方便，防震缝宽度可参考表8。

## 总 说 明

图集号

14J936

审核 周祥茵 周祥茵 校对 卢家廉 卢家廉 设计 范学信 范学信

页

7



表8 不同类型钢筋混凝土结构房屋防震缝最小宽度参考表 (mm)

6度设防				7度设防				8度设防				9度设防			
高度 (m)	框架	框-剪	剪力墙	高度 (m)	框架	框-剪	剪力墙	高度 (m)	框架	框-剪	剪力墙	高度 (m)	框架	框-剪	剪力墙
15	100	100	100	15	100	100	100	15	100	100	100	87		406	290
20	120	100	100	19	120	100	100	18	120	100	100	90		420	300
25	140	100	100	23	140	100	100	21	140	100	100	93		434	310
30	160	112	100	27	160	112	100	24	160	112	100	96		448	320
35	180	126	100	31	180	126	100	27	180	126	100	99		462	330
40	200	140	100	35	200	140	100	30	200	140	100	102		476	340
45	220	154	110	39	220	154	110	33	220	154	110	105		490	350
50	240	168	120	43	240	168	120	36	240	168	120	108		504	360
55	260	182	130	47	260	182	130	39	260	182	130	111		518	370
60	280	196	140	51(50)	(280)	196	140	42(40)	(280)	196	140	114		532	380
65		210	150	55		210	150	45		210	150	117		546	390
70		224	160	59		224	160	48		224	160	120		560	400
75		238	170	63		238	170	51		238	170	123			410
80		252	180	67		252	180	54		252	180	126			420
85		266	190	71		266	190	57		266	190	129			430
90		280	200	75		280	200	60		280	200	(130)			(440)
95		294	210	79		294	210	63		294	210				
100		308	220	83		308	220	66		308	220				
105		322	230	87		322	230	69		322	230				
110		336	240	91		336	240	72		336	240				
115		350	250	95		350	250	75		350	250				
120		364	260	99		364	260	78		364	260				
125		378	270	103		378	270	81		378	270				
130		392	280	107		392	280	84		392	280				
135		406	290	111		406	290	注: 1. 本表依据《高层建筑混凝土结构技术规程》JGJ3-2010的有关条文编制, 其数值为理论数值。 2. 该规程在执行中确定缝宽时, 还规定了例如地基情况等约束条件, 应由结构专业经计算确定。 3. 缝宽取整数值, 建筑专业按本图集中缝宽(W)选用。							
140		420	300	115		420	300								
145		434	310	119		434	310								
150		448	320	123		448	320								
155		462	330	127		462	330								
160		476	340	131		476	340								
165			350	135		490	350								
170			360	139		504	360								
				143(140)		(518)	370								
				147			380								
				150			390								
总 说 明												图集号	14J936		
审核 周祥茵 周祥茵 校对 金福生 金福生 设计 范学信 范学信												页	8		



## 6 设计要求

### 6.1 一般要求

6.1.1 承载能力: 建筑变形缝装置的承载能力应符合主体结构相应部位的设计要求。

6.1.2 防火: 有防火要求的建筑变形缝装置应配套安装阻火带, 采取合理的防火措施, 并应符合国家现行防火设计标准的要求。

6.1.3 防水: 有防水要求的建筑变形缝装置应配置安装防水卷材, 采取合理的防水、排水措施。

6.1.4 节能: 有节能要求的建筑变形缝装置应符合国家现行建筑节能标准的要求。

6.1.5 防脆断: 寒冷及严寒地区的建筑变形缝装置应符合防脆断的要求, 宜选用金属类产品。

6.1.6 防坠落: 高层建筑外墙变形缝装置应采取合理措施, 防止高空坠落。

6.1.7 防震: 用于防震性能的建筑变形缝装置应符合抗震设计中非结构构件要求。

6.1.8 防腐蚀: 五金件与铝合金基座相接部分应采取防止电腐蚀措施。主要受力五金件应进行承载力验算。

6.1.9 建筑变形缝装置的材料和施工应符合环保要求。

### 6.2 建筑变形缝装置的阻火带、止水带和保温构造

6.2.1 阻火带: 建筑变形缝的阻火带根据需要设置, 应符合《建筑设计防火规范》GB50016对燃烧性能、耐火极限的要

求。具体要求详见表13。阻火带的设置位置:

(1) 楼板、屋面板应设在结构梁或板部位, 即本图集的“顶棚”节点;

(2) 外墙应设在墙体内侧, 即本图集的“内墙”节点;

(3) 内墙应设在火灾危险性较高房间一侧。

### 6.2.2 止水带

(1) 屋面变形缝是屋面防水构造的“薄弱环节”, 本图集将屋面卷材防水层贯穿通过屋面缝并加强了防水节点的可靠性。

(2) 外墙变形缝根据使用要求做防水构造, 外墙缝部位在室内外相通时, 必须做防水构造。

(3) 本图集中楼面变形缝的止水带只适应无防水构造的楼面偶尔有拖擦楼面少量用水时的使用条件。有防水要求的楼面应由建筑专业按工程进行防水设计。

6.2.3 保温构造: 建筑物的外围护结构的变形缝, 应依据建筑热工要求做保温构造:

(1) 屋面变形缝的保温构造位置, 应与所在屋面的保温层位置对应;

(2) 外墙变形缝的保温构造位置应与所在墙体的保温层位置一致。外墙外保温、外墙内保温的保温层位置均不一致, 选用时可在具体详图中表示。

6.2.4 建筑变形缝装置的阻火带、止水带和保温构造示意图详见图9。

## 总 说 明

图集号

14J936

审核 周祥茵 周祥茵 校对 吴志峰 吴志峰 设计 范学信 范学信

页

9





图9 建筑变形缝装置不同部位的止水带、保温构造示意图

## 7. 材料

### 7.1 胶条、胶料

7.1.1 建筑变形缝装置中胶条应采用热塑性三元乙丙橡胶。胶条外观质量符合表9的规定。

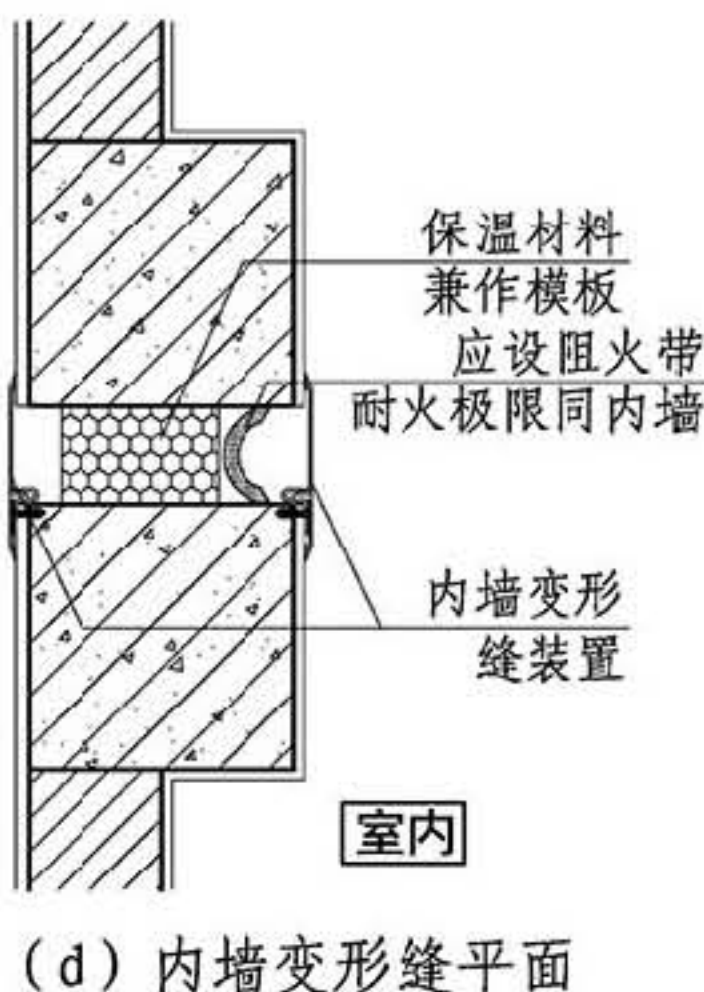
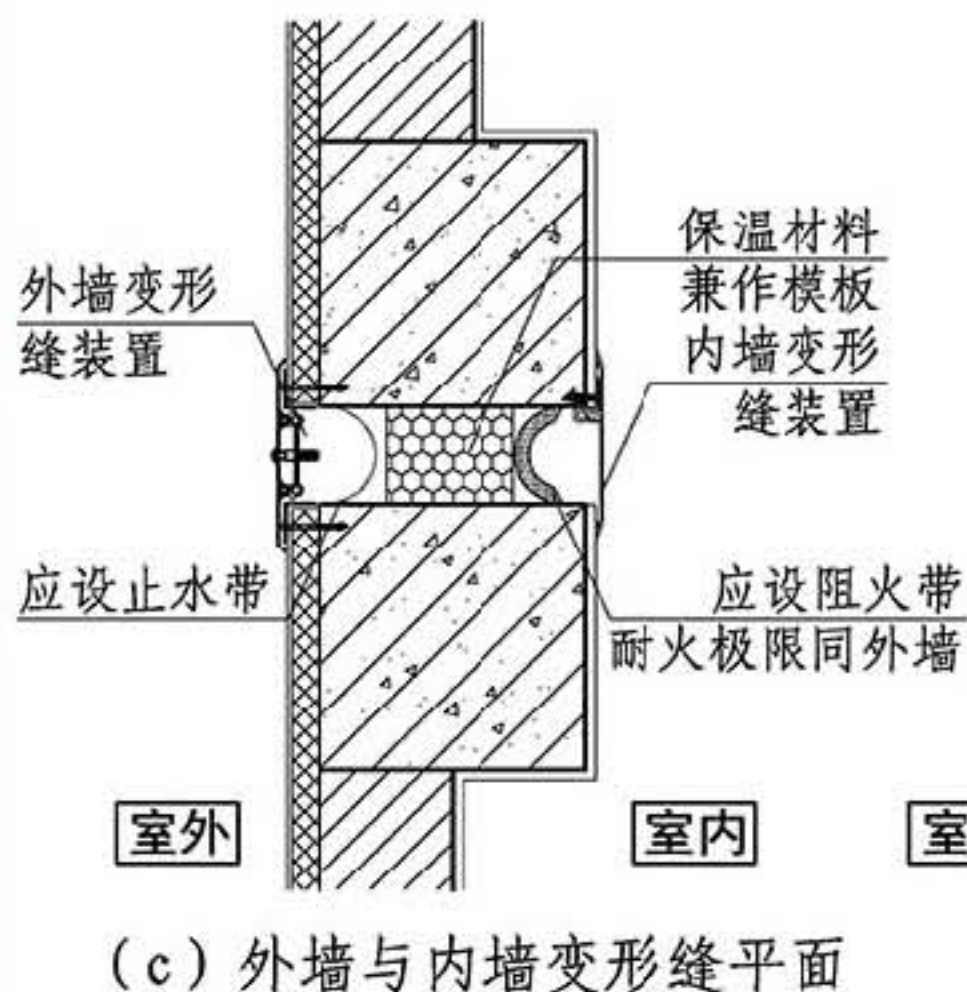
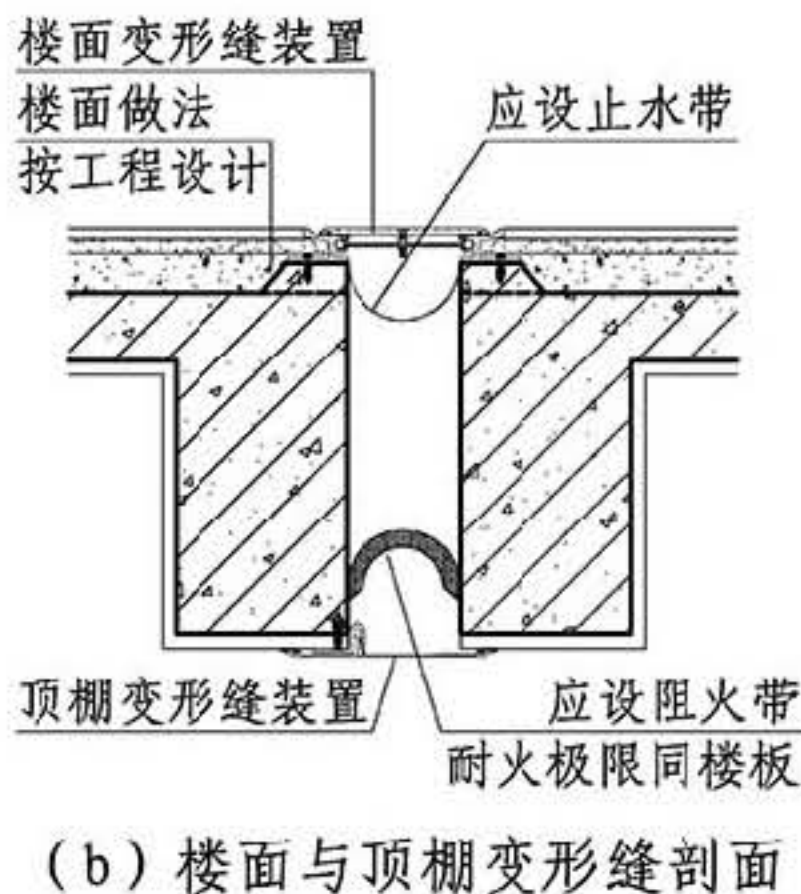
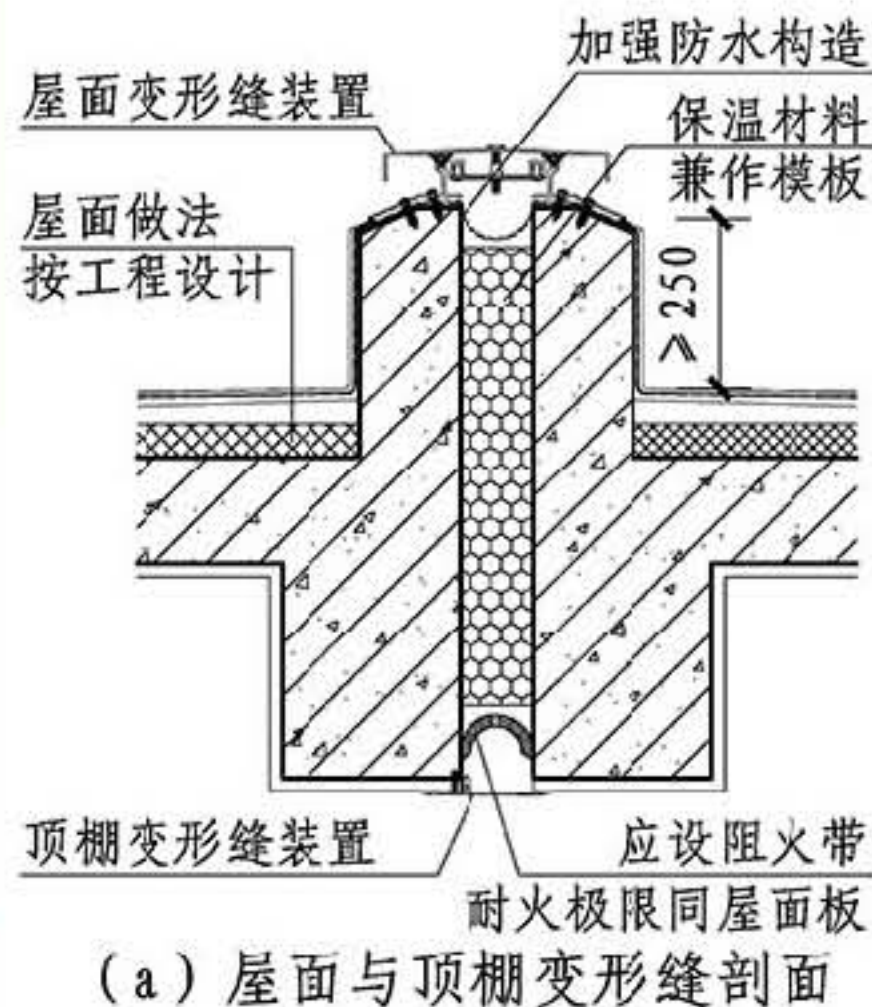
表9 胶条外观质量

序号	缺陷名称	要求
1	气泡、杂质	不超过成品表面面积的0.5%，且每处 $\leq 25\text{mm}^2$ ，深度 $\leq 2\text{mm}$
2	喷霜，发脆，裂纹	不允许
3	明疤缺胶	面积 $\leq (30 \times 5)\text{mm}^2$ ，深度 $\leq 2\text{mm}$ ，每米不超过4处

7.1.2 胶条尺寸应符合设计要求，宽度偏差应符合 $(-0.5, +1.5)\text{mm/m}$ ，厚度偏差应符合 $(0, +1.0)\text{mm/m}$ 。

7.1.3 胶料物理机械性能应符合表10的规定。

表10 胶料物理机械性能

序号	检测项目	单位	指标要求
1	硬度	IRHD	$60 \pm 5$
2	拉伸强度	MPa	$\geq 5.0$
3	扯断伸长率	%	$\geq 250$
4	低温脆性温度 $(-40^\circ\text{C})$	—	不破裂
5	恒定压缩永久变形 $(\text{室温} \times 24\text{h})$	%	$\leq 20$
6	耐臭氧老化 $(25 \times 10^{-8})$ 伸长 $(40^\circ\text{C} \times 96\text{h})$	—	无龟裂
7	热空气老化试验 $(70^\circ\text{C} \times 96\text{h})$	硬度变化	IRHD $-5 \sim +10$
		拉伸强度变化率	% $< 15$
		扯断伸长率变化率	% $< 40$
		加热失重	% $\leq 30$

## 总 说 明

图集号

14J936

审核 周祥茵 陆云龙 设计 范学信 范学信

页

10



7.1.4 A系列变形缝装置中橡胶条采用热塑性三元乙丙橡胶(TPV),质量符合相关标准。

## 7.2 盖板

7.2.1 建筑变形缝装置盖板应按设计需要分别采用钢板、不锈钢板、铝合金板。盖板外观应表面光洁、平整,不应有明显擦纹,端面平整。

7.2.2 盖板尺寸应符合设计要求,宽度偏差应符合 $(-0.5, +1.5)$  mm/m。盖板最小厚度应符合表11的规定:

表11 变形缝装置的盖板最小厚度

序号	应用部位	钢板 (mm)	不锈钢板 (mm)	铝合金板 (mm)
1	楼面	$\geq 3.0$	$\geq 3.0$	$\geq 4.0$
2	内墙	$\geq 2.0$	$\geq 1.5$	$\geq 2.0$
3	顶棚(吊顶)	$\geq 2.0$	$\geq 1.5$	$\geq 2.0$
4	外墙	$\geq 2.0$	$\geq 1.5$	$\geq 2.0$
5	屋面	$\geq 1.5$	$\geq 1.2$	$\geq 1.5$

## 7.3 钢板、不锈钢板、铝合金板

7.3.1 钢板:建筑变形缝装置钢盖板的技术条件应符合《优质碳素结构钢》GB/T699中牌号25或《碳素结构钢》GB/T700中牌号Q275的规定。钢板表面做热浸锌处理,锌膜最小厚度应为 $50\mu\text{m}$ ,应符合《金属覆盖层 钢铁制件热浸镀锌层技术要求及试验方法》GB/T13912的规定。

7.3.2 不锈钢板:建筑变形缝装置盖板应采用06Cr19Ni10不锈钢,处于严重腐蚀环境时应采用022Cr17Ni12Mo2不锈钢,不锈钢板的技术条件应符合《不锈钢冷轧钢板和钢带》GB/T3280及《不锈钢热轧钢板和钢带》GB/T4237的规定。冷轧不锈钢板表面应做发纹处理,热轧不锈钢板表面应做抛光

处理。

7.3.3 铝合金板:建筑变形缝装置应采用6063-T5/T6挤压型材,承重盖板应采用6061-T6或6005-T5铝合金,盖板宽度超过300mm时可采用相同强度的铝合金轧制板材加工。铝合金挤压型材的技术条件符合《一般工业铝及铝合金热挤压型材》GB/T6892及《铝合金建筑型材 第1部分:基材》GB5237.1要求,铝合金轧制板材的技术条件应符合《铝及铝合金轧制板材》GB/T3880要求。

铝合金板表面处理应采用阳极氧化或电泳涂漆、粉末喷涂、氟碳喷涂。表面处理的膜厚、级别、种类应符合表12的规定。

表12 铝合金板表面处理

序号	表面处理方式	膜厚级别 (图层种类)	膜厚指标( $\mu\text{m}$ )	
			平均膜厚	局部膜厚
1	阳极氧化	AA15	$\geq 15$	$\geq 12$
2	电泳涂漆	阳极氧化膜	$\geq 10$	$\geq 8$
		漆膜	-	$\geq 7$
		复合膜	-	$\geq 16$
3	粉末喷涂	-	-	40~120
4	氟碳喷涂	一般环境	$\geq 30$	$\geq 25$
		严重腐蚀、 海滨环境	$\geq 40$	$\geq 35$

## 7.4 基座

7.4.1 基座应固定在建筑变形缝两侧,基座厚度尺寸应符合设计要求,宽度偏差应符合 $(-0.5, +1.5)$  mm/m。楼面变形缝装置基座厚度不应小于3mm,其他不应小于2mm。

7.4.2 建筑变形缝装置基座采用的铝合金挤压型材应符合本

## 总 说 明

图集号

14J936

审核

周祥茵

周祥茵

校对

萧志伟

萧志伟

设计

范学信

范学信

页

11



说明7.3.3的要求。

### 7.5 滑杆

7.5.1 滑杆是连接变形缝装置盖板与基座的构件。滑杆长度尺寸偏差应为 $\pm 3\text{mm}$ ，宽度尺寸偏差应为 $(-0.5, +3)\text{mm}$ ，滑杆未注公差尺寸的极限偏差应符合《一般公差 未注公差的线性和角度尺寸的公差》GB/T1804的规定。

7.5.2 滑杆采用Q235钢板制作，表面做热浸锌处理，锌膜最小厚度应为 $50\mu\text{m}$ ，应符合7.3.1的规定。防震型滑杆采用06Cr19Ni10不锈钢制作。连接滑杆及盖板的螺栓及锚固件材质应均为不锈钢。

7.5.3 滑杆中需焊接部件，要求各焊接处应牢固，焊缝不应出现裂纹、未溶合和未填满弧坑等缺陷。

### 7.6 防水卷材

7.6.1 防水卷材应采用三元乙丙橡胶卷材，材质应符合《高分子防水材料 第1部分：片材》GB18173.1的要求。防水卷材厚度大于等于 $1.2\text{mm}$ ，连续长度大于等于 $20\text{m}$ ，宽度尺寸偏差应为小于等于 $\pm 3\text{mm}$ 。

7.6.2 A系列变形缝装置采用热塑性三元乙丙橡胶(TPV)，质量符合相关标准。

### 7.7 阻火带

7.7.1 双层不锈钢板中间夹耐火纤维连续焊接组成或钉固而成，阻火带连续长度不应小于 $10\text{m}$ ，通常每卷 $30\text{m}\sim 40\text{m}$ ，宽度尺寸偏差应为 $\pm 3\text{mm}$ ，见图10：



图10

7.7.2 阻火带耐火极限应符合设计要求，见表13。

表13 一二级建筑不燃材料的建筑构件的耐火极限(h)

缝部位	构件名称	一级耐火等级	二级耐火等级	备注
楼面	楼板	1.5	1.0	
屋面	屋顶承重件	1.5	1.0	
外墙	承重墙	3.0	3.0	
	非承重外墙	1.0(0.75)	1.0(0.5)	见注2
内、外墙	防火墙	3.0(4.0)	3.0(4.0)	见注3
内墙	房间隔墙	0.75	0.5	
	房间与走道隔墙	1.0	1.0	

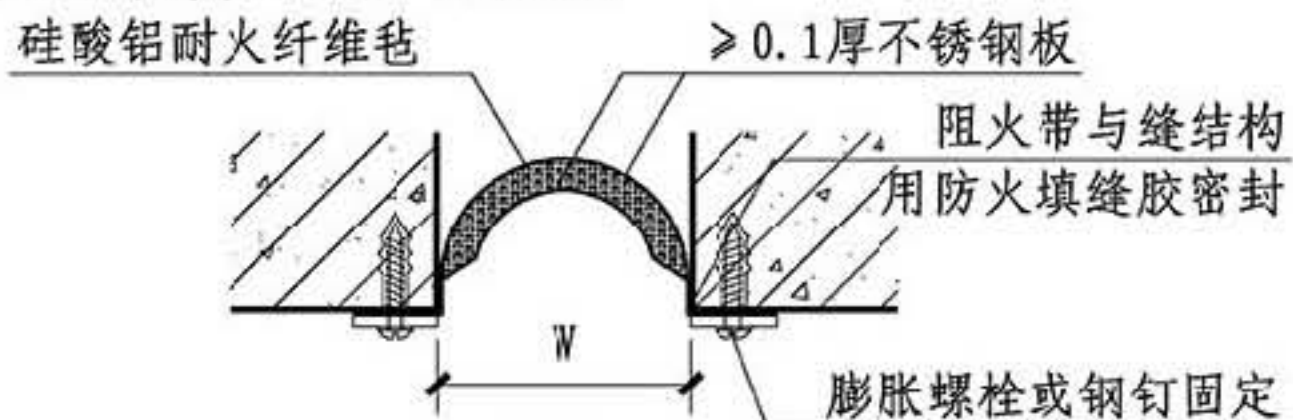
注：1. 本表摘自《建筑设计防火规范》GB50016。

2. 括号内数值用于厂房仓库。

3. 括号内数值用于甲乙类厂房、甲乙丙类仓库。

## 8 施工安装

8.1 根据所选用的建筑变形装置型号、规格，确定预留槽口宽度、深度，并确保其平整度、直线度。清理预留槽施工基面，以放置建筑变形缝装置。

8.2 楼面变形装置预留槽口宽度应大于设计宽度，深度大于设计深度 $0\sim 5\text{mm}$ 。墙面、吊顶变形缝两侧应平整，宽度一致。屋面变形缝两侧按图纸要求预留。若变形缝两侧高差不一致则应进行修补，修补后混凝土强度、含水率应满足设计要求，两侧高差为 $0\sim 3\text{mm}$ 。

8.3 以缝隙为中心，两侧对称按变形缝宽度放样，应准确确定出固定铝合金基座和膨胀螺栓的位置，间距应符合安装图纸的要求。

8.4 如果设计要求选配阻火带，则应先安装阻火带。两侧先用

## 总 说 明

图集号

14J936

审核 周祥茵 周祥茵 校对 金福生 金福生 设计 范学信 范学信

页

12



钢钉或膨胀螺栓固定,在两侧与结构面接缝处及阻火带搭接处用防火填缝胶密封,不应有间隙。

8.5 安装防水卷材止水带,施工时应遵循下列步骤:

8.5.1 在变形缝两侧基层及防水卷材两边用三元乙丙卷材专用基层胶粘剂按 $300\text{g}/\text{m}^2$ 用量涂刷。

8.5.2 待胶粘剂基本不粘手时,将防水卷材平整铺贴在混凝土基层上并用相应工具压实。

8.5.3 清洁防水卷材接口,使其表面无明显污物,然后按 $60\text{g}/\text{m}^2$ 量在接缝两面涂上三元乙丙卷材专用搭接胶。

8.5.4 待胶充分干燥后,再涂二遍,待胶干燥至不粘手后,压平、压实。

8.5.5 三元乙丙卷材固定后两侧与混凝土结合部位不应有气泡或开口现象。

8.6 铝合金基座固定位置依图纸而定:

8.6.1 将铝合金基座放入槽口,调整好设计标高,使纵坡、横坡与地面或墙面保持一致。

8.6.2 固定铝合金基座螺栓间距为地坪应小于等于 $300\text{mm}$ ,墙面、顶棚、屋面应小于等于 $400\text{mm}$ 。

8.6.3 视现场情况在端部、拐角处等个别地方加强,增加固定螺栓数量。

8.7 将滑杆按设计间距布放,并用胶带纸初步固定。滑杆间距应小于等于 $500\text{mm}$ ,并视现场情况在两侧端部、拐角处个别地方加强,增加滑杆数量。

8.8 盖上面板,拧上螺栓。橡胶嵌平型应装入橡胶条。装饰型嵌入大理石或其他材料。安装完毕后,其直线度和平整度应符合如下要求:

8.8.1 直线度,全长直线度应为 $\pm 10\text{mm}/\text{m}$ 。

8.8.2 平整度,变形装置表面盖板应与地坪纵坡、横坡保持一致。

8.9 接缝处应注入耐候密封胶并刮平。耐候密封胶的性能应符合《建筑变形缝装置》JG/T 372-2012的规定。选用时应注明产品的位移能力和模量级别。产品进场验收时,必须检查产品级别和模量的符合性。填充材料宜采用聚乙烯泡沫条。

8.10 屋面变形缝装置应特别注意盖板之间及与外墙变形缝装置接缝处理。

## 9 符号、单位、图例

9.1 本图集详图、规格表中符号:

W-变形缝宽

F-阻火带耐火极限

d-各部位建筑构造及装修层总厚度

ES-变形缝面板总宽

Ta-铝合金面板厚

Ts-不锈钢面板厚

Tg-镀锌支承钢板厚

9.2 本图集中除注明者外单位均为毫米(mm)。

9.3 本图集各详图的图例均为示意,应以工程设计为准。

## 10 图集索引

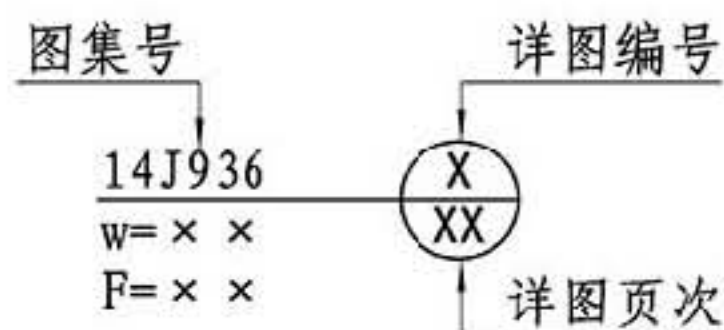

总 说 明								图集号	14J936
审核	周祥茵	周祥茵	校对	吴志峰	吴志峰	设计	范学信	范学信	页
									13



## 11 其他类型变形缝

11.1 建筑物的变形缝除“建筑变形缝装置”外,也可采用由施工单位现场制作的变形缝。

11.2 建筑物各部位的变形缝,均有图标图集可供索引:

图集	部位	类型	索引
14J206 《种植屋面 建筑构造》	种植 屋面	平屋面种植	$\frac{1}{1-10} \sim \frac{4}{1-10}$ 、 $\frac{1}{1-11}$ 、 $\frac{2}{1-11}$
		坡屋面种植	$\frac{1}{2-9}$ 、 $\frac{2}{2-9}$
		钢基板种植	$\frac{4}{3-5}$
		容器种植	$\frac{1}{4-6}$ 、 $\frac{2}{4-6}$
		地下建筑 顶板种植	$\frac{3}{5-8}$ 、 $\frac{4}{5-8}$
12J201 《平屋面 建筑构造》	平屋面	卷材涂膜防水	$\frac{1}{A15} \sim \frac{4}{A15}$ 、 $\frac{1}{A16} \sim \frac{6}{A16}$
		架空屋面	$\frac{1}{C7} \sim \frac{4}{C7}$ 、 $\frac{1}{C8} \sim \frac{4}{C8}$
		种植屋面	$\frac{1}{D11} \sim \frac{4}{D11}$ 、 $\frac{1}{D12} \sim \frac{3}{D12}$
		蓄水屋面	$\frac{1}{E7} \sim \frac{4}{E7}$
		停车屋面	$\frac{1}{F5}$ 、 $\frac{1}{F6}$
09J202-1 《坡屋面建 筑构造(一)》	坡屋面	平瓦屋面	$\frac{1}{K19} \sim \frac{4}{K19}$
		小青瓦屋面	$\frac{1}{K29} \sim \frac{4}{K29}$
		沥青波形 瓦屋面	$\frac{1}{P13} \sim \frac{4}{P13}$
		树脂瓦屋面	$\frac{1}{P28} \sim \frac{4}{P28}$ 、 $\frac{4}{P33}$
		卷材屋面	$\frac{2}{F6}$ 、 $\frac{3}{F6}$
		种植屋面 卷材屋面	$\frac{1}{Z6}$ 、 $\frac{2}{Z6}$

图集	部位	索引
12J304 《楼地面建筑构造》	楼面	块材面层 $\frac{1}{177} \sim \frac{4}{177}$
		整体、 块材面层 $\frac{5}{178} \sim \frac{8}{178}$
		木楼面 $\frac{9}{179} \sim \frac{12}{179}$
		防腐蚀 防水面层 $\frac{13}{180} \sim \frac{16}{180}$
10J121《外墙外保 温建筑构造》	外墙	$\frac{1}{H9} \sim \frac{3}{H9}$ 、 $\frac{-}{H10}$
06J204《屋面 节能建筑构造》	屋面	$\frac{2}{21} \sim \frac{3}{21}$ 、 $\frac{2}{22} \sim \frac{3}{22}$ 、 $\frac{1}{25}$ 、 $\frac{2}{25}$ 、 $\frac{4}{25}$
06J908-1 《公共建筑节能构造》 (严寒和寒冷地区)	外墙	$\frac{1}{7-12}$ 、 $\frac{3}{7-12}$
12J502-2 《内装修-室内吊顶》	石膏板吊顶	$\frac{6}{A16}$
11J930 《住宅建筑构造》	多孔砖外墙	$\frac{1}{C10} \sim \frac{4}{C10}$
	多孔砖屋面	$\frac{1}{C11} \sim \frac{3}{C11}$
	多孔砖 内墙、顶棚	$\frac{1}{C12} \sim \frac{6}{C12}$
	平屋面	$\frac{1}{J31}$ 、 $\frac{2}{J31}$ 、 $\frac{1}{J32}$ 、 $\frac{2}{J32}$ 、 $\frac{1}{J33} \sim \frac{4}{J33}$
	瓦屋面	$\frac{1}{J44}$ 、 $\frac{2}{J44}$ 、 $\frac{1}{J45}$ 、 $\frac{2}{J45}$
总 说 明		图集号 14J936
审核 周祥茵 周祥茵 校对 金福生 金福生 设计 范学信 范学信		页 14



## 1. 楼面混凝土槽口及配筋

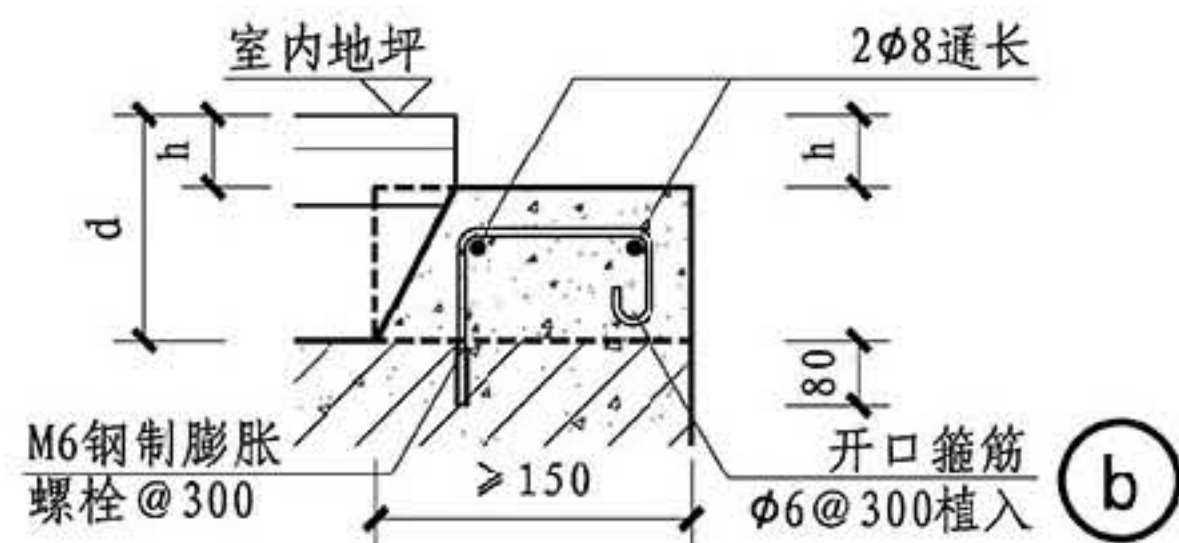
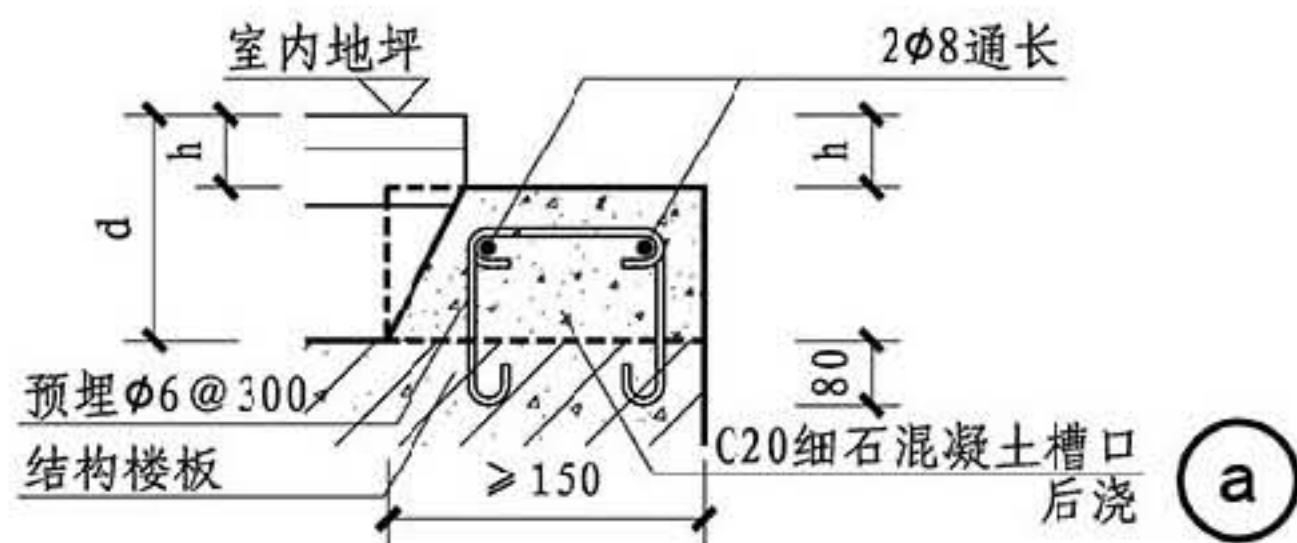
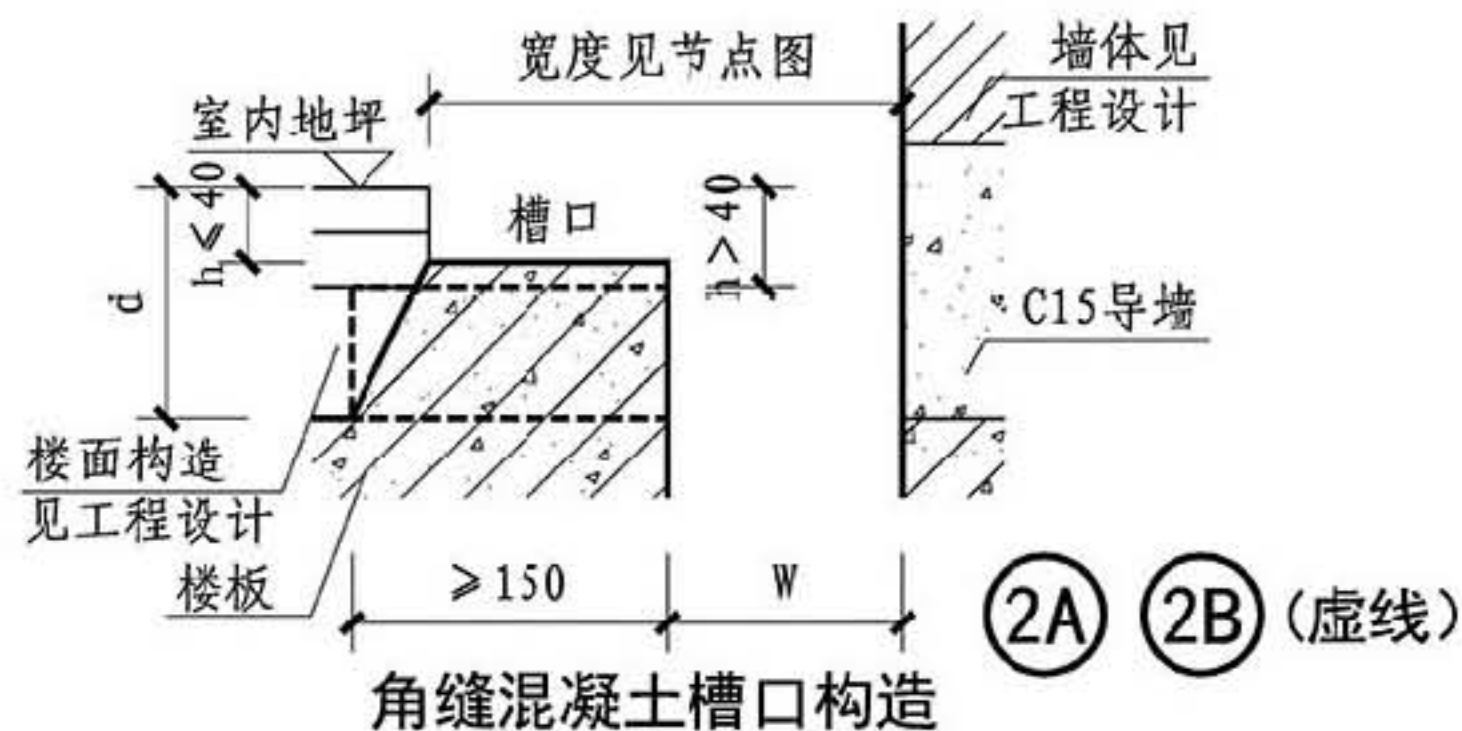
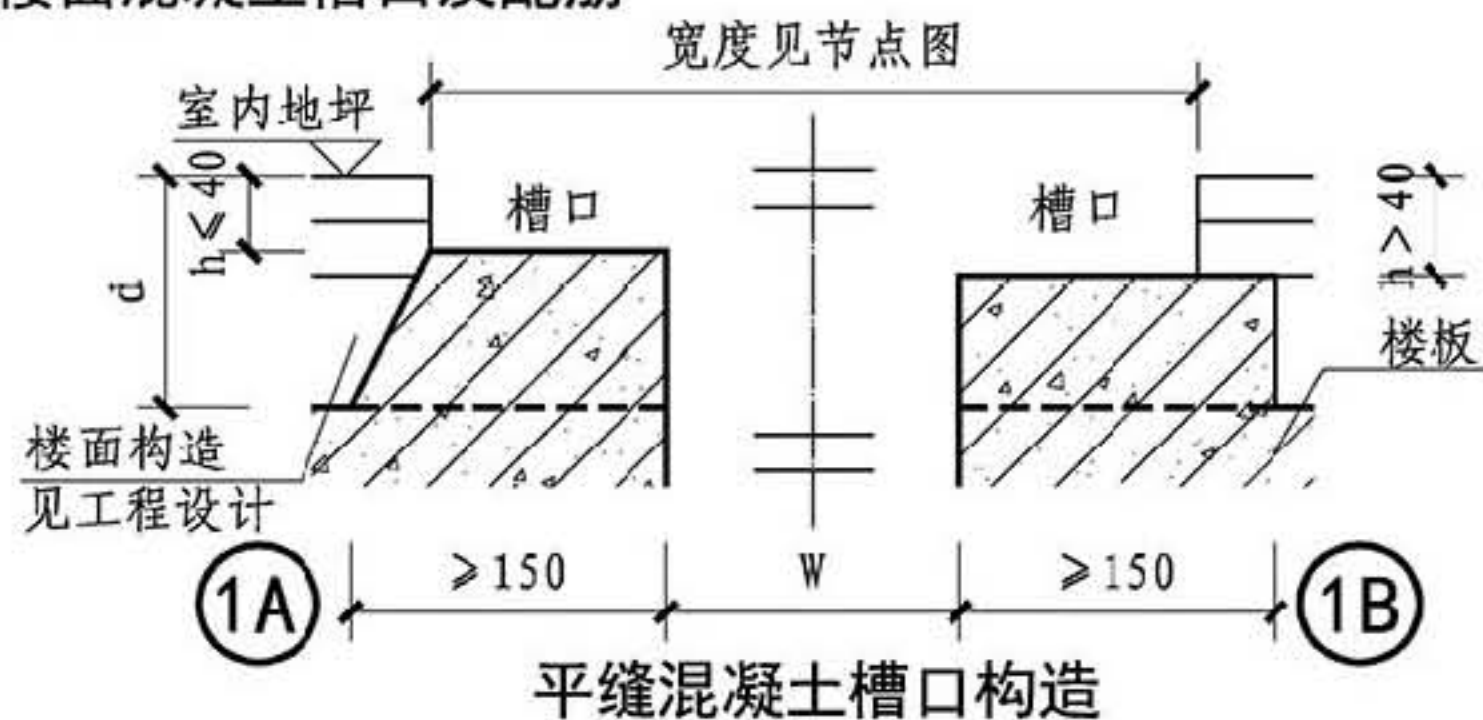

## 2. 镀锌角钢槽口

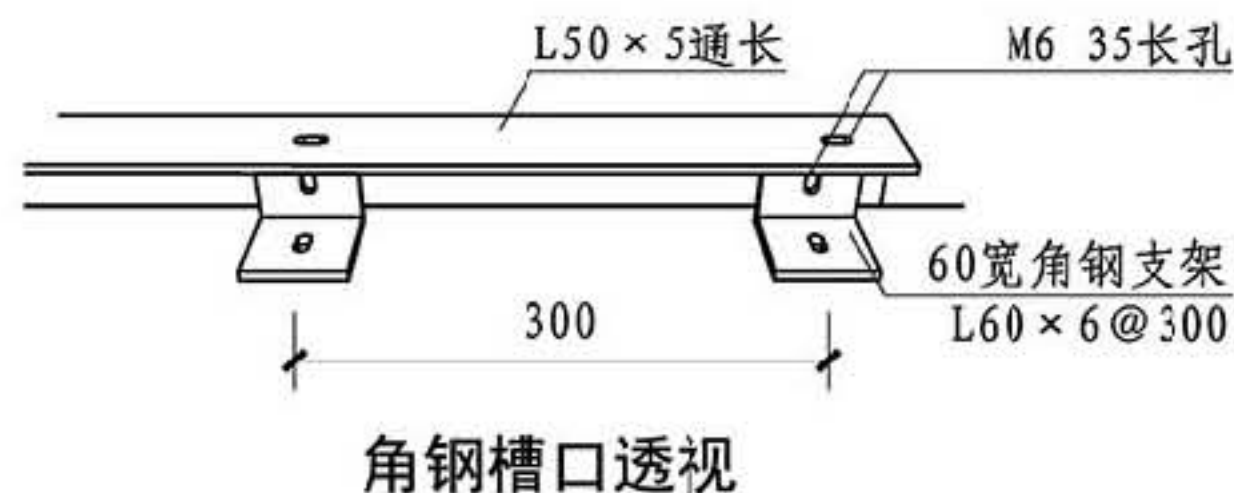
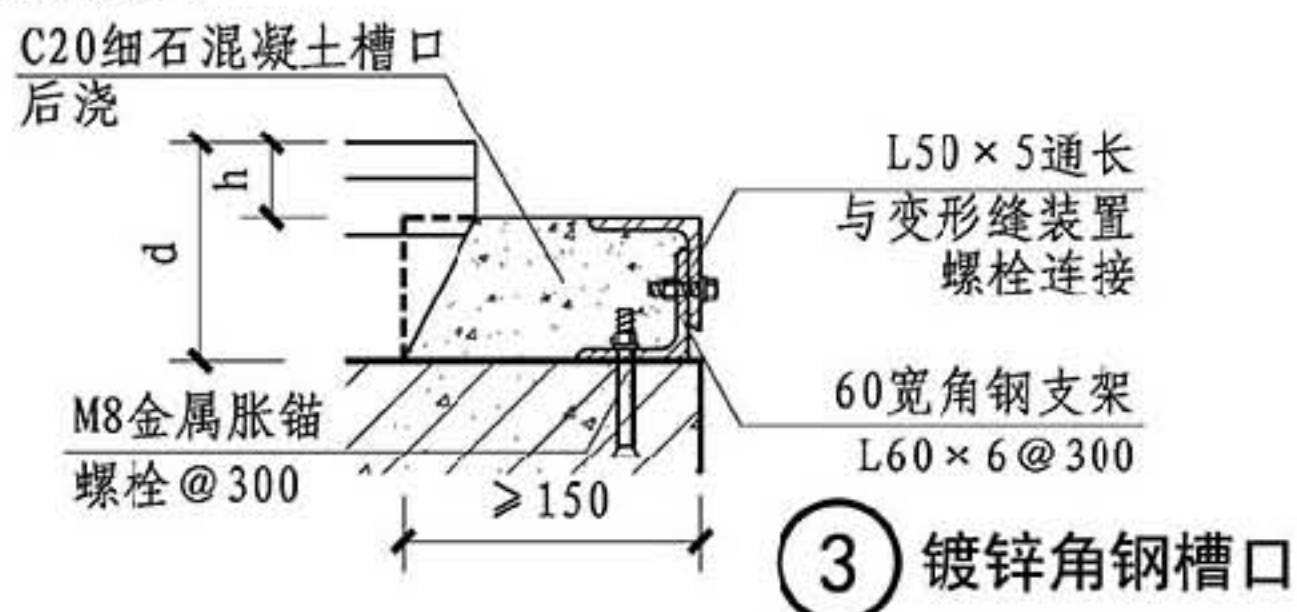

- 注: 1. 梯形槽口用于基座预留高度 $h \leq 40$ 时, 可适应较厚楼面面层的收边; 矩形槽口用于基座预留高度 $h > 40$ 时。
2. ①为预埋插筋做法, 在楼板浇注施工中, 缝槽口部位插入2根 $\phi 8$ 。
- ②为楼板施工完后补做槽口插筋做法, 用电锤打孔预埋膨胀螺栓。

## A、B、C、D系列楼面槽口做法

图集号

14J936

审核 周祥茵 周祥茵 校对 吴志峰 吴志峰 设计 范学信 范学信

页

15



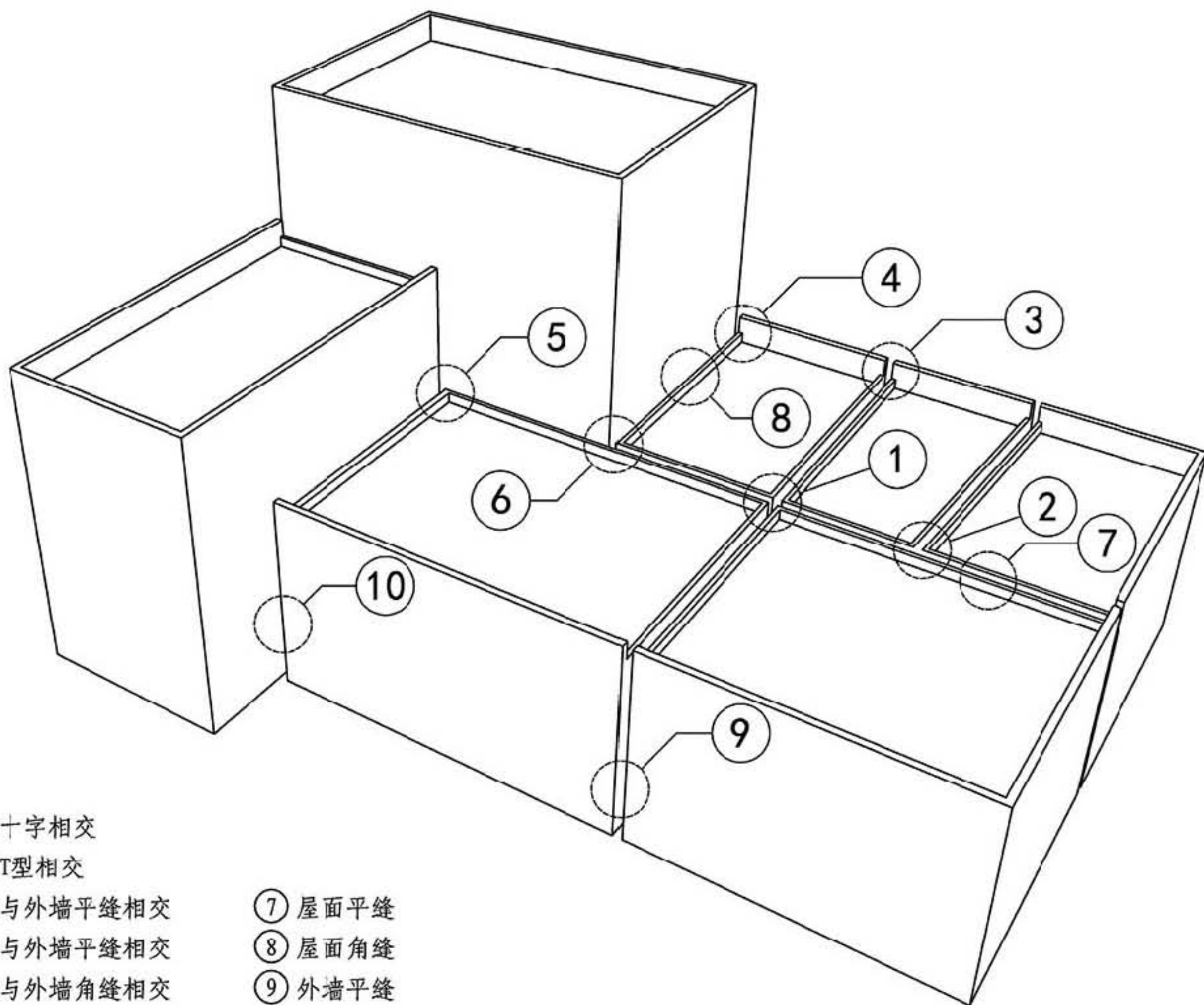

① 屋面平缝十字相交

② 屋面平缝T型相交

③ 屋面平缝与外墙平缝相交

④ 屋面角缝与外墙平缝相交

⑤ 屋面角缝与外墙角缝相交

⑥ 屋面角缝与平缝相交

⑦ 屋面平缝

⑧ 屋面角缝

⑨ 外墙平缝

⑩ 外墙角缝

注: 1. ①~⑥见下页局部放大透视图。  
2. ⑦~⑩见图集中各节点图。

屋面变形缝透视图

图集号

14J936

审核 周祥茵 周祥茵 校对 陆云龙 陆云龙 设计 范学信 范学信

页

16



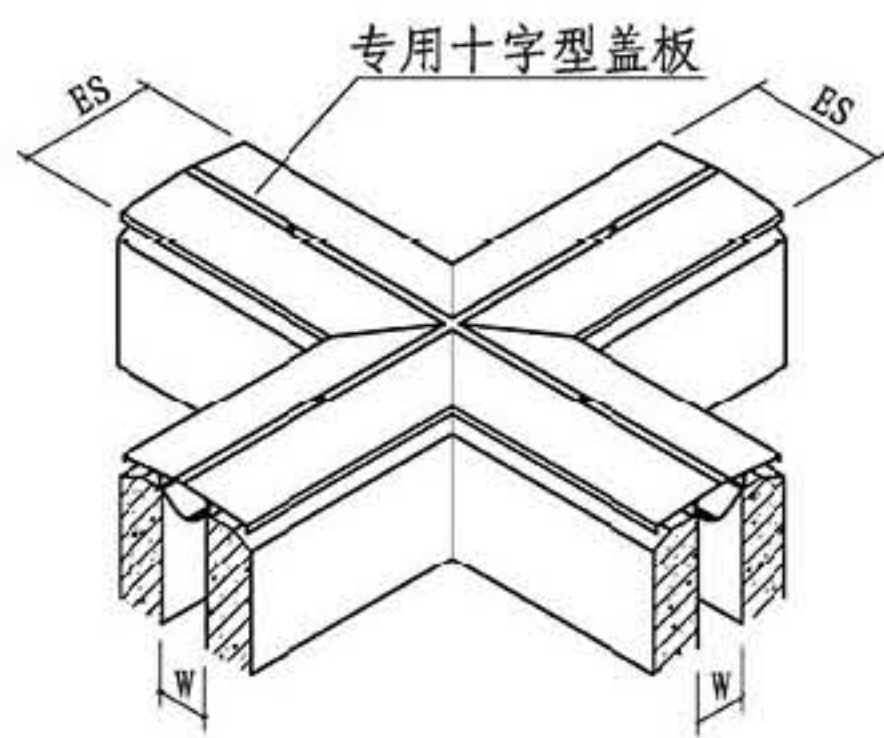

① 屋面平缝十字相交

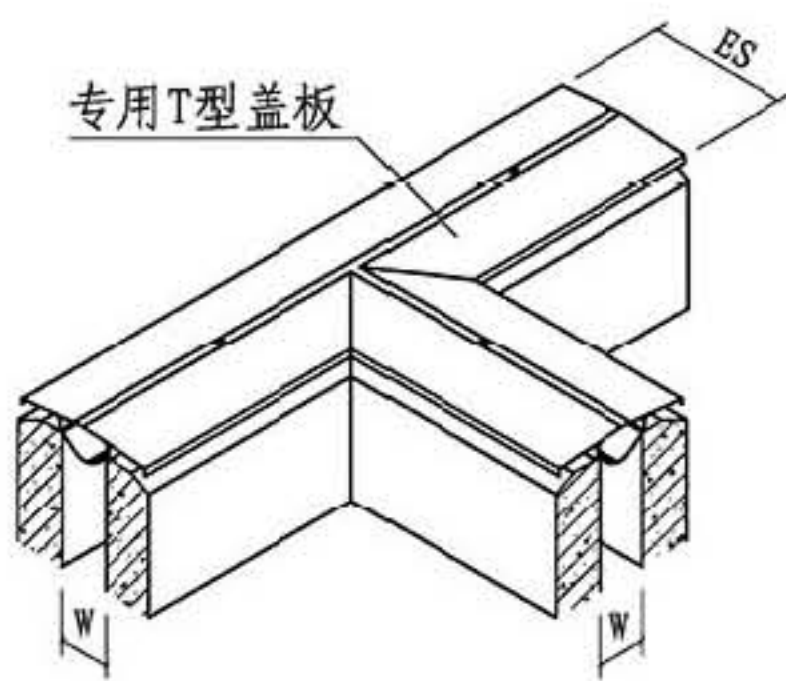

② 屋面平缝T型相交

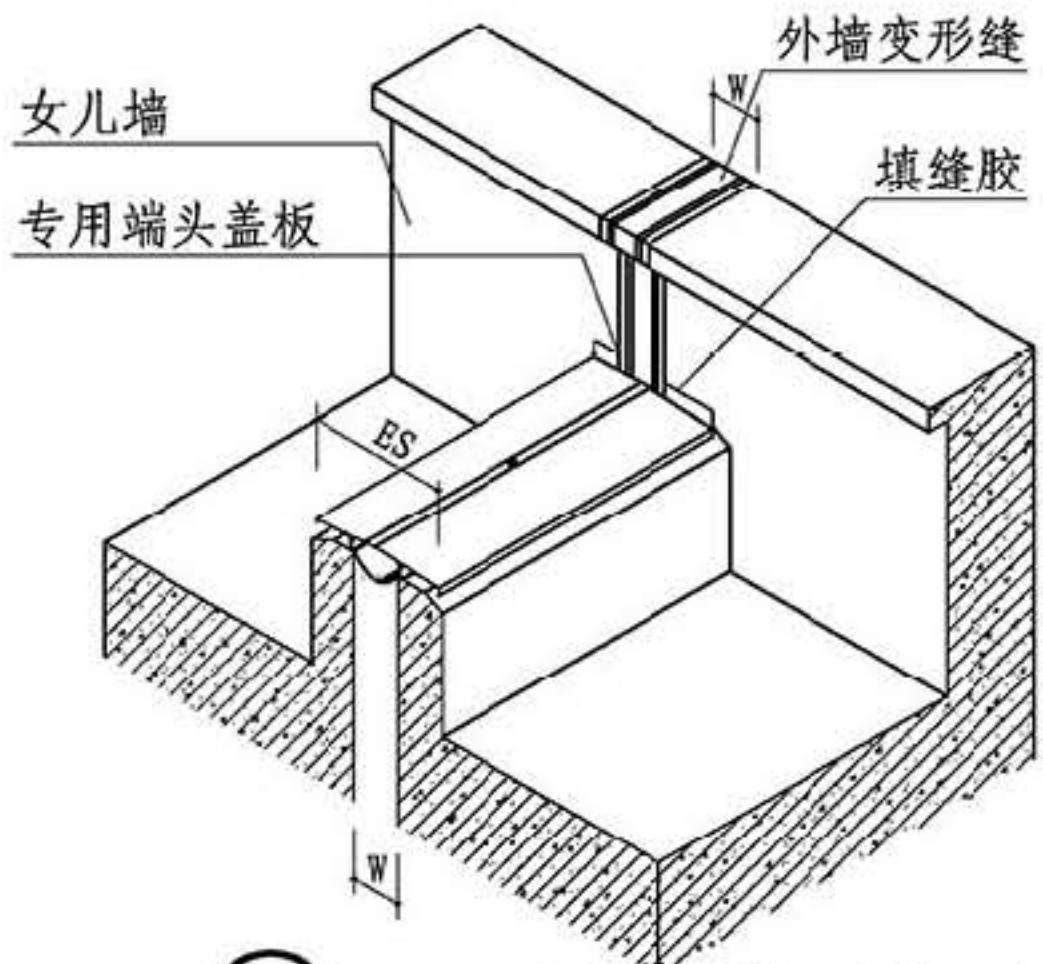

③ 屋面平缝与外墙平缝相交

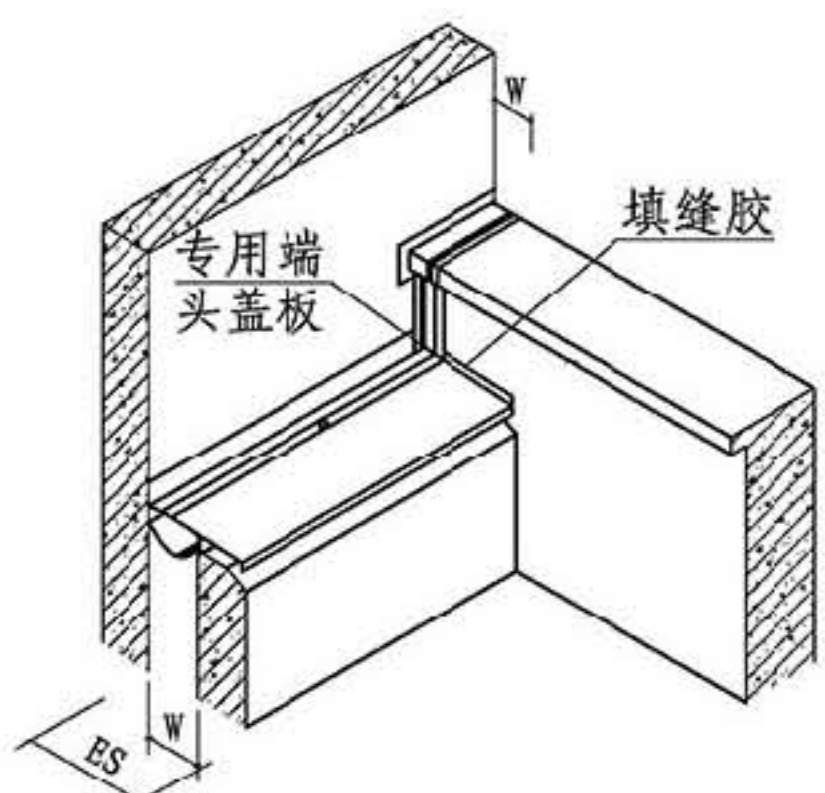

④ 屋面角缝与外墙平缝相交

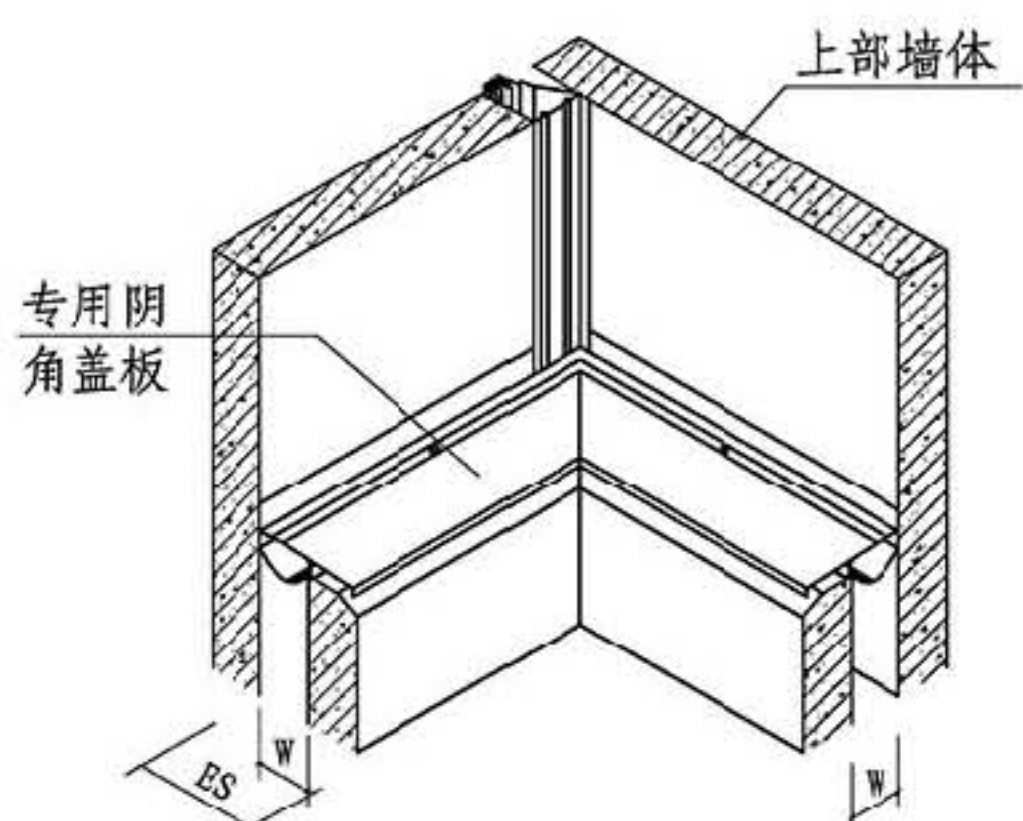

⑤ 屋面角缝与外墙角缝相交

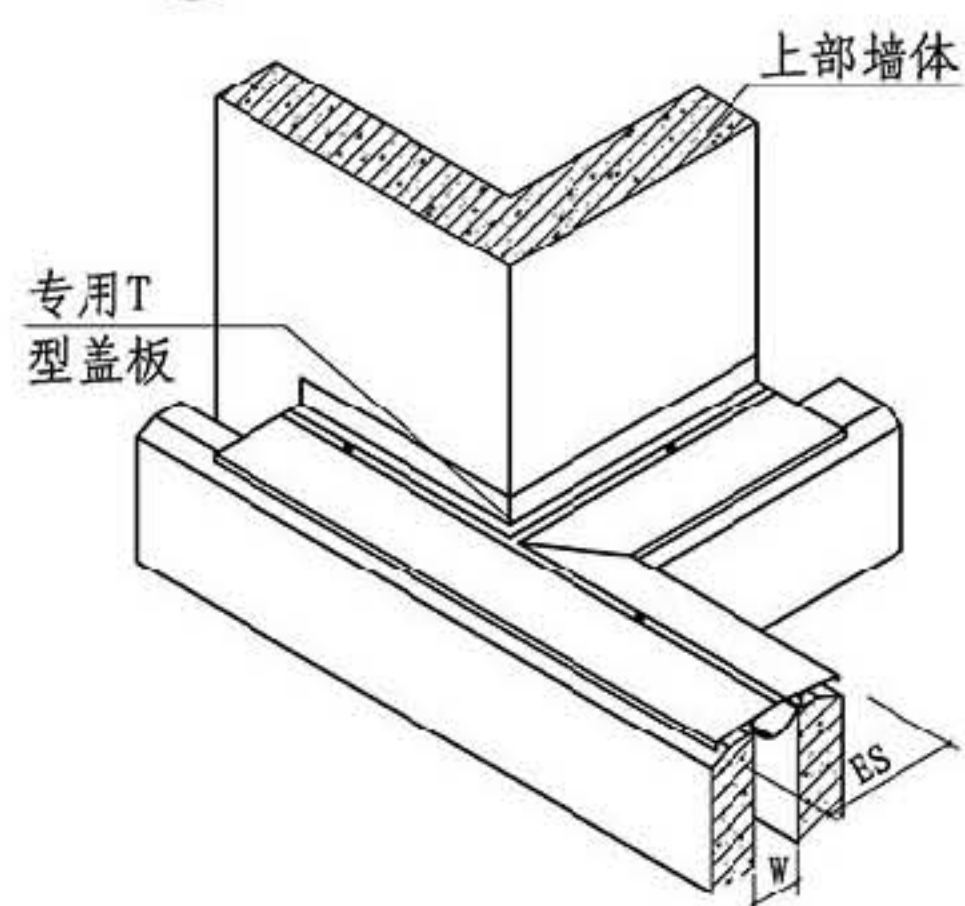

⑥ 屋面角缝与平缝相交

注: W表示变形缝宽度, 专用盖板为生产厂家的定型产品。

## 屋面变形缝透视图

图集号 14J936

审核 周祥茵 周祥茵 校对 陆云龙 陆云龙 设计 范学信 范学信

页 17



总说明

A系列

B系列

C系列

D系列

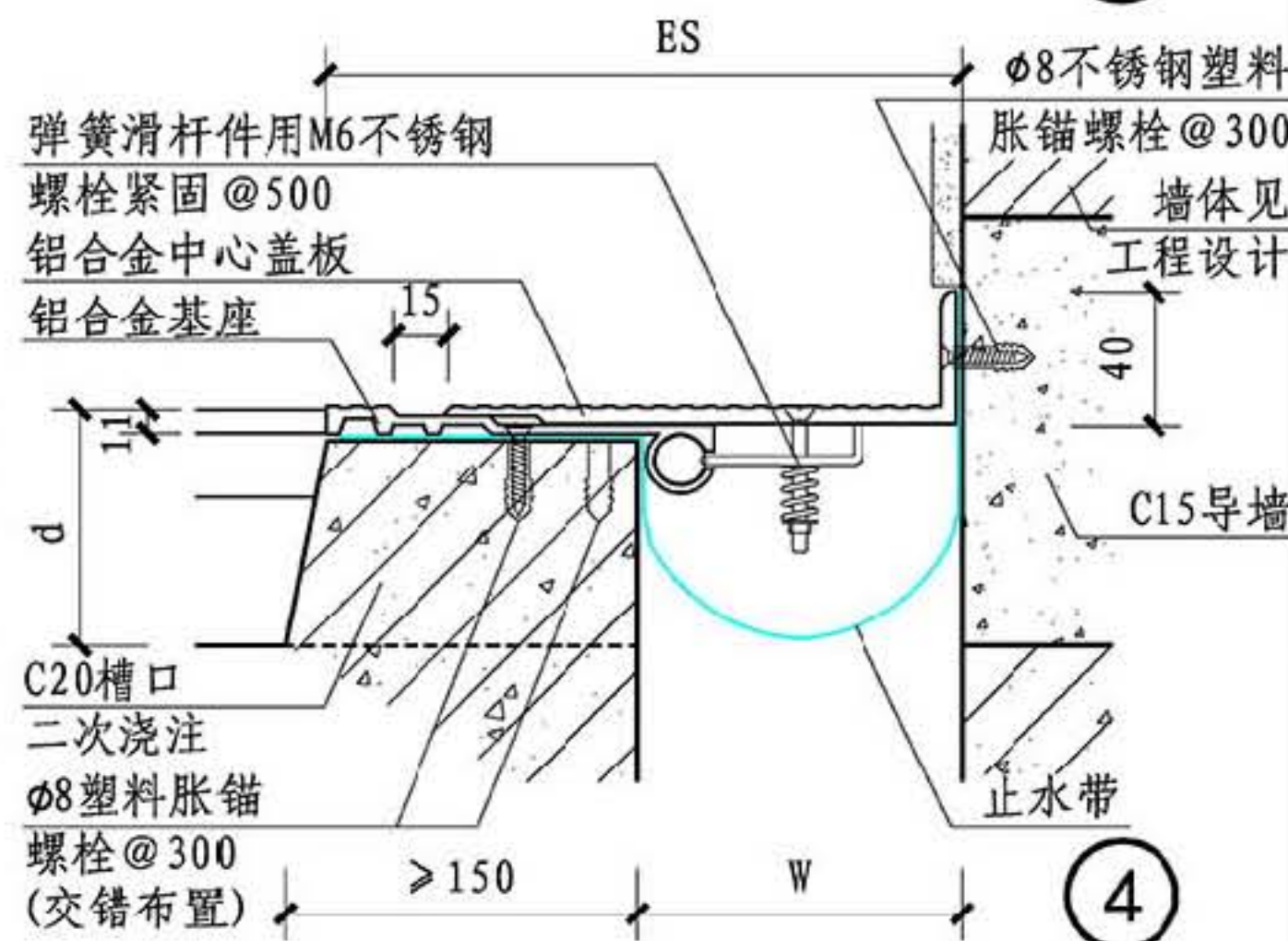
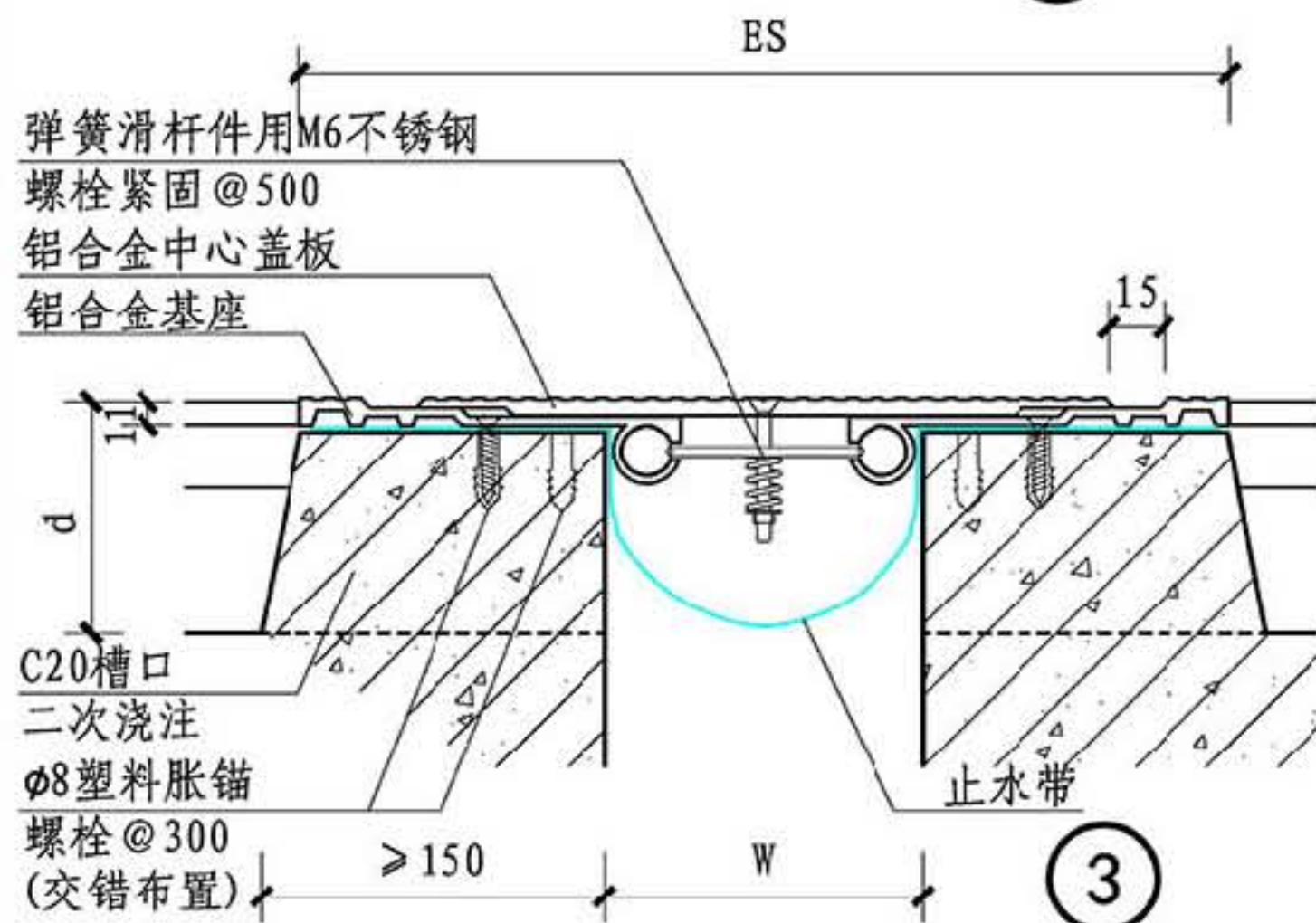
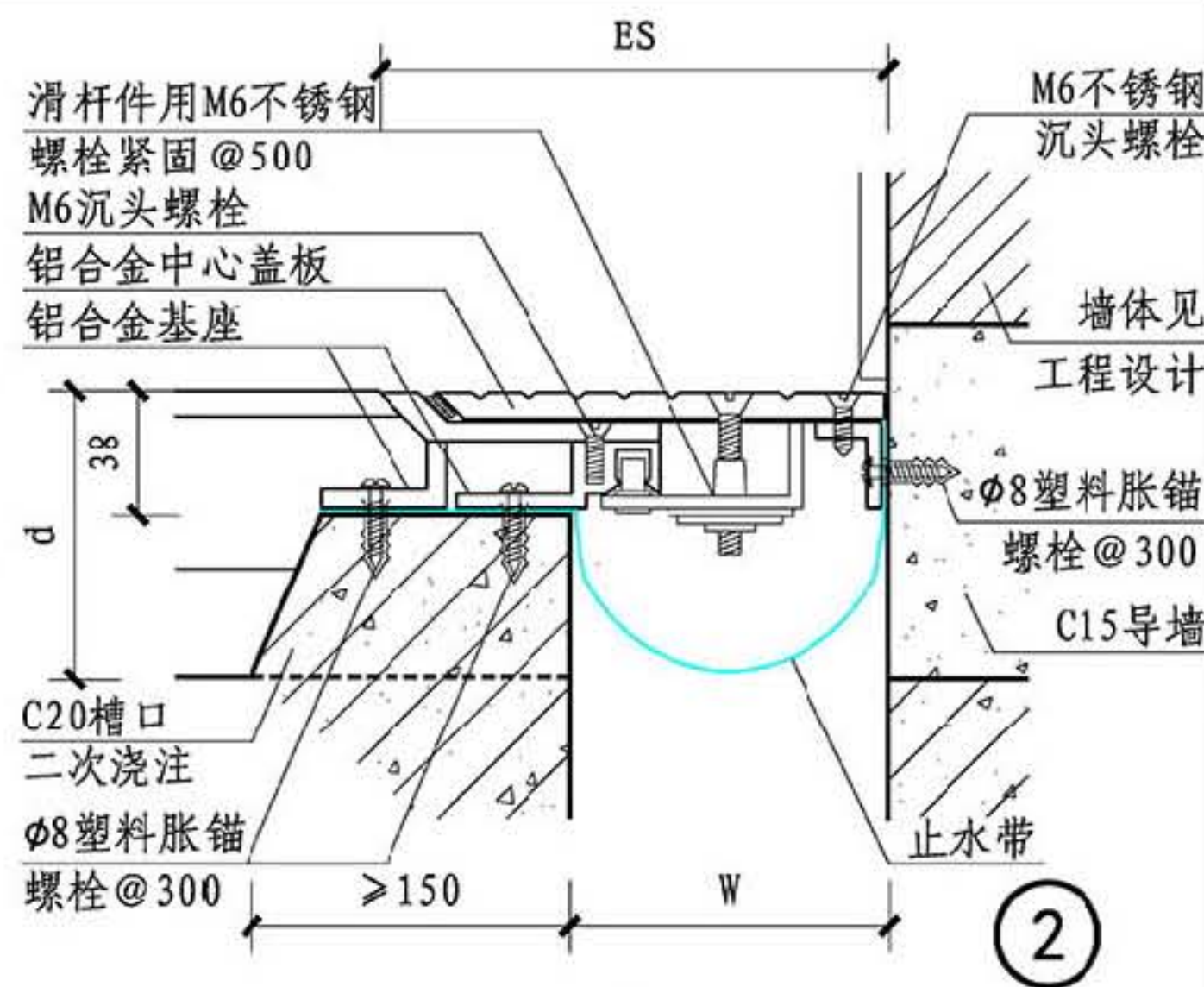
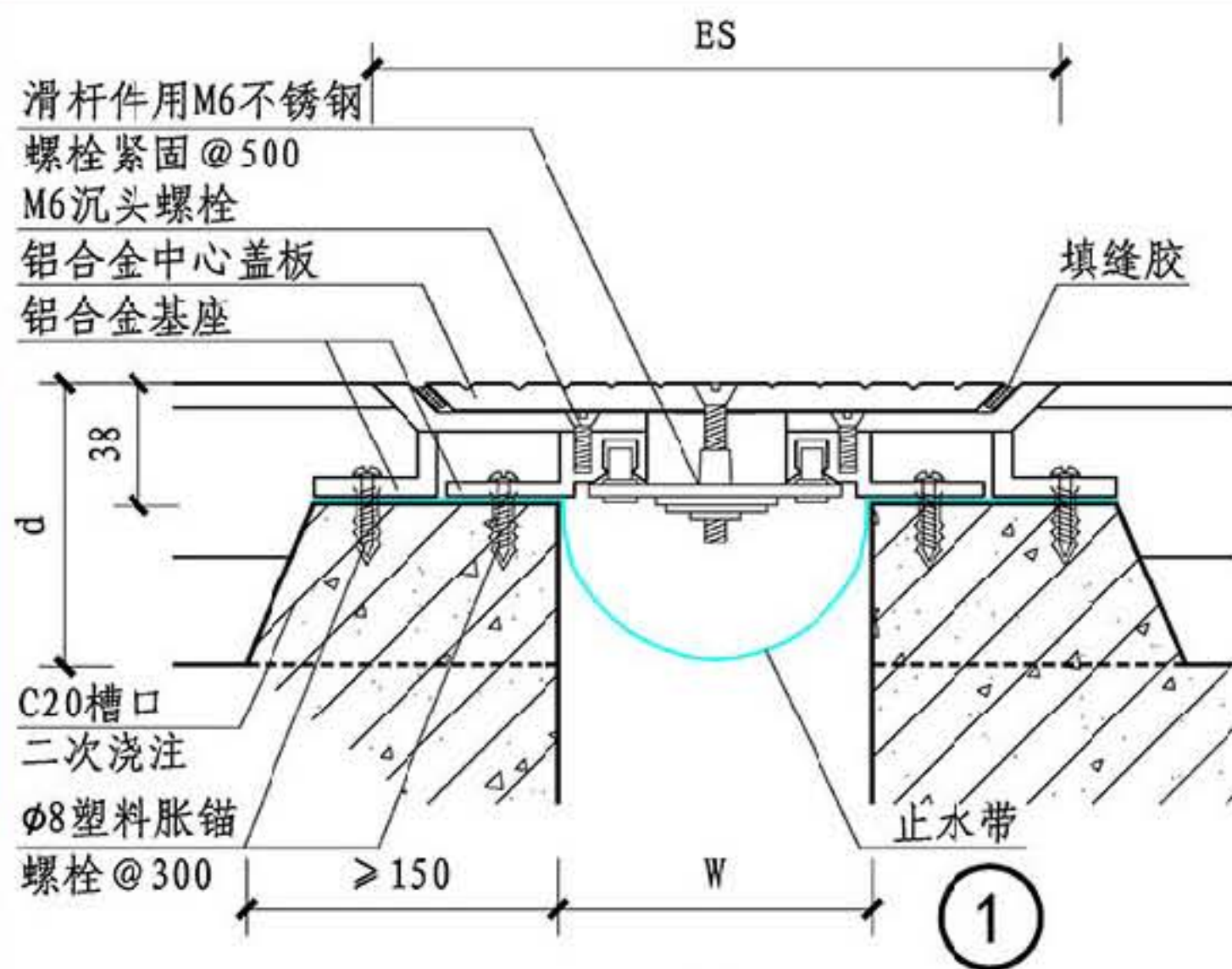

规格表

型号	W	ES	伸缩量
① 平缝	50	175	$\pm 25$
	75	200	$\pm 37.5$
	100	225	$\pm 50$
	125	250	$\pm 62.5$
	150	275	$\pm 75$
	175	300	$\pm 87.5$
	200	425	$\pm 100$
	250	475	$\pm 125$
② 角缝	300	555	$\pm 150$
	50	112.5	$\pm 12.5$
	75	137.5	$\pm 18.7$
	100	162.5	$\pm 25$
	125	187.5	$\pm 31.2$
	150	212.5	$\pm 37.5$
	175	237.5	$\pm 43.7$
	200	312.5	$\pm 50$
③ 平缝	250	362.5	$\pm 62.5$
	300	427.5	$\pm 75$
	75	279	$\pm 37.5$
	100	304	$\pm 50$
	125	329	$\pm 62.5$
	150	354	$\pm 75$
	175	379	$\pm 87.5$
	200	404	$\pm 100$
④ 角缝	75	177	$\pm 18.7$
	100	202	$\pm 25$
	125	227	$\pm 31.2$
	150	252	$\pm 37.5$
	175	277	$\pm 43.7$
	200	302	$\pm 50$

总说明

A系列

B系列

C系列

D系列

A系列楼面盖板型变形缝

图集号

14J936

审核 周祥茵 设计 范学信

页

AD1



总说明

A系列

B系列

C系列

D系列

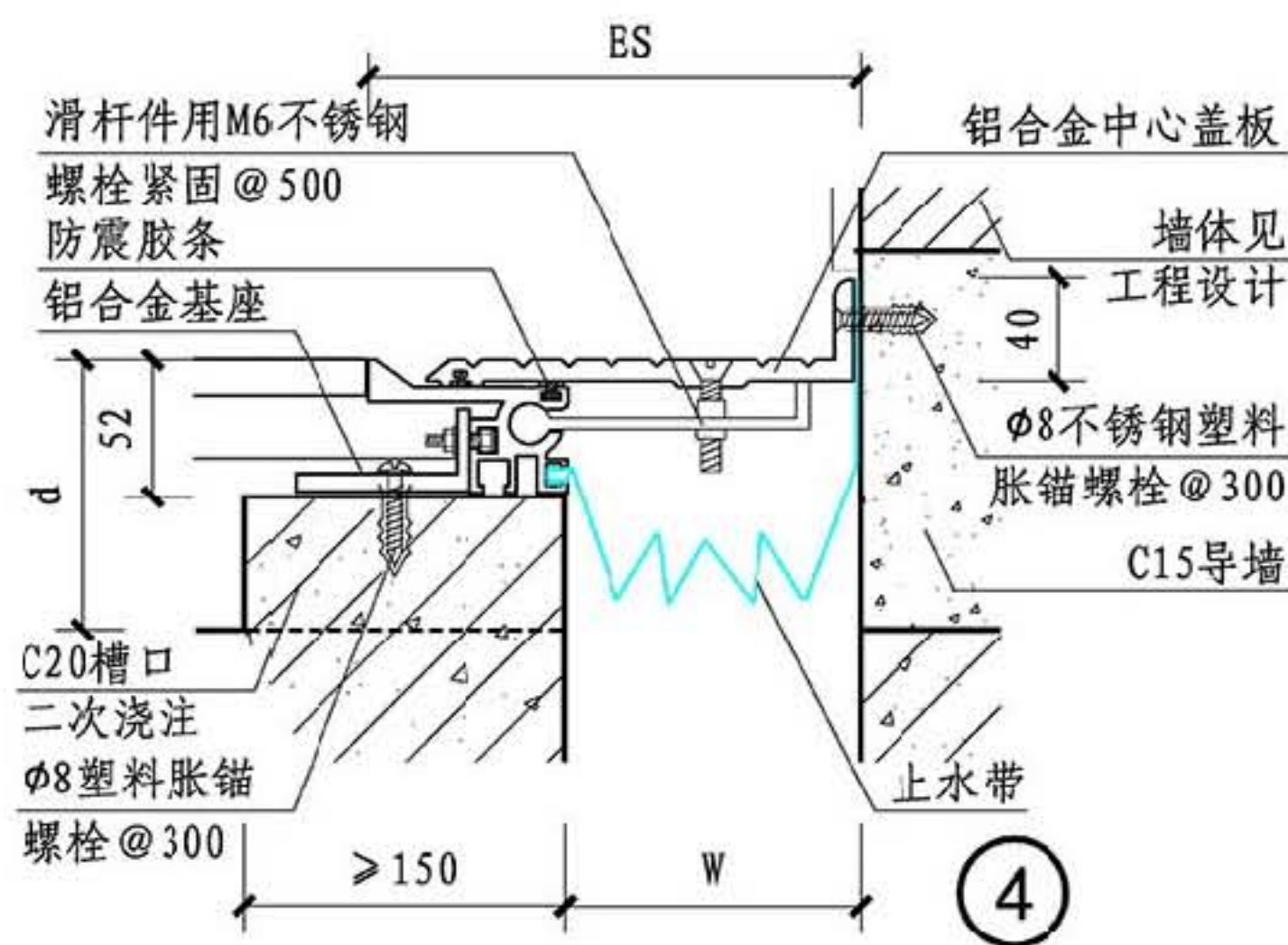
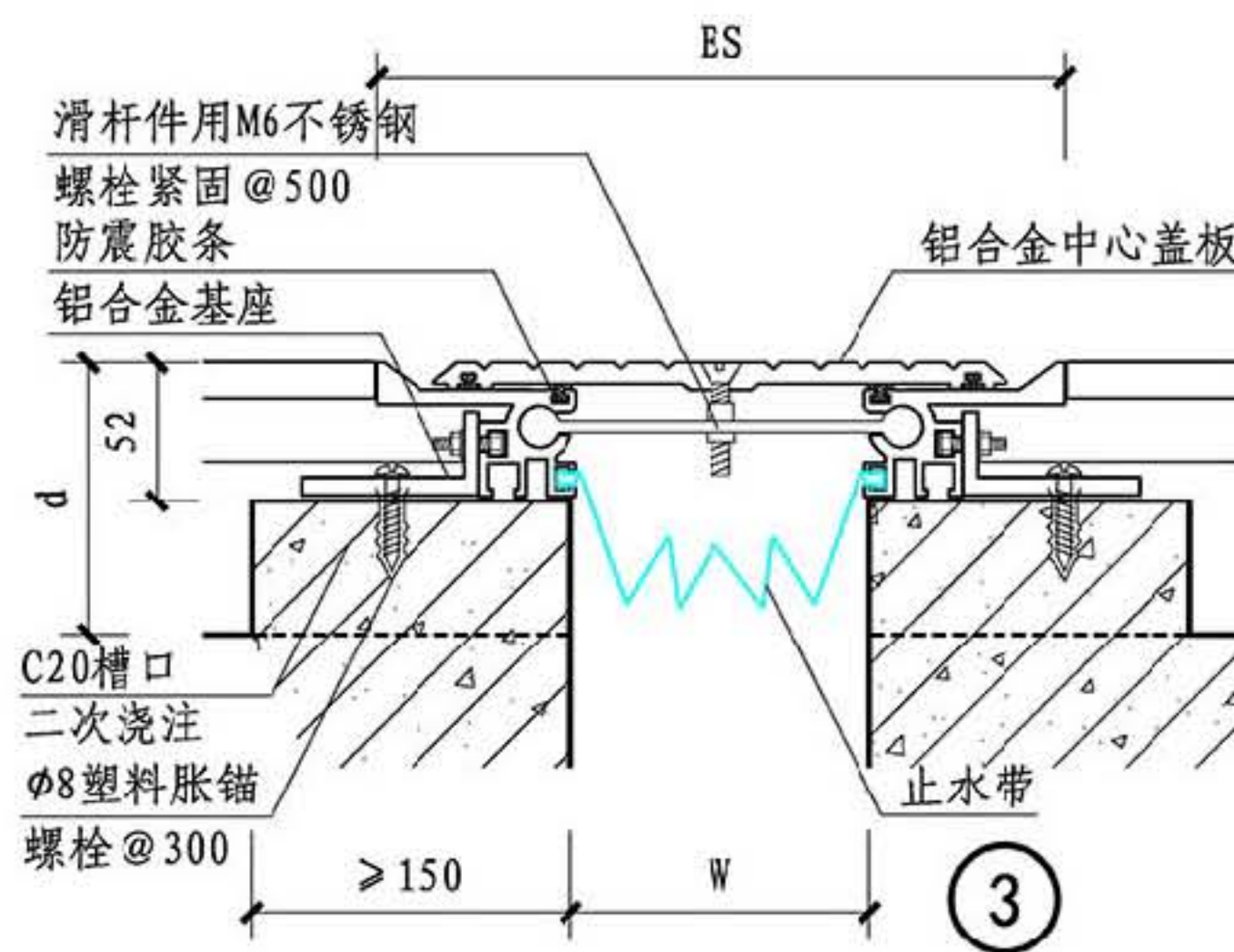
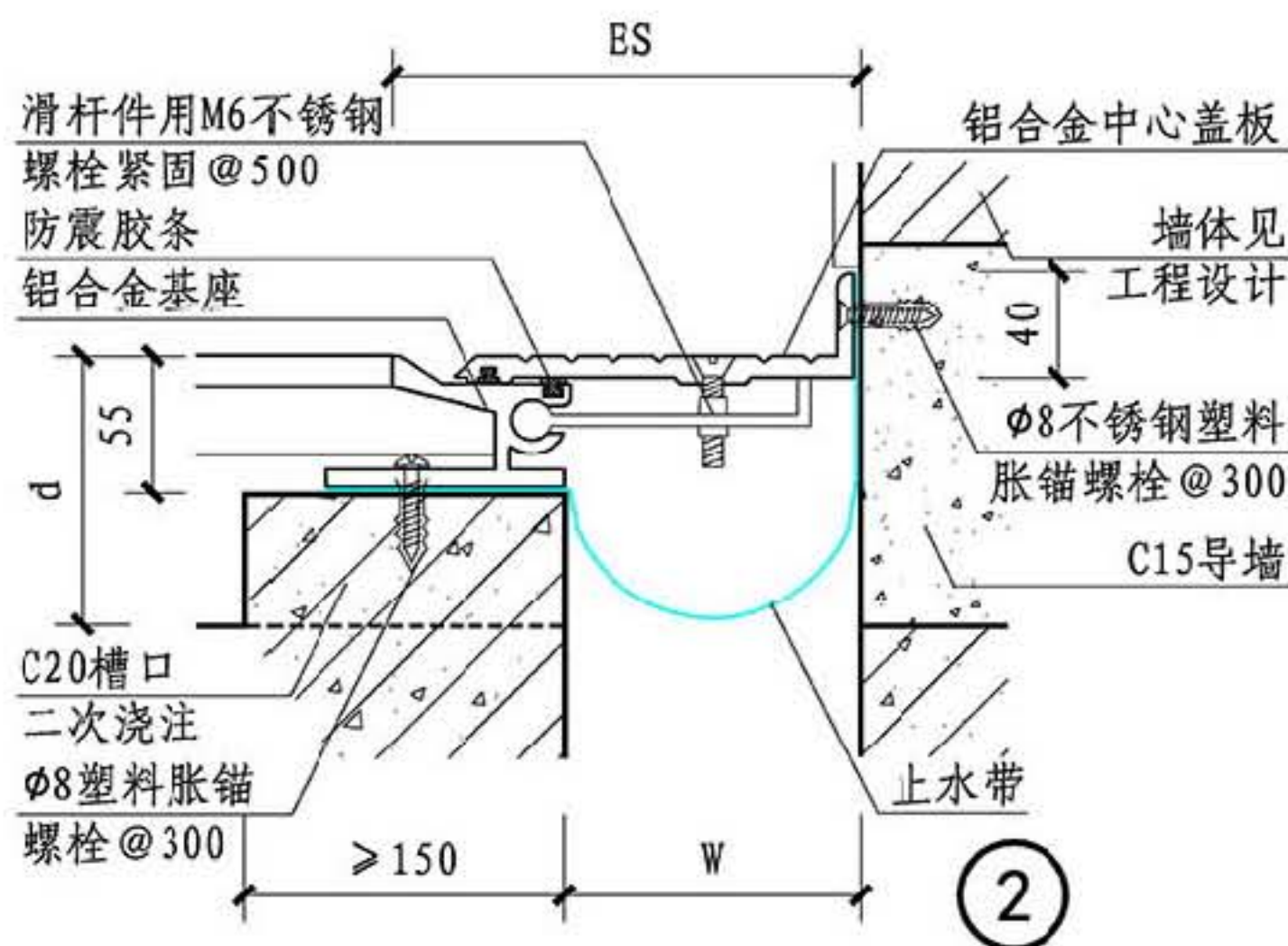
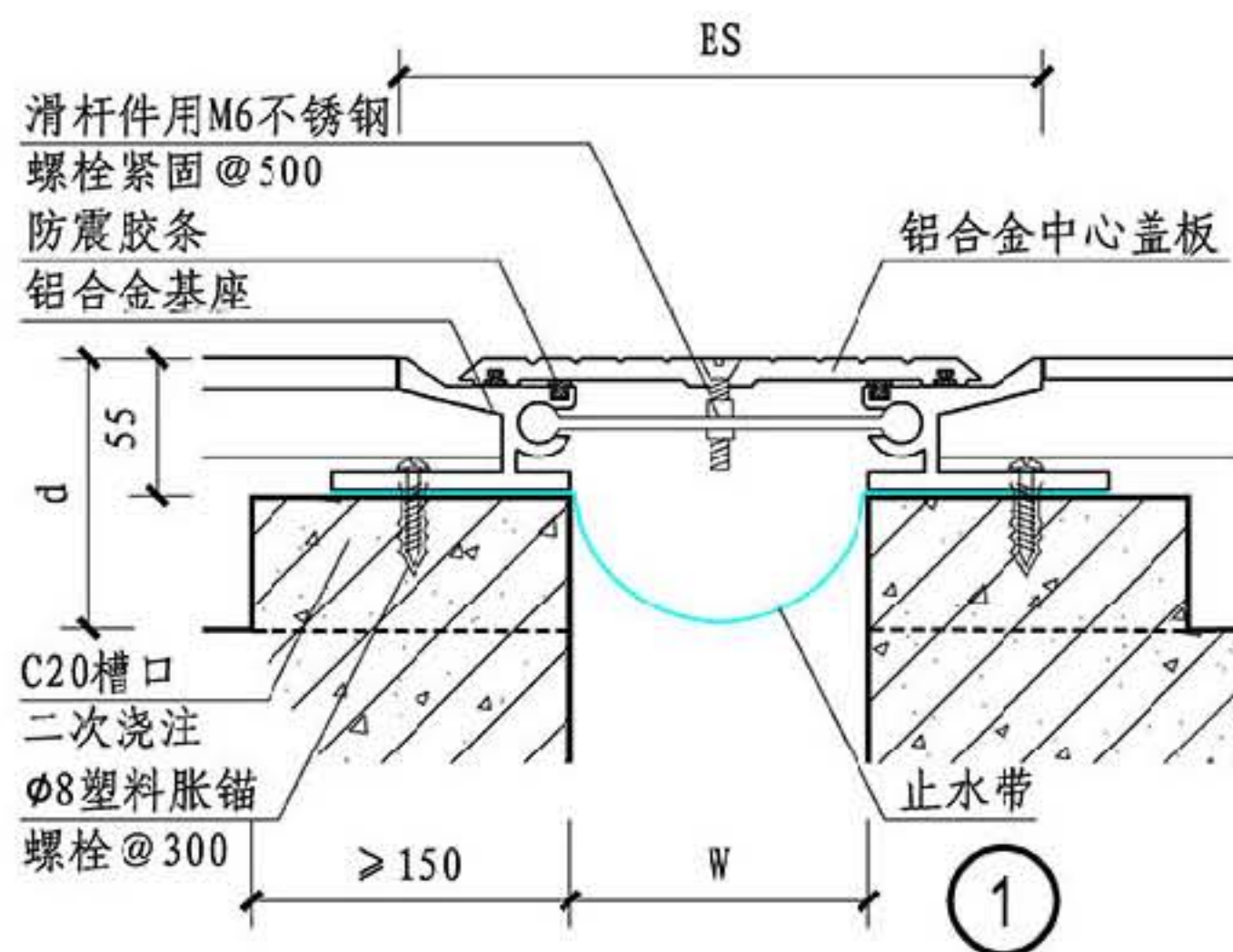

规格表

型号	W	ES	伸缩量
① 平缝	50	157	± 25
	75	182	± 37.5
	100	207	± 50
	125	232	± 62.5
	150	257	± 75
	175	282	± 87.5
	200	407	± 100
	250	457	± 125
② 角缝	300	537	± 150
	50	116	± 12.5
	75	141	± 18.7
	100	166	± 25
	125	191	± 31.2
	150	216	± 37.5
	175	241	± 43.7
	200	316	± 50
③ 平缝	250	366	± 62.5
	300	431	± 75
	50	183.5	± 25
	75	208.5	± 37.5
	100	233.5	± 50
	125	258.5	± 62.5
	150	283.5	± 75
	175	308.5	± 87.5
④ 角缝	200	433.5	± 100
	250	483.5	± 125
	300	563.5	± 150
	50	117	± 12.5
	75	142	± 18.7
	100	167	± 25
	125	192	± 31.2
	150	217	± 37.5
D系列	175	242	± 43.7
	200	317	± 50
	250	367	± 62.5
	300	432	± 75

总说明

A系列

B系列

C系列

D系列

A系列楼面盖板型变形缝

图集号

14J936

审核 周祥茵 周祥茵 校对 卢家廉 卢家廉 设计 范学信 范学信

页

AD2



总说明

A系列

B系列

C系列

D系列

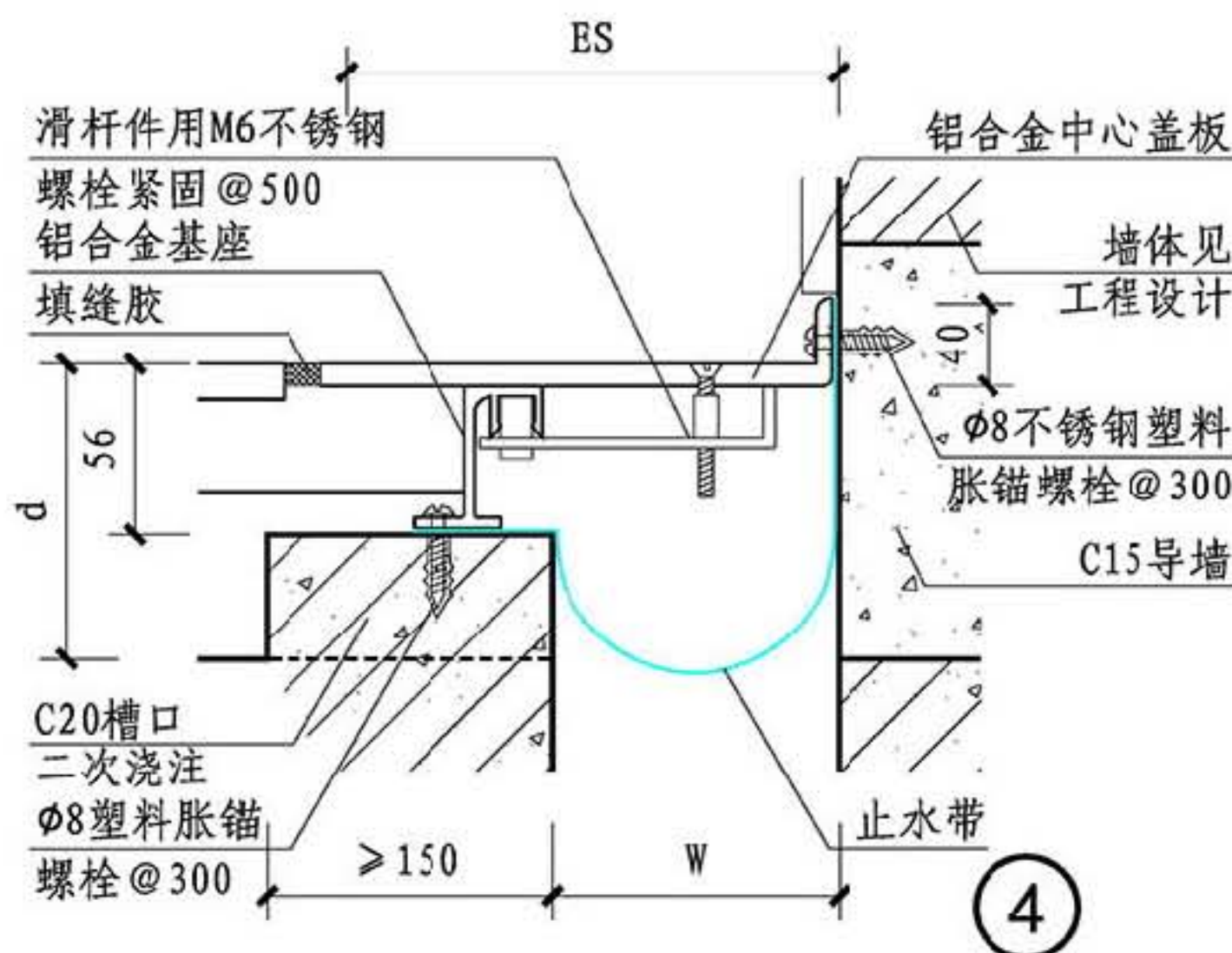
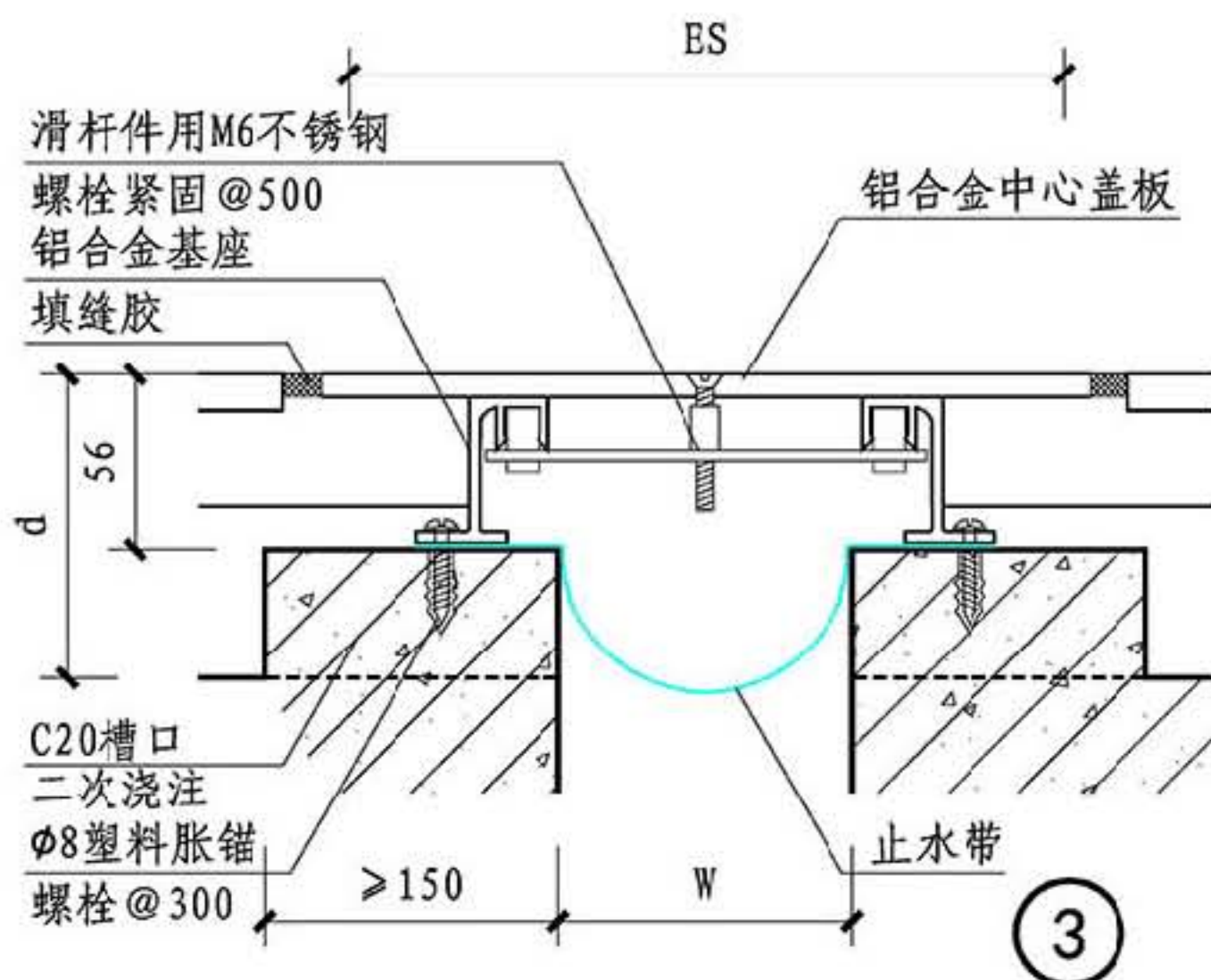
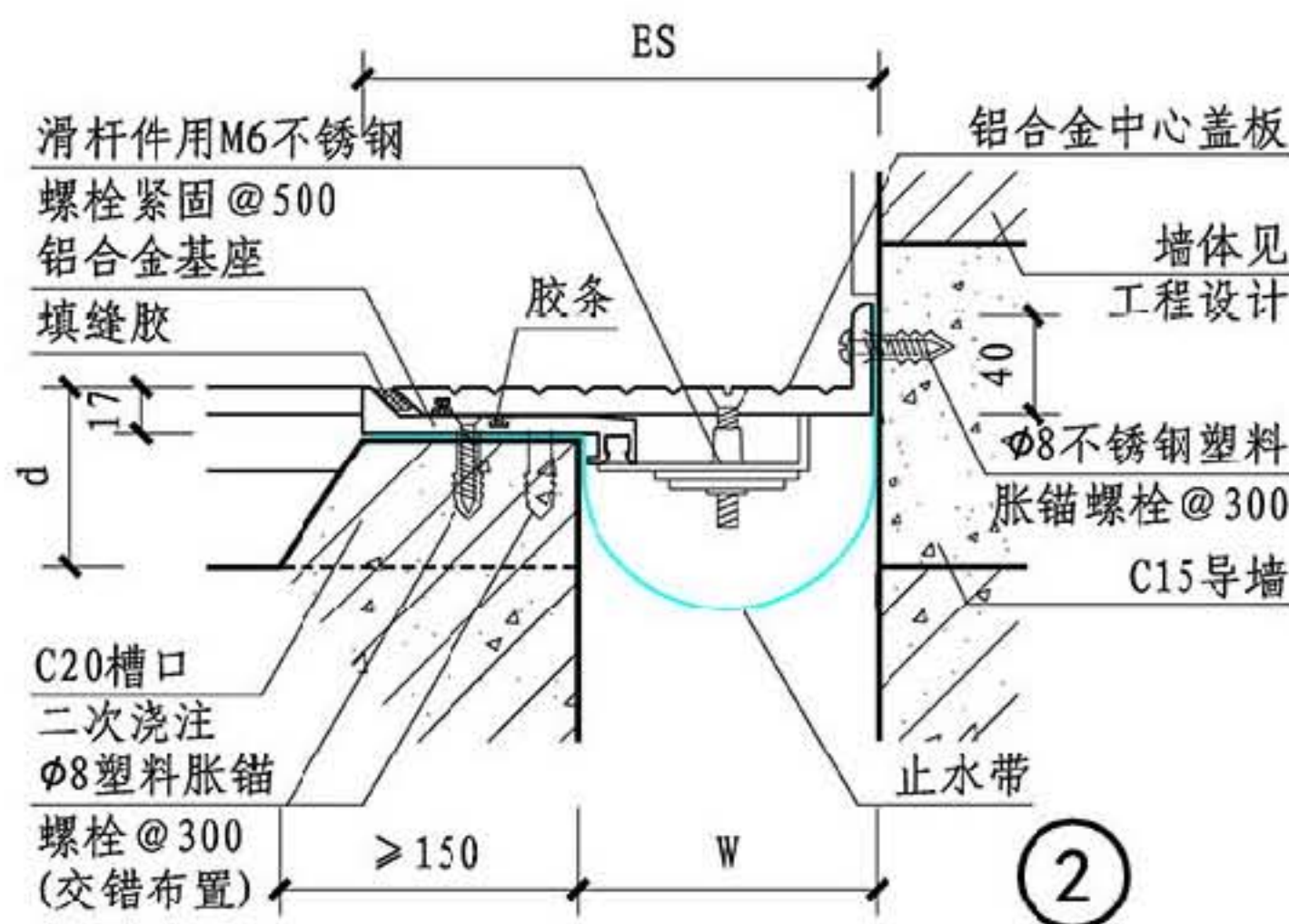
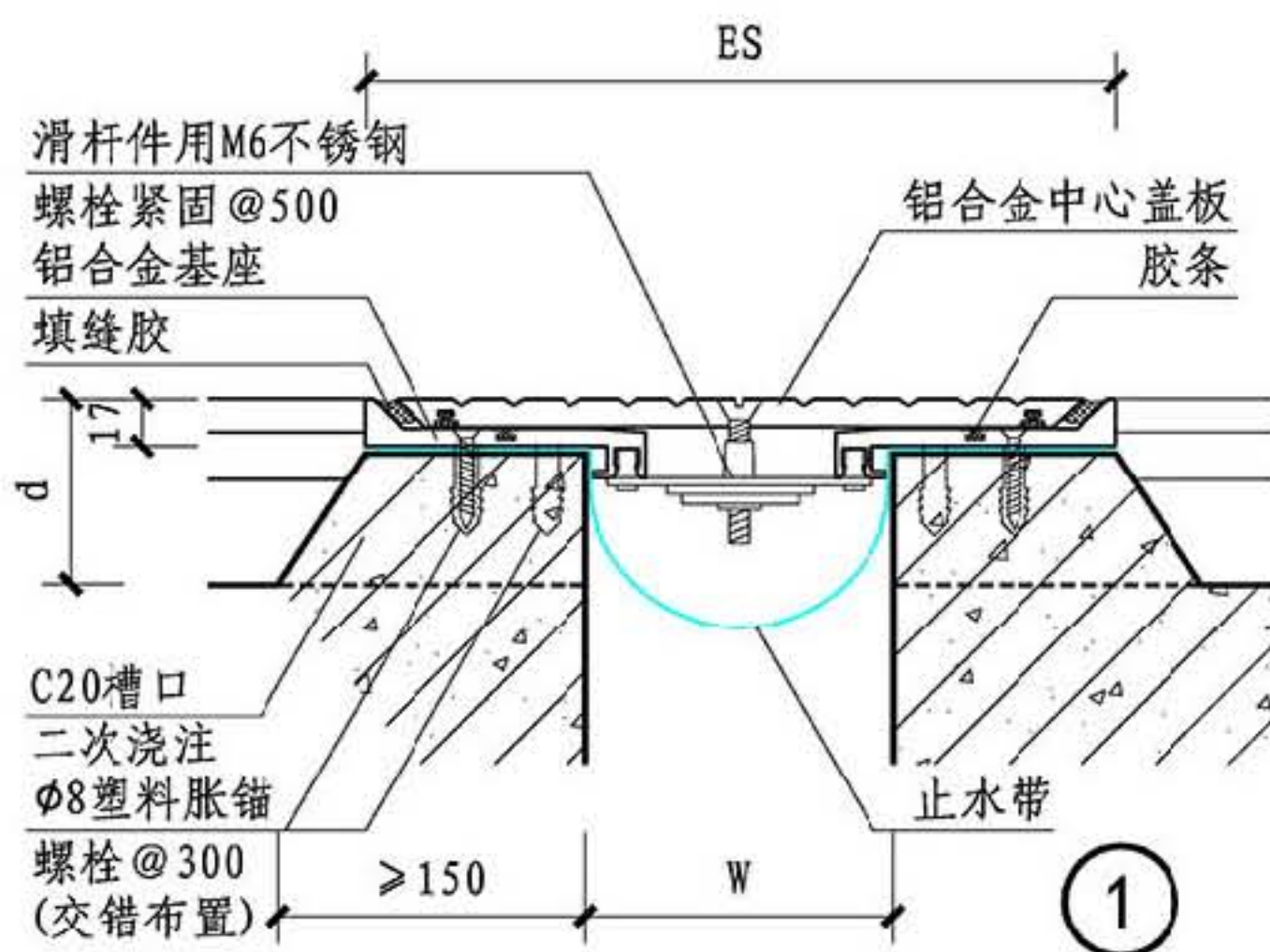

规格表

型号	W	ES	伸缩量
① 平缝	50	260	± 25
	75	285	± 37.5
	100	310	± 50
	125	335	± 62.5
	150	360	± 75
	175	385	± 87.5
	200	510	± 100
	250	560	± 125
	300	640	± 150
② 角缝	50	155	± 12.5
	75	180	± 18.7
	100	205	± 25
	125	230	± 31.2
	150	255	± 37.5
	175	280	± 43.7
	200	355	± 50
	250	405	± 62.5
	300	470	± 75
③ 平缝	50	175	± 25
	75	200	± 37.5
	100	225	± 50
	125	250	± 62.5
	150	275	± 75
	175	300	± 87.5
	200	425	± 100
	250	475	± 125
	300	555	± 150
④ 角缝	50	112.5	± 12.5
	75	137.5	± 18.7
	100	162.5	± 25
	125	187.5	± 31.2
	150	212.5	± 37.5
	175	237.5	± 43.7
	200	312.5	± 50
	250	362.5	± 62.5
	300	427.5	± 75

总说明

A系列

B系列

C系列

D系列

A系列楼面承重型变形缝

图集号

14J936

审核 周祥茵 设计 范学信

页

AD3



总说明

A系列

B系列

C系列

D系列

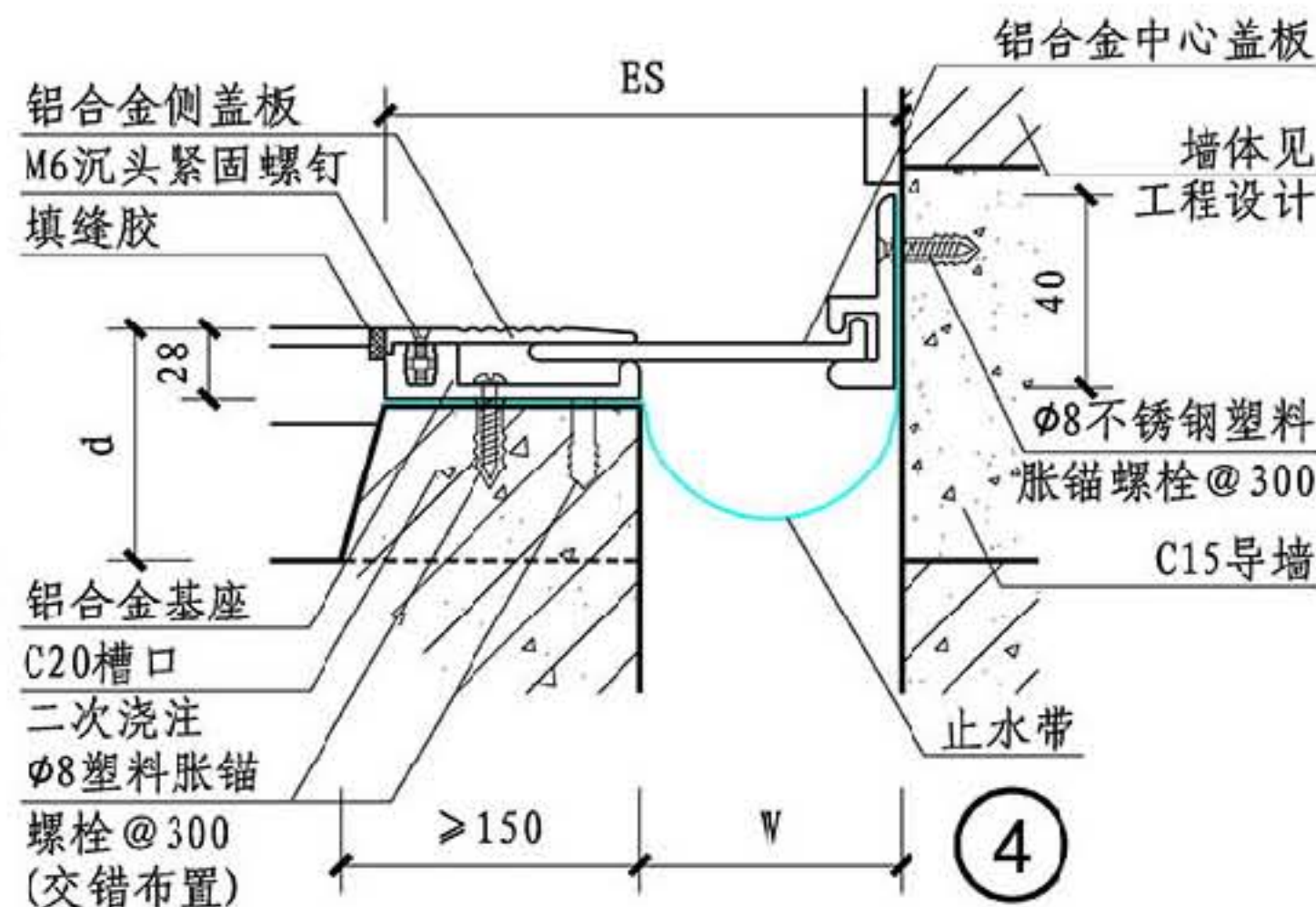
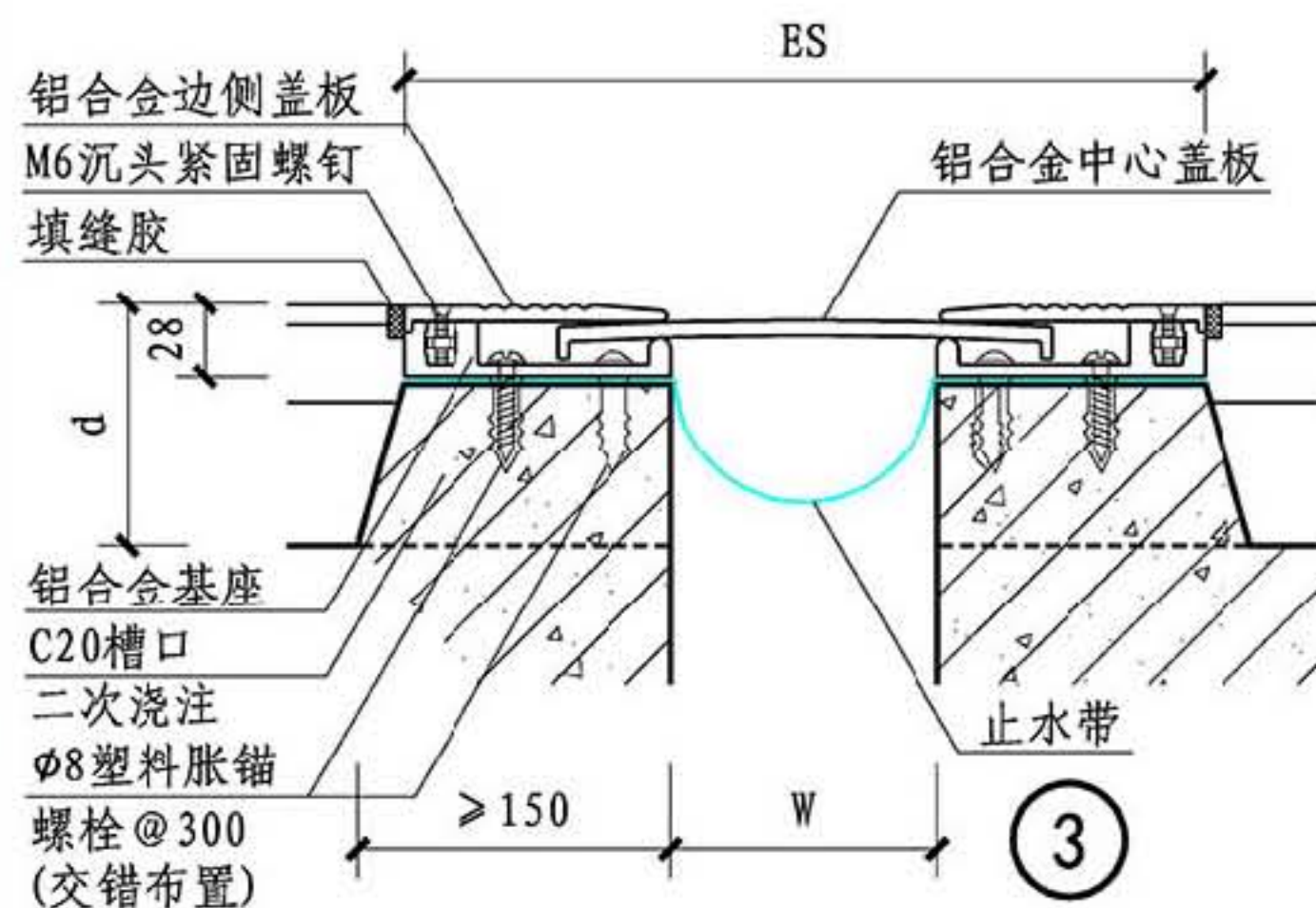
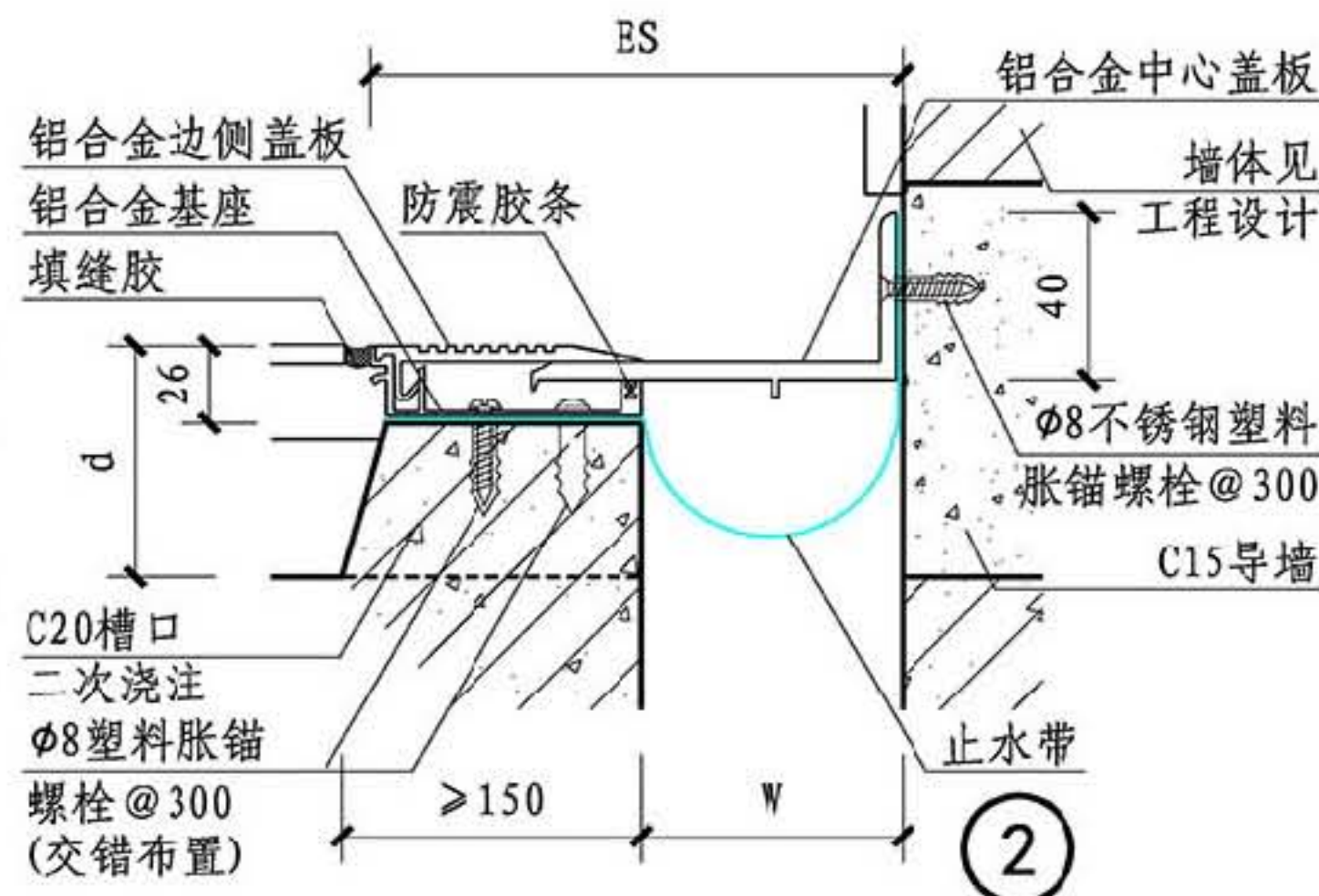
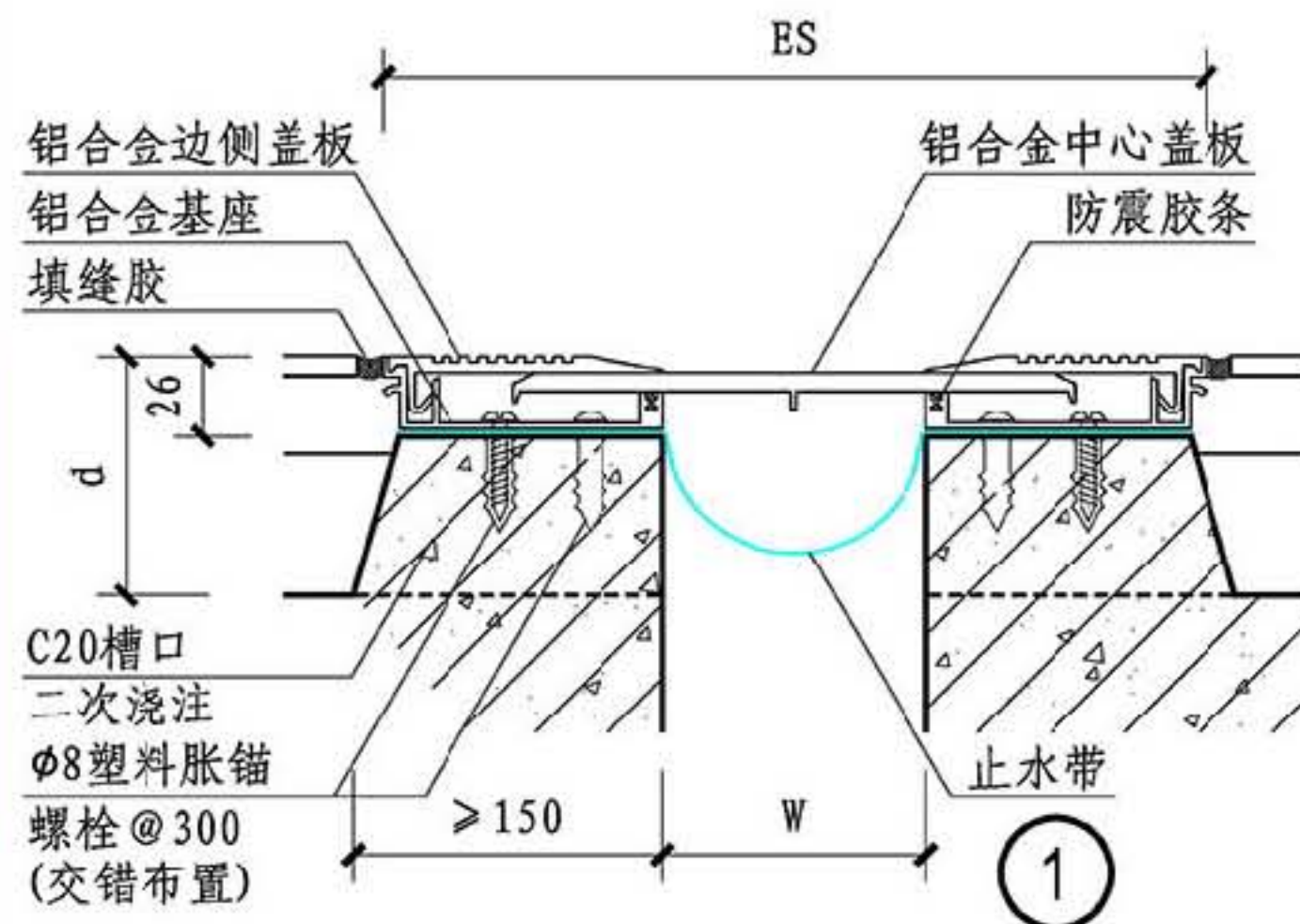

规格表

型号	W	ES	伸缩量
① 平缝	50	240	±25
	75	265	±37.5
	100	290	±50
	125	315	±62.5
	150	340	±75
	175	365	±87.5
	200	490	±100
	250	540	±125
② 角缝	300	620	±150
	50	145	±12.5
	75	170	±18.7
	100	195	±25
	125	220	±31.2
	150	245	±37.5
	175	270	±43.7
	200	345	±50
③ 平缝	250	395	±62.5
	300	460	±75
	50	266	±25
	75	291	±37.5
	100	316	±50
	125	341	±62.5
	150	366	±75
	175	391	±87.5
④ 角缝	200	516	±100
	250	566	±125
	300	646	±150
	50	158	±12.5
	75	183	±18.7
	100	208	±25
	125	233	±31.2
	150	258	±37.5
D系列	175	283	±43.7
	200	358	±50
	250	408	±62.5
	300	473	±75

总说明

A系列

B系列

C系列

D系列

## A系列楼面卡锁型变形缝

图集号

14J936

审核 周祥茵 周祥茵 校对 卢家廉 卢家廉 设计 范学信 范学信

页

AD4



总说明

A系列

B系列

C系列

D系列

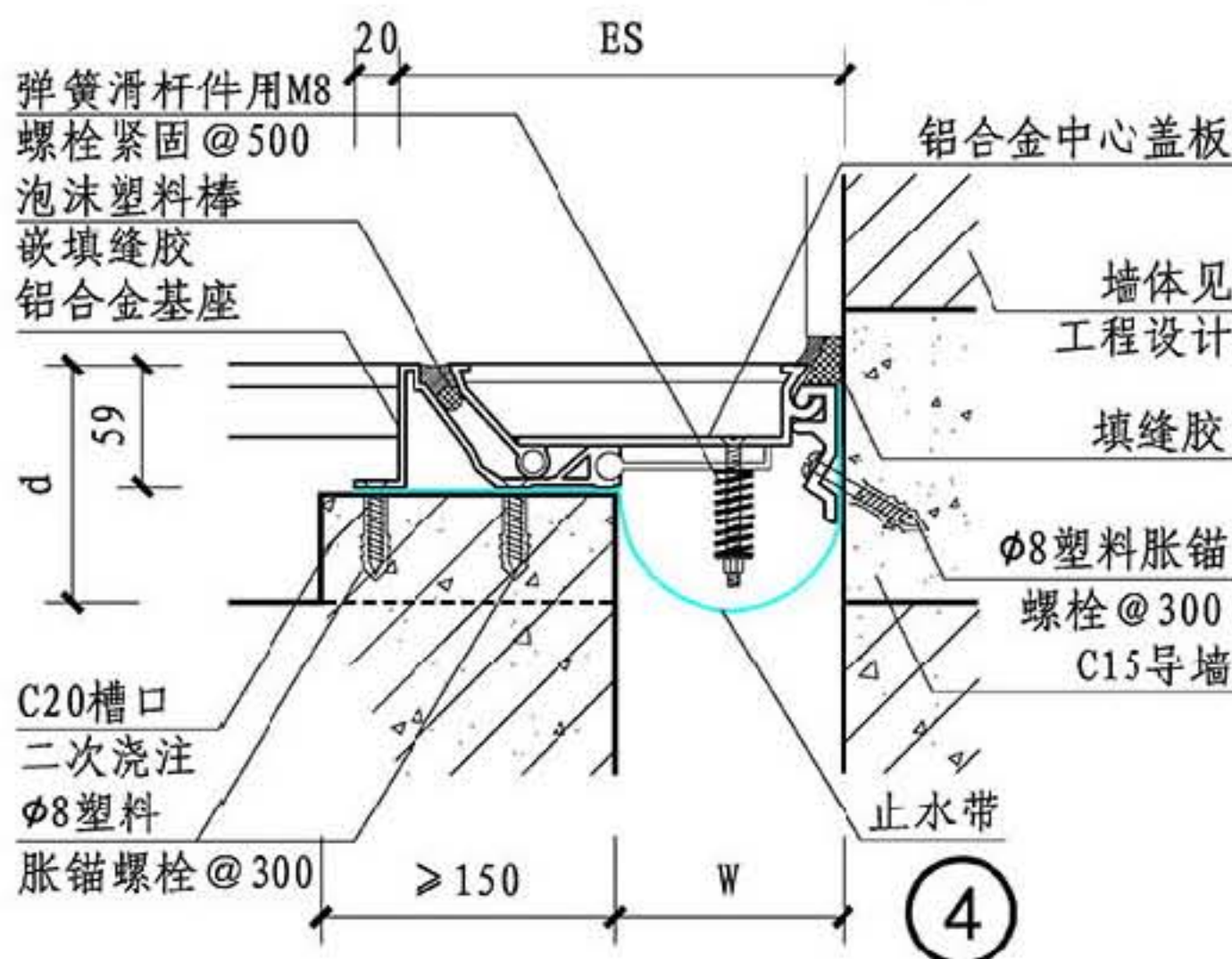
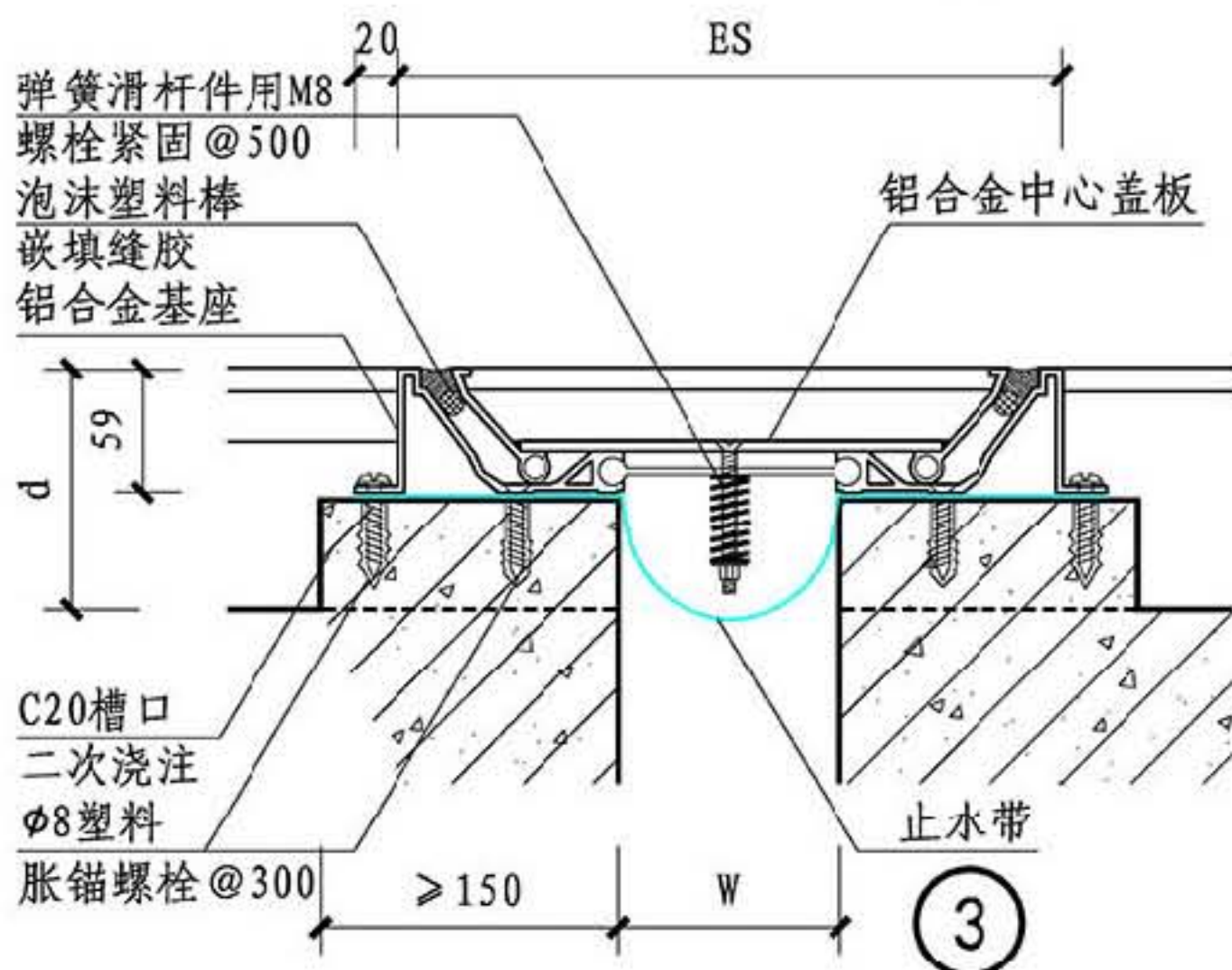
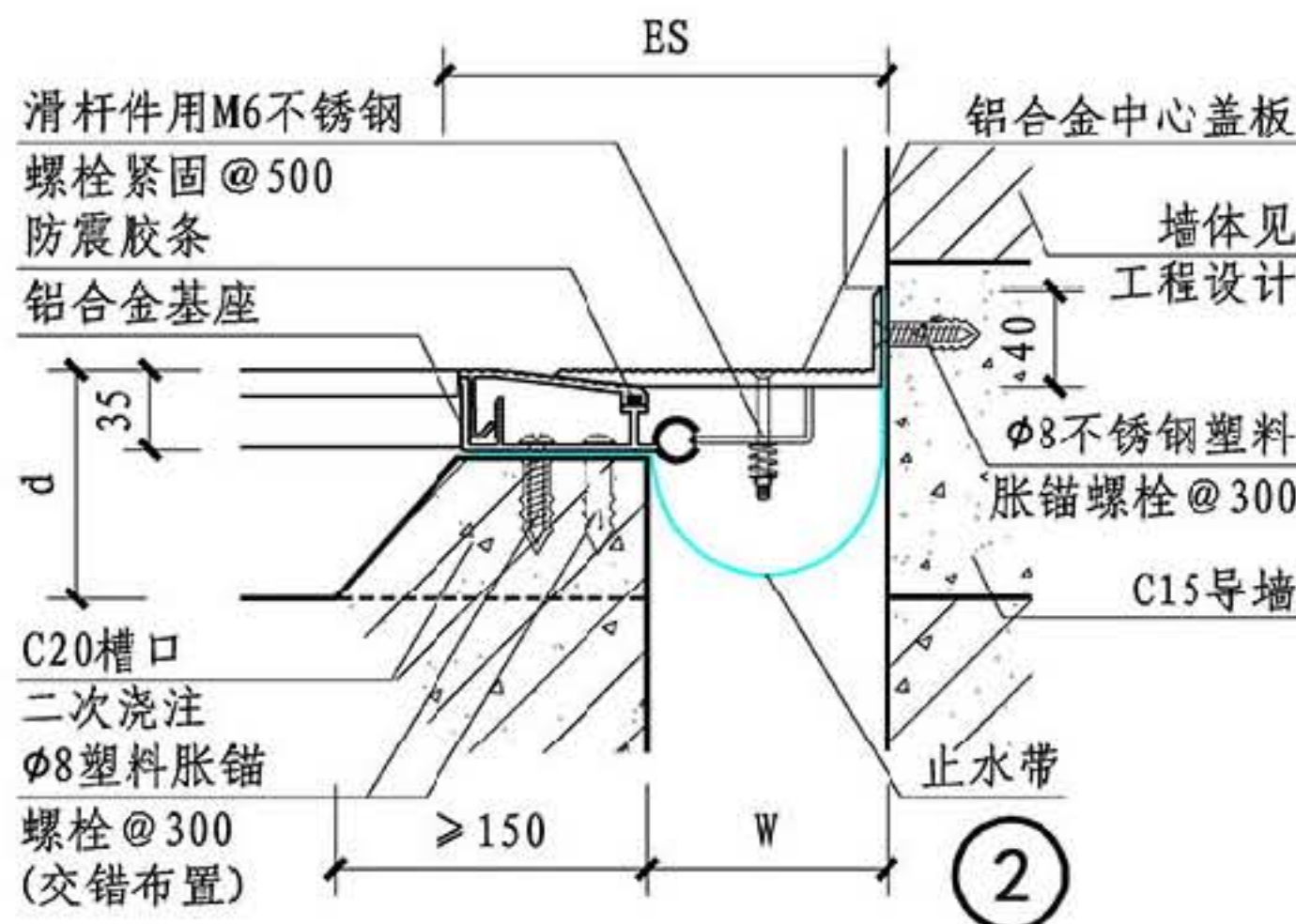
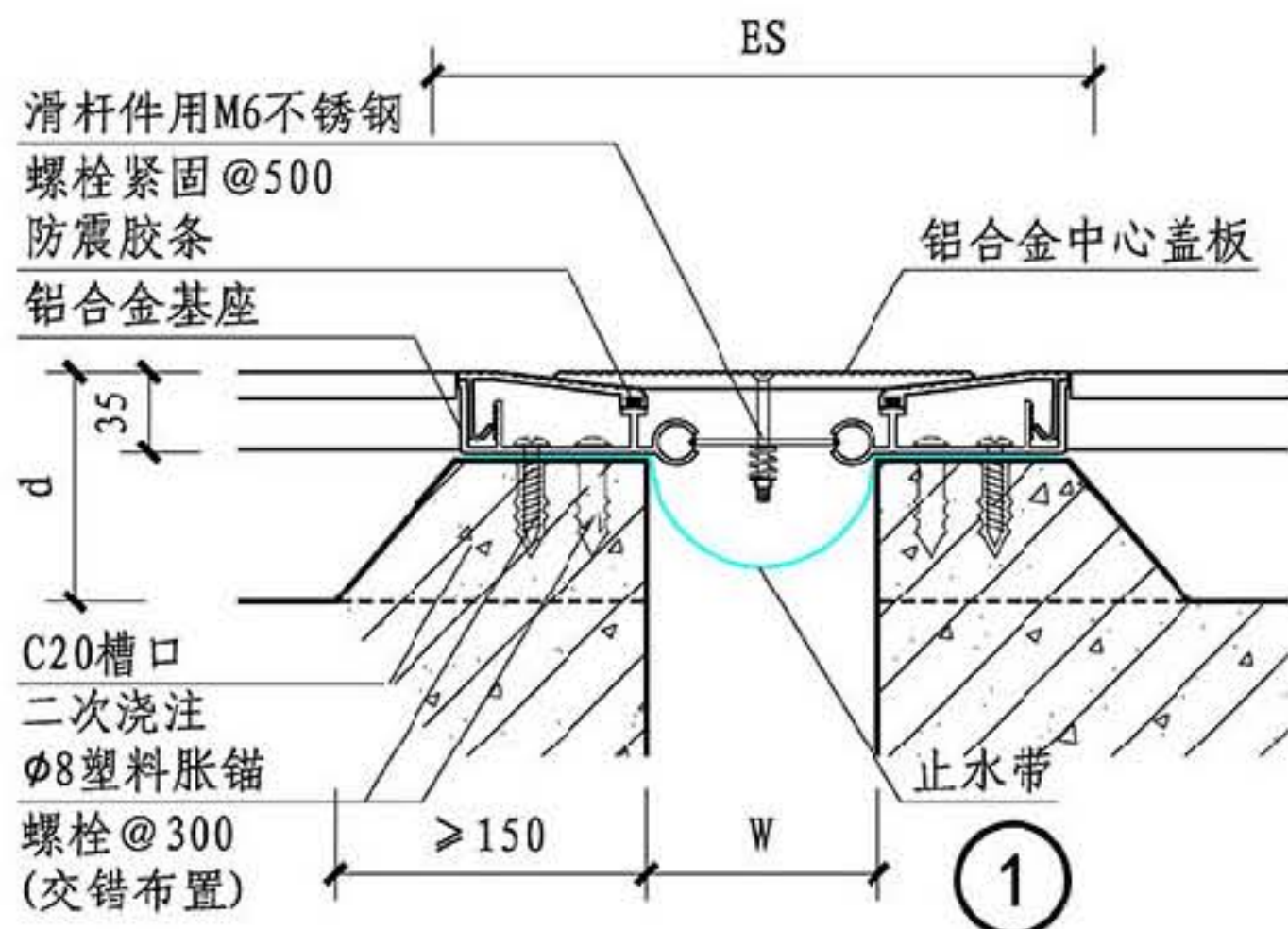

规格表

型号	W	ES	伸缩量
① 平缝	75	235	± 37.5
	100	260	± 50
	125	285	± 62.5
	150	310	± 75
	175	335	± 87.5
	200	360	± 100
② 角缝	75	155	± 18.7
	100	180	± 25
	125	205	± 31.2
	150	230	± 37.5
	175	255	± 43.7
	200	280	± 50
③ 平缝	50	231	± 25
	75	256	± 37.5
	100	281	± 50
	125	306	± 62.5
	150	331	± 75
	175	356	± 87.5
④ 角缝	200	481	± 100
	250	531	± 125
	300	611	± 150
	50	141	± 12.5
	75	166	± 18.7
	100	191	± 25
D系列	125	216	± 31.2
	150	241	± 37.5
	175	266	± 43.7
	200	341	± 50
	250	391	± 62.5
	300	456	± 75

总说明

A系列

B系列

C系列

D系列

注: ③、④ 铝合金中心盖板上面层可同楼面面层, 其构造按工程设计。

A系列楼面盖板型、防震型变形缝

图集号

14J936

审核 周祥茵 设计 范学信

页

AD5



总说明

A系列

B系列

C系列

D系列

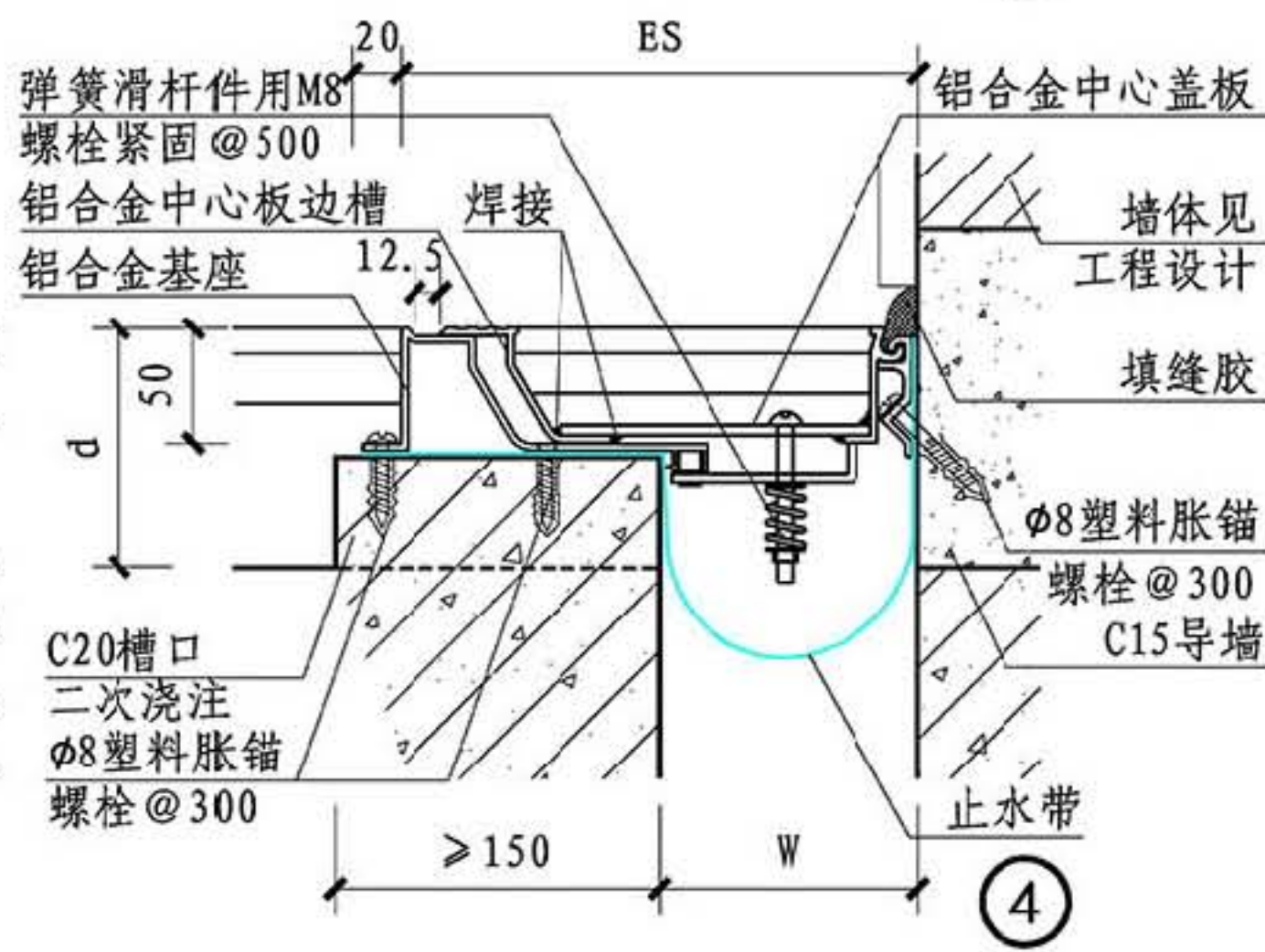
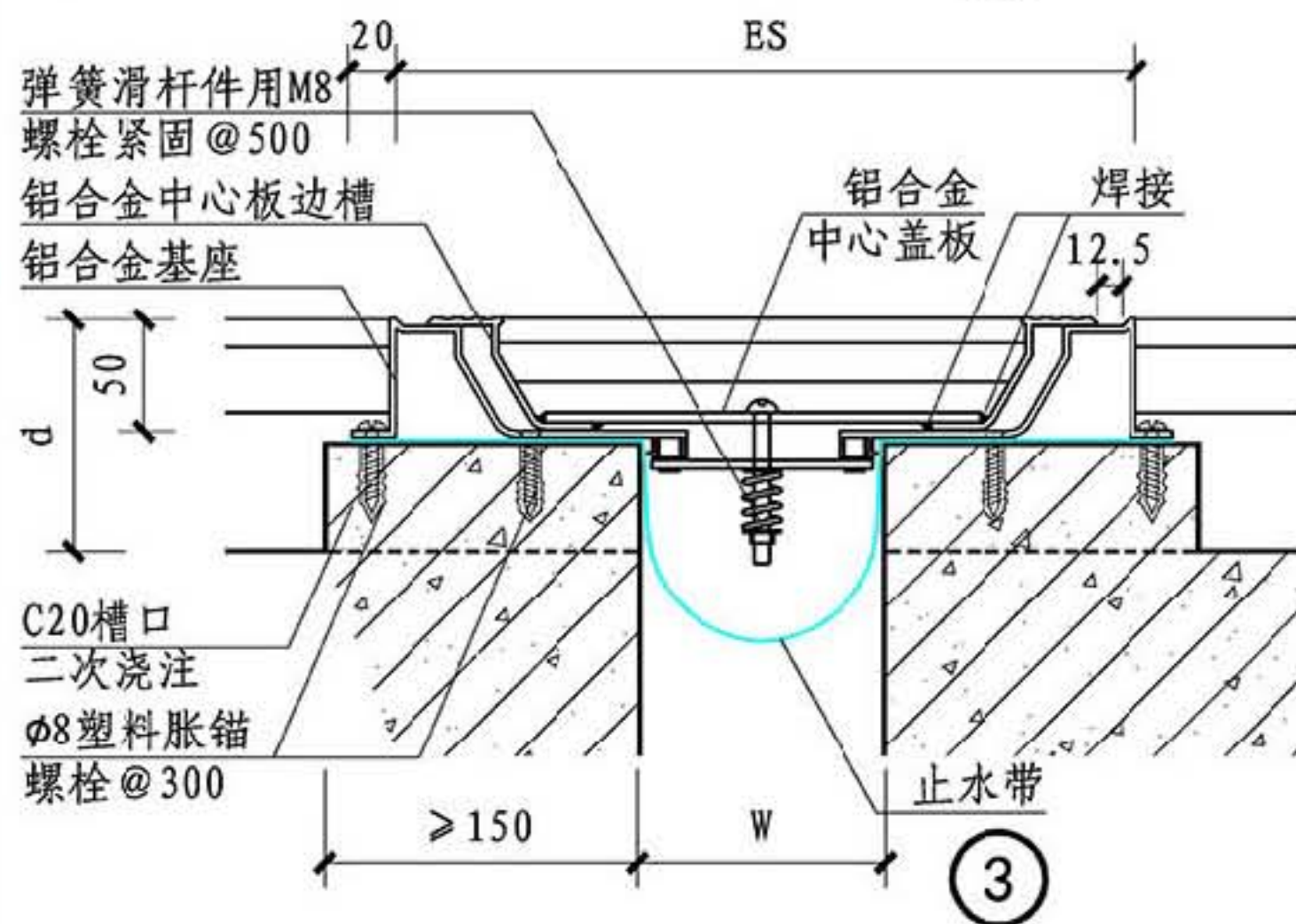
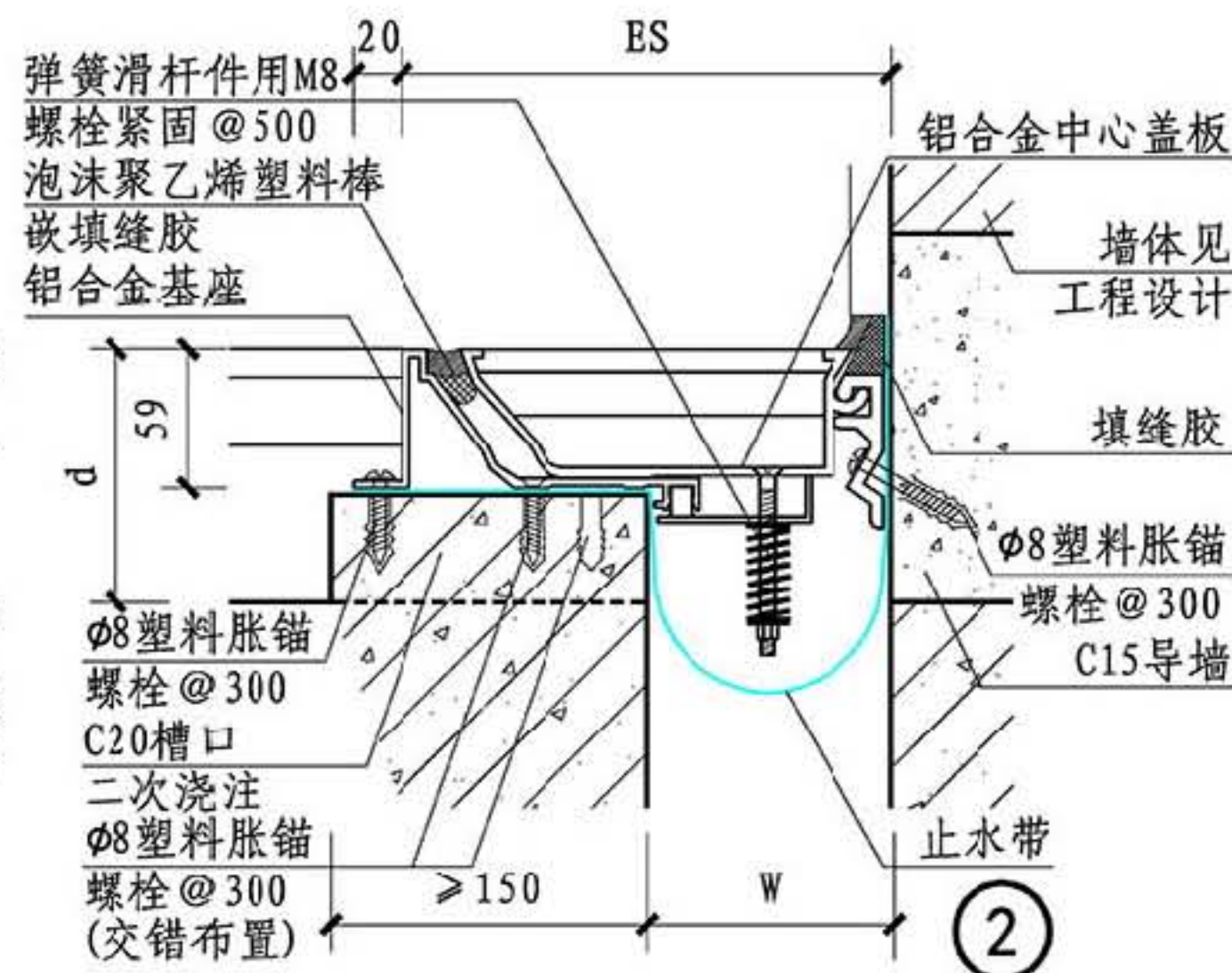
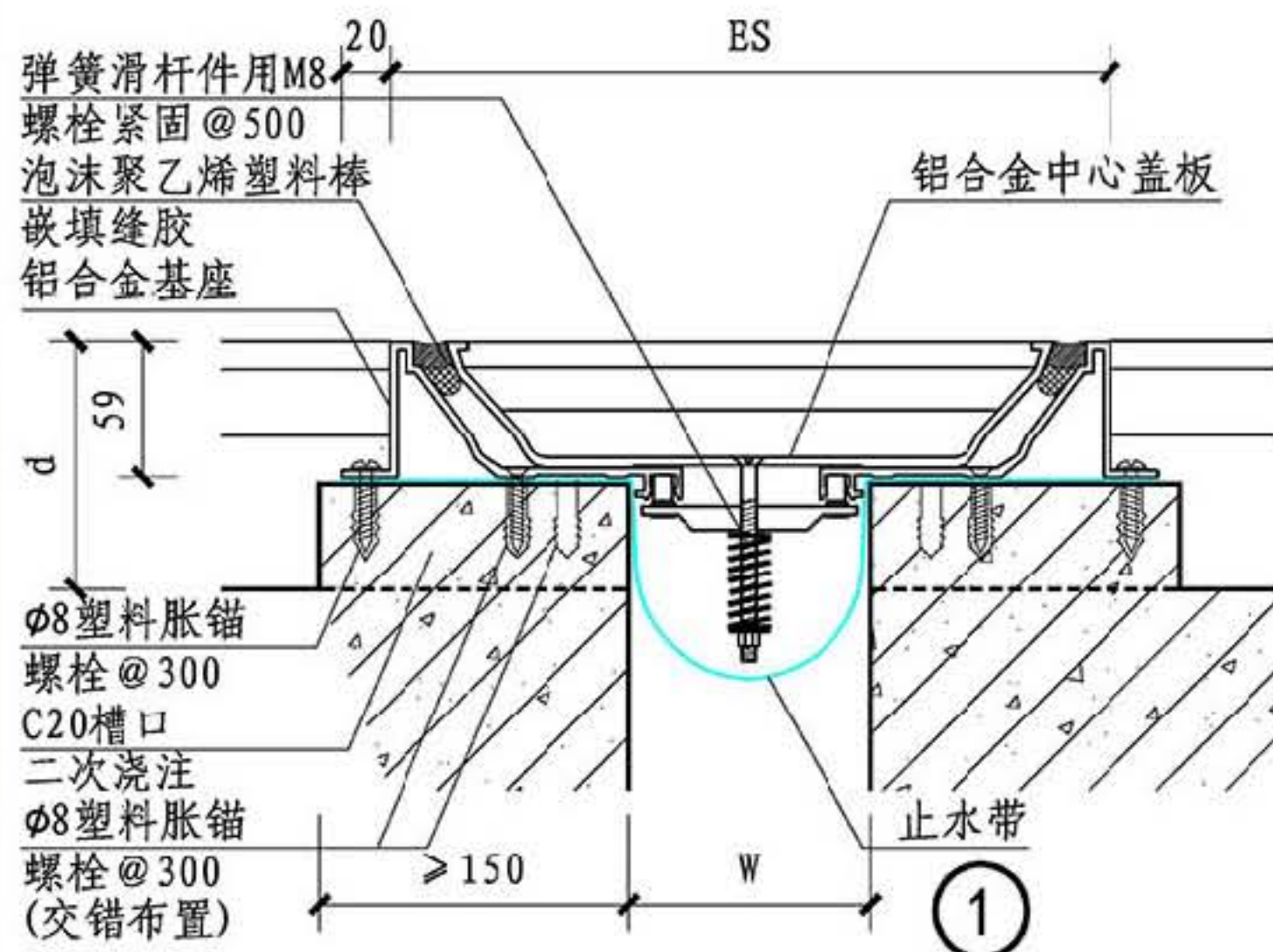

规格表

型号	W	ES	伸缩量
① 平缝	75	256	± 37.5
	100	281	± 50
	125	306	± 62.5
	150	331	± 75
	175	356	± 87.5
	200	481	± 100
	250	531	± 125
	300	611	± 150
② 角缝	75	166	± 18.7
	100	191	± 25
	125	216	± 31.2
	150	241	± 37.5
	175	266	± 43.7
	200	341	± 50
	250	391	± 62.5
	300	456	± 75
③ 平缝	75	275	± 37.5
	100	300	± 50
	125	325	± 62.5
	150	350	± 75
	175	375	± 87.5
	200	400	± 100
	250	450	± 125
	300	500	± 150
④ 角缝	75	175	± 18.7
	100	200	± 25
	125	225	± 31.2
	150	250	± 37.5
	175	275	± 43.7
	200	250	± 50
	250	350	± 62.5
	300	400	± 75

总说明

A系列

B系列

C系列

D系列

注：铝合金中心盖板上面层可同楼面面层，其构造按工程设计。

## A系列楼面防震型变形缝

图集号

14J936

审核 周祥茵 周祥茵 校对 卢家廉 卢家廉 设计 范学信 范学信

页

AD6



总说明

A系列

B系列

C系列

D系列

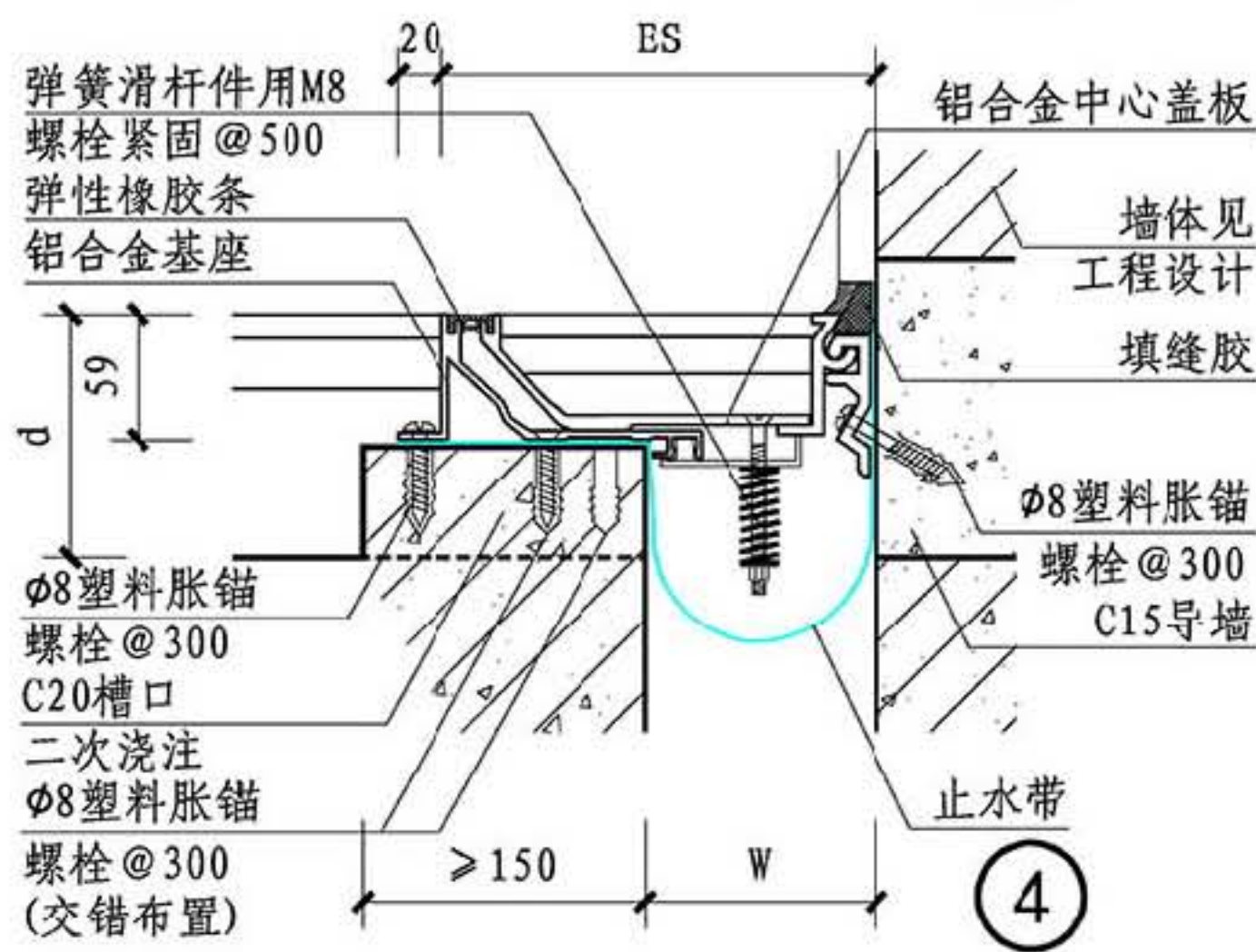
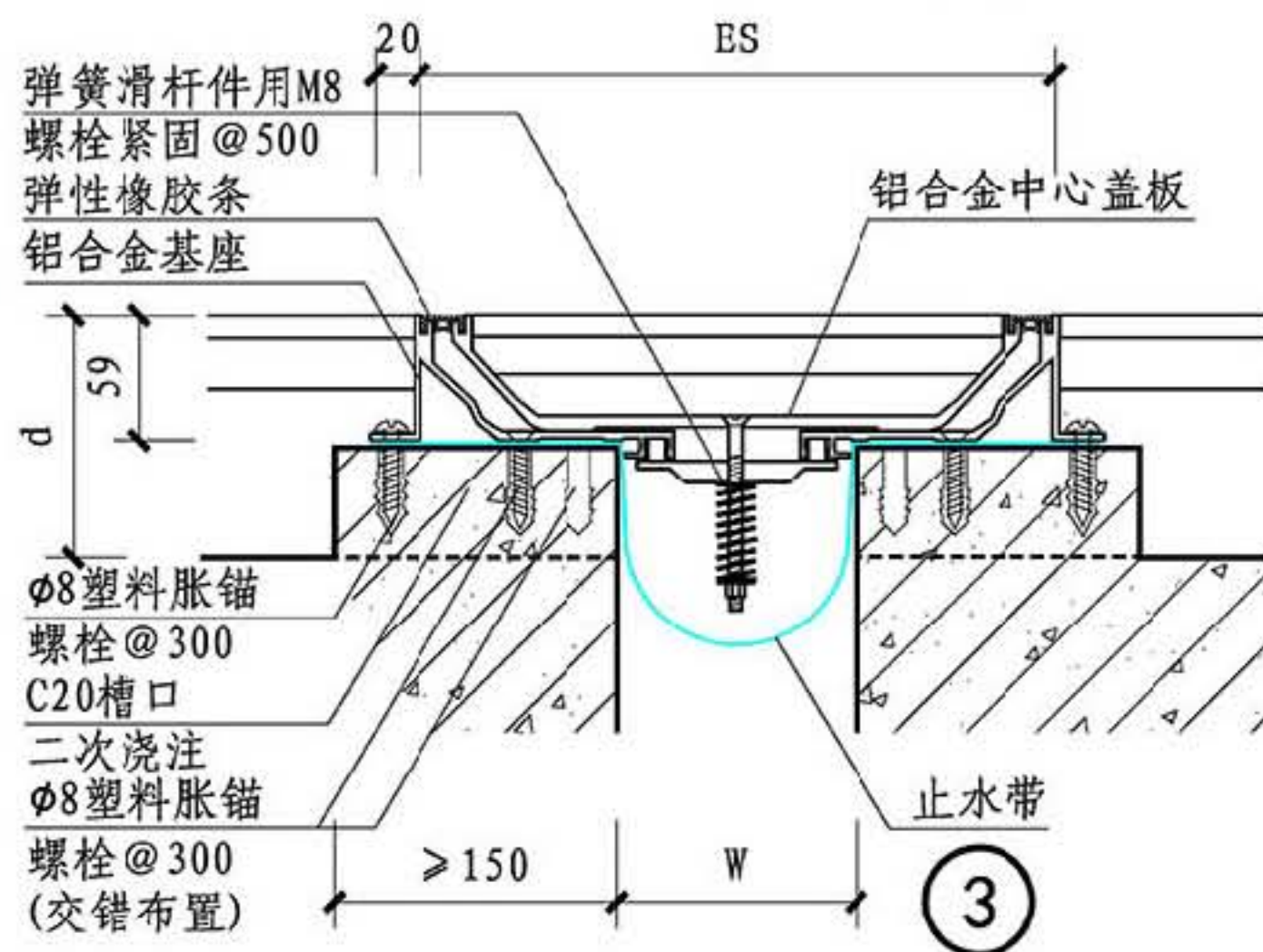
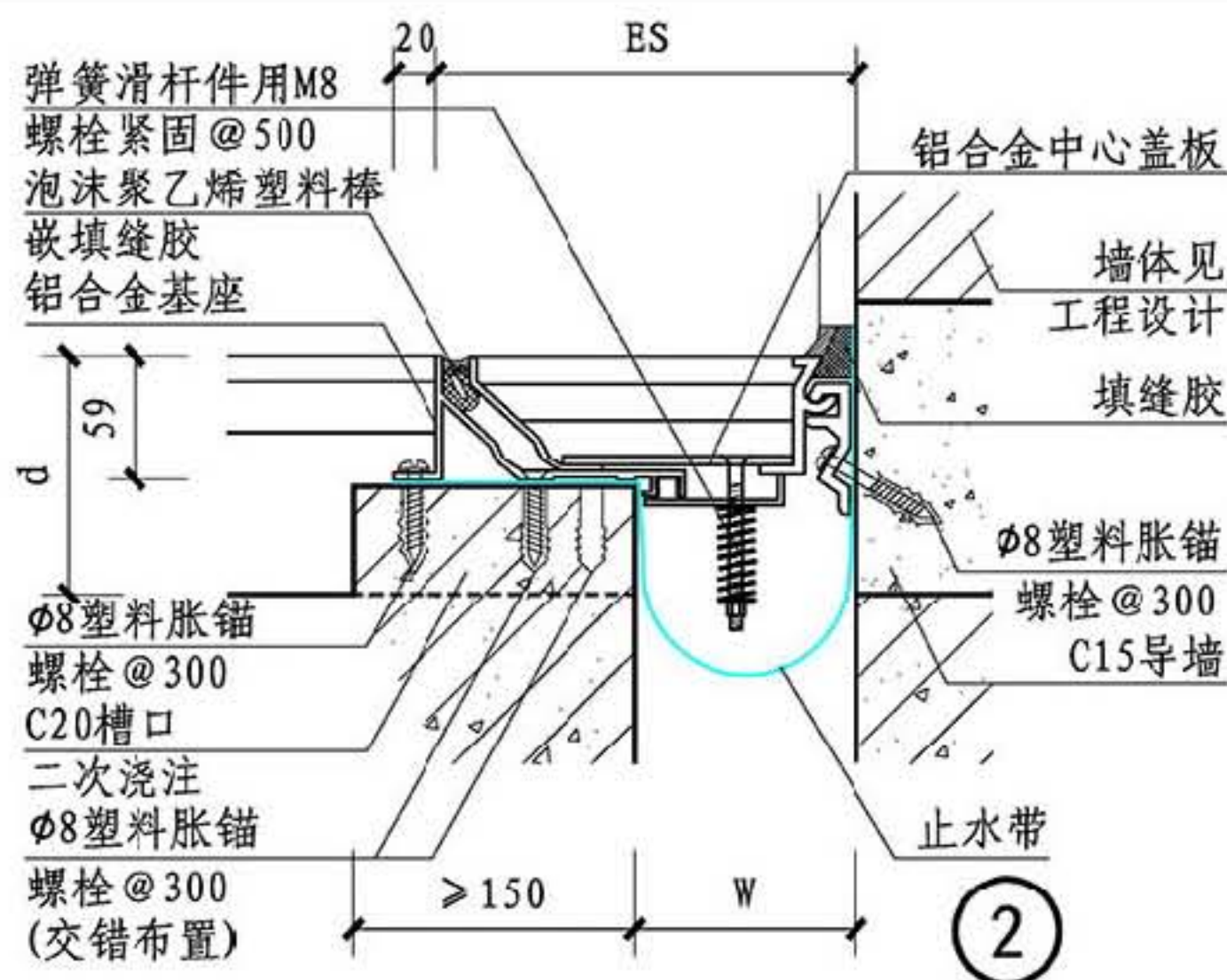
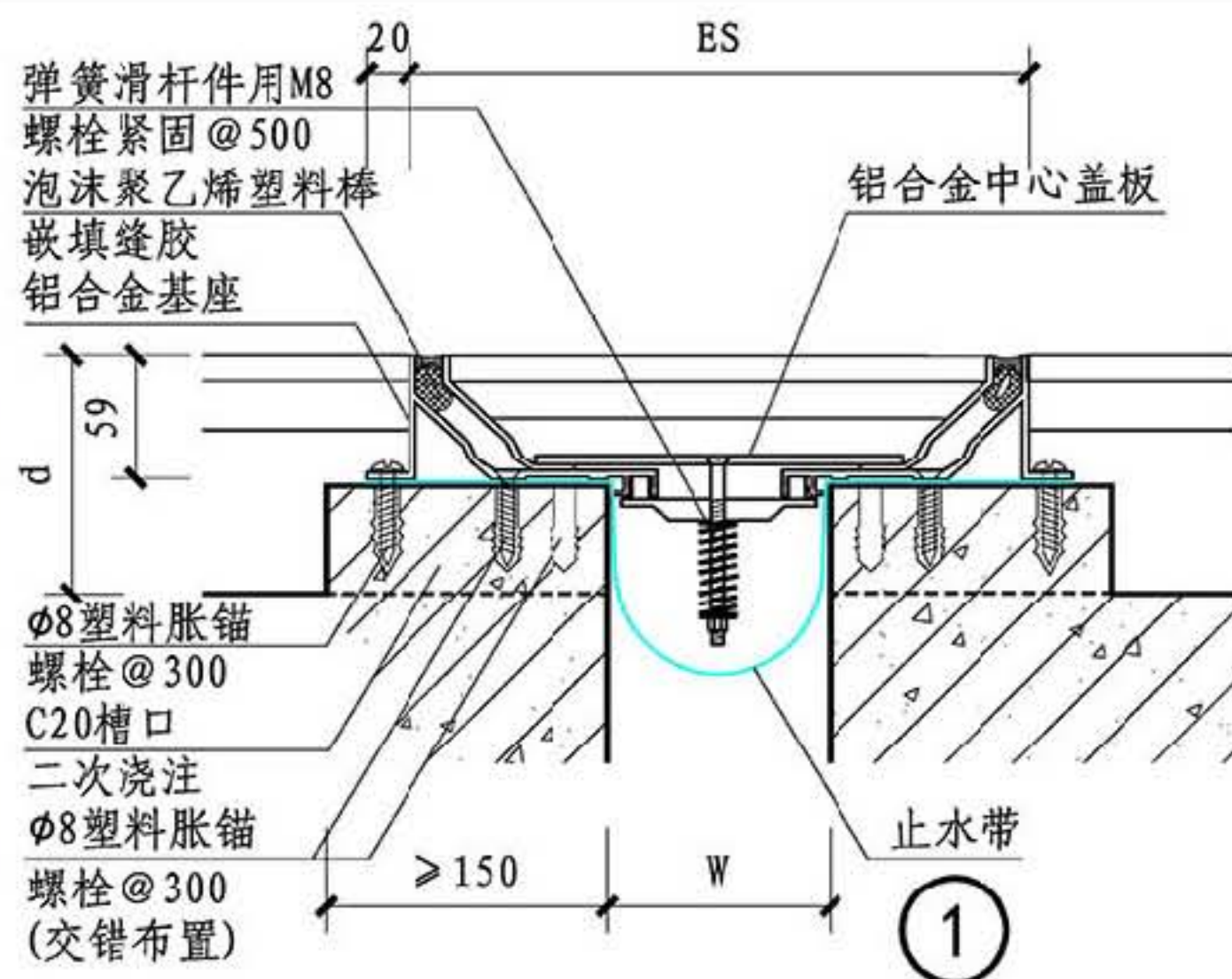

规格表

型号	W	ES	伸缩量
① 平缝	50	231	±25
	75	256	±37.5
	100	281	±50
	125	306	±62.5
	150	331	±75
	175	356	±87.5
	200	481	±100
	250	531	±125
② 角缝	300	611	±150
	50	141	±12.5
	75	166	±18.7
	100	191	±25
	125	216	±31.2
	150	241	±37.5
	175	266	±43.7
	200	341	±50
③ 平缝	250	391	±62.5
	300	456	±75
	50	280	±25
	75	305	±37.5
	100	330	±50
	125	355	±62.5
	150	380	±75
	175	405	±87.5
④ 角缝	200	530	±100
	250	580	±125
	300	660	±150
	50	165	±12.5
	75	190	±18.7
	100	215	±25
	125	240	±31.2
	150	265	±37.5
D系列	175	290	±43.7
	200	365	±50
	250	391	±62.5
	300	480	±75

总说明

A系列

B系列

C系列

D系列

注：铝合金中心盖板上面层可同楼面面层，其构造按工程设计。

## A系列楼面防震型变形缝

图集号

14J936

审核 周祥茵 设计 范学信

页

AD7



D  
系列

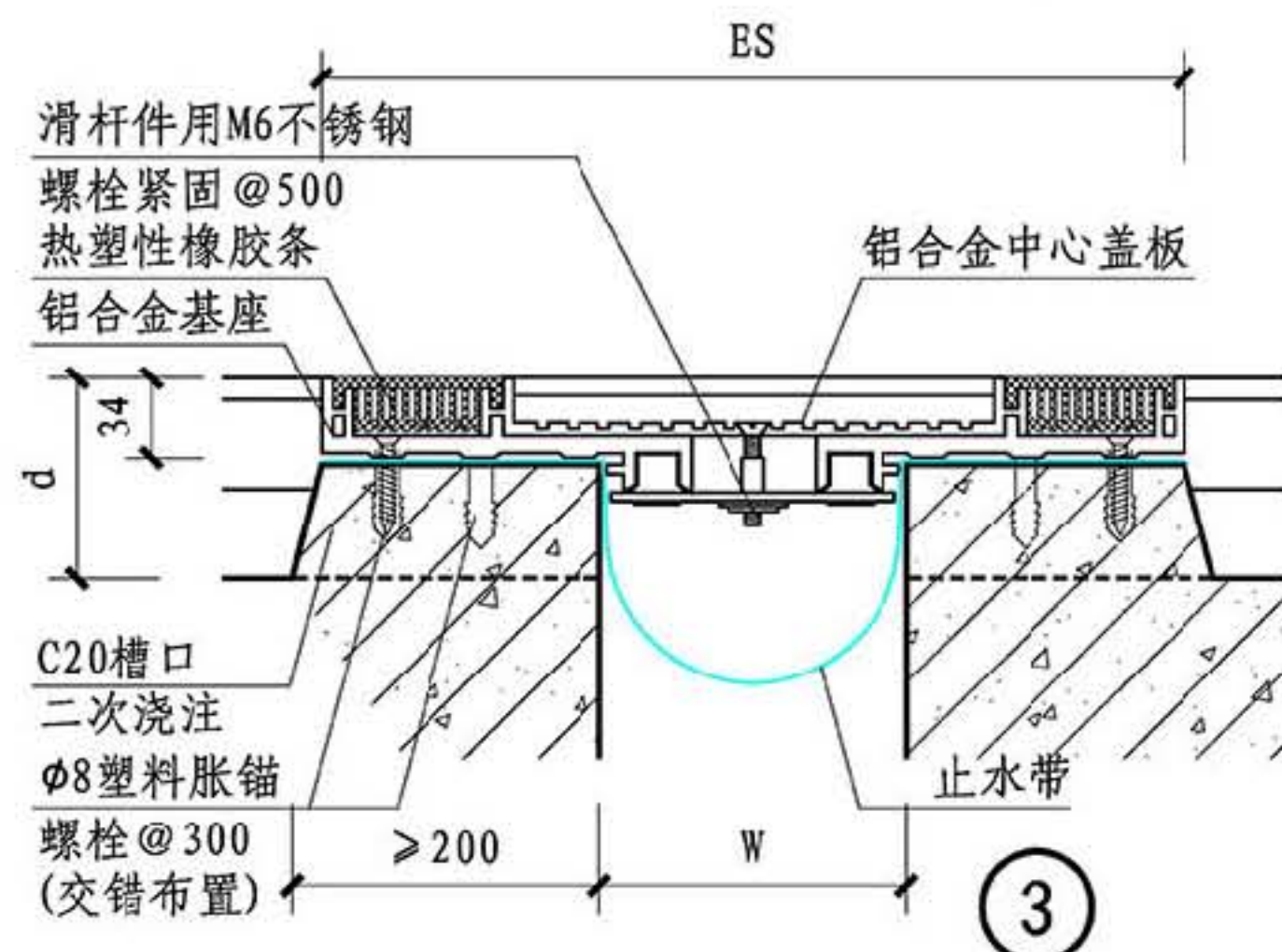

## A系列楼面嵌平型变形缝

审核	周祥茵	副	祥茵	校对	卢家廉	主	祥	设计	范学信	范学信
----	-----	---	----	----	-----	---	---	----	-----	-----

型号	W	ES	伸缩量
①	50	228	± 25
	75	253	± 37.5
③	100	278	± 50
平缝	125	303	± 62.5
	150	328	± 75
	175	353	± 87.5
	200	478	± 100
	250	528	± 125
	300	608	± 150
	350	688	± 175
	400	768	± 200
	450	848	± 225
②	50	137	± 12.5
	75	162	± 18.7
④	100	187	± 25
角缝	125	212	± 31.2
	150	237	± 37.5
	175	262	± 43.7
	200	337	± 50
	250	387	± 62.5
	300	452	± 75
	350	517	± 87.5
	400	582	± 100
	450	647	± 122.5

## D 系列



总说明

A系列

B系列

C系列

D系列

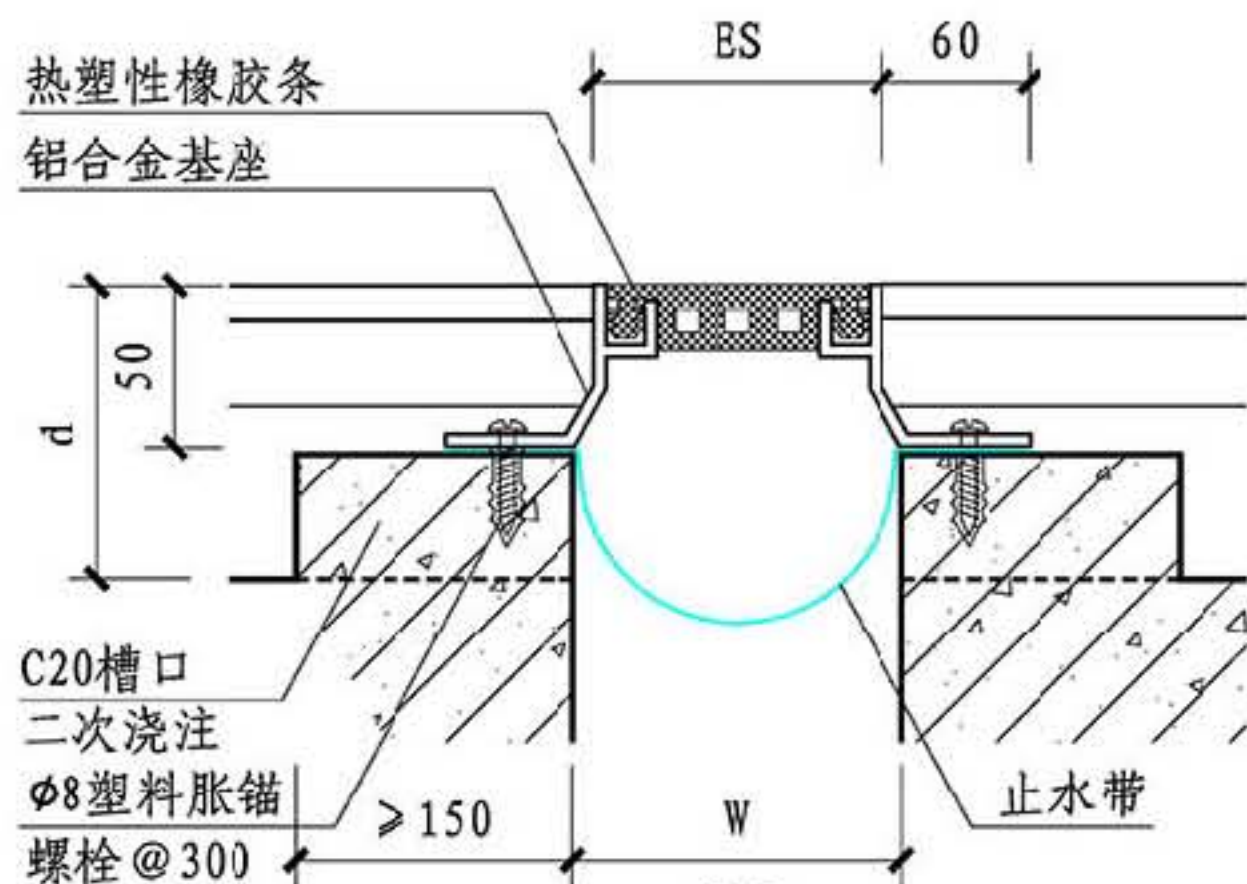

①

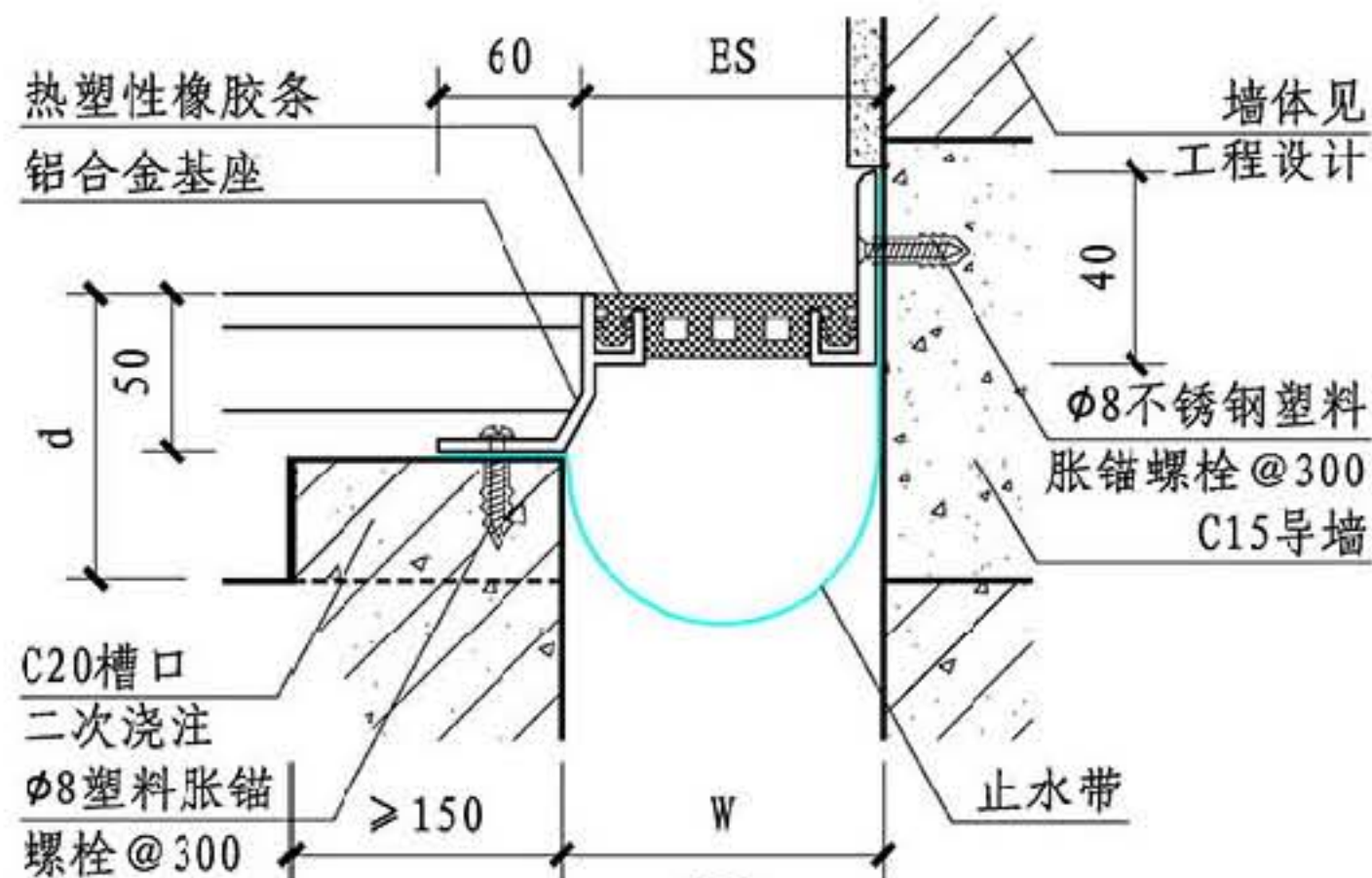

②

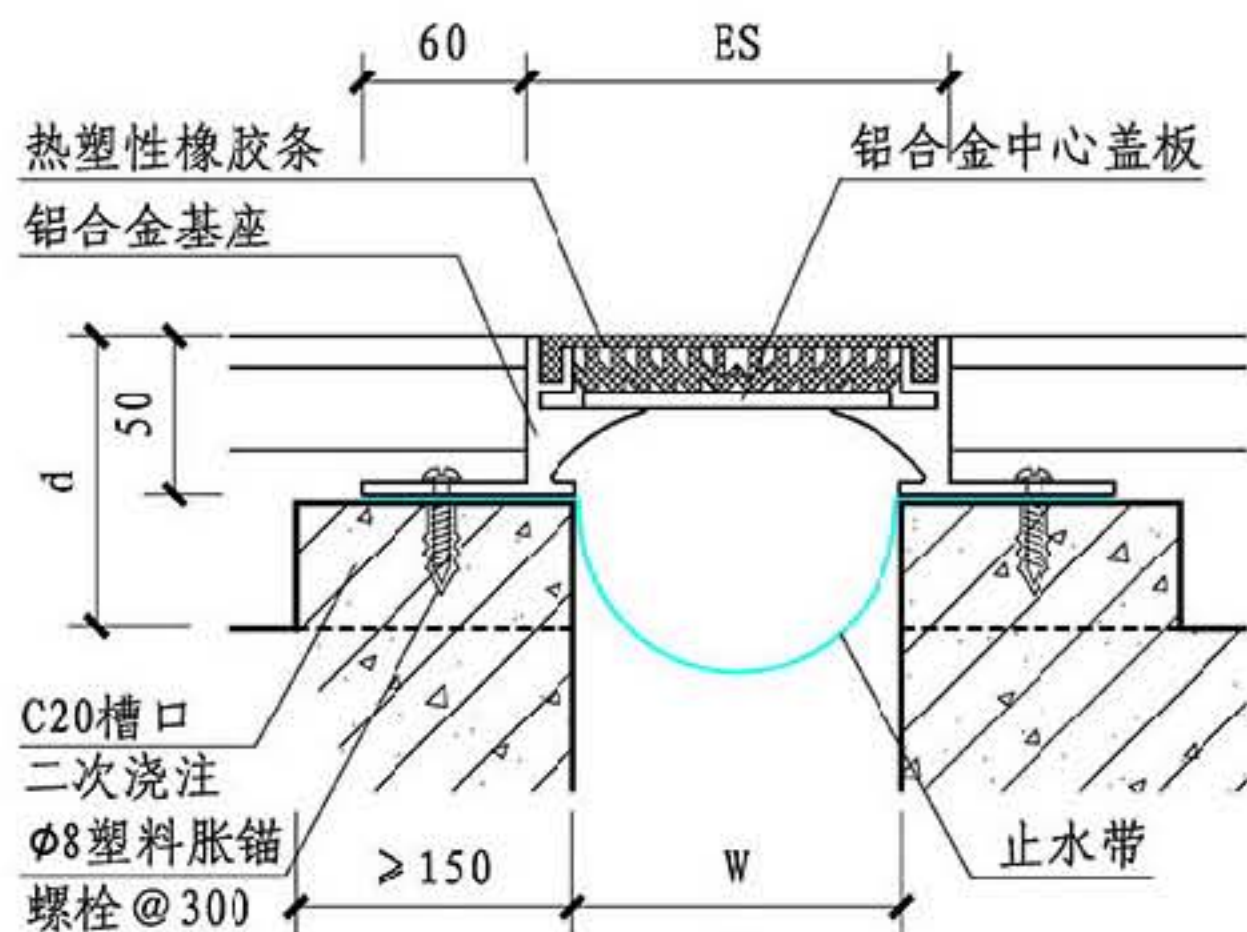

③

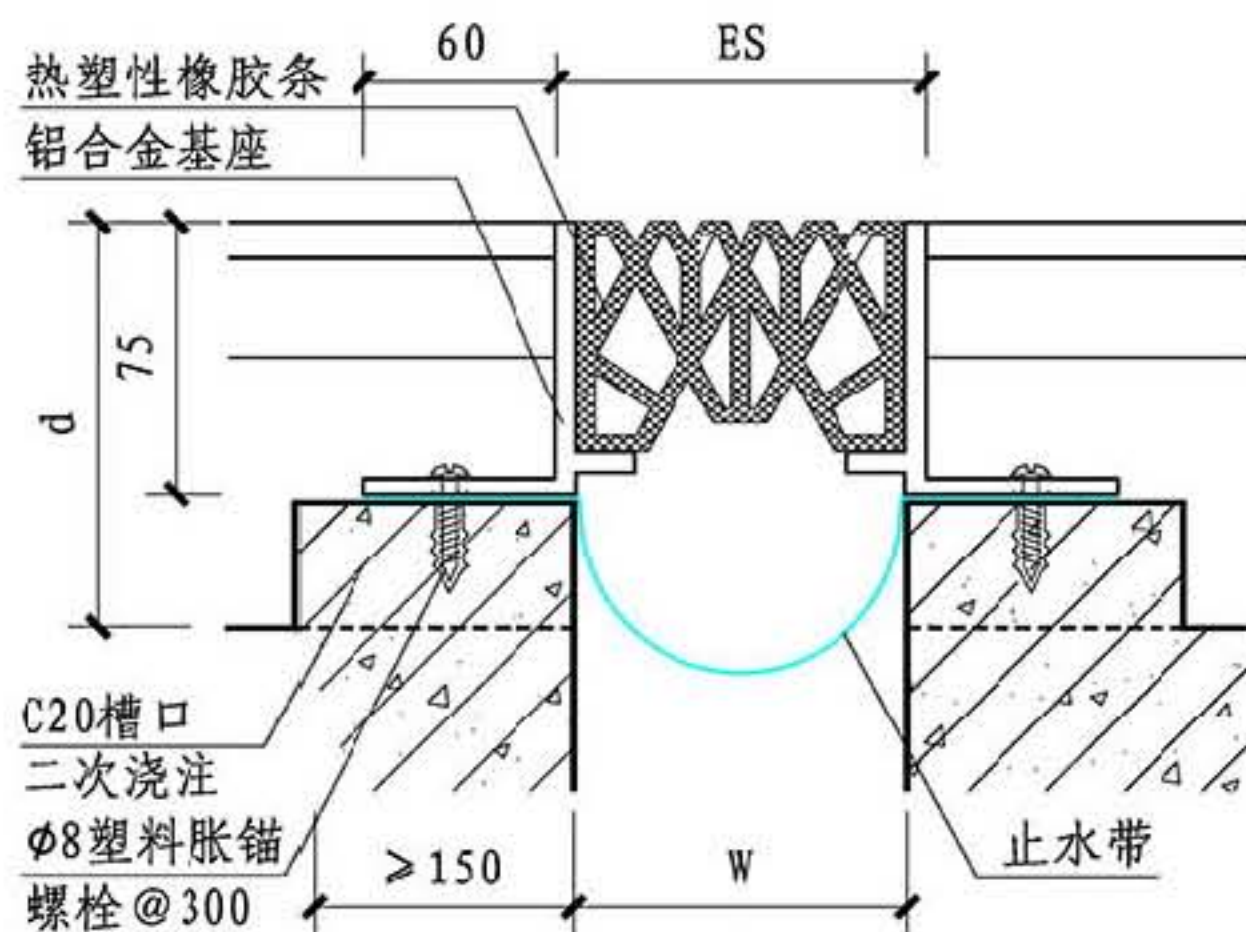

④

规格表

型号	W	ES	伸缩量
① 平缝	50	20	± 25
	75	45	± 37.5
	100	70	± 50
② 角缝	50	35	± 12.5
	75	60	± 18.7
	100	85	± 25
③ 平缝	50	79	± 25
	75	104	± 37.5
	100	129	± 50
④ 平缝	50	50	± 12.5
	75	75	± 18.7
	100	100	± 25

总说明

A系列

B系列

C系列

D系列

## A系列楼面嵌平型变形缝

图集号

14J936

审核 周祥茵 周祥茵 校对 卢家廉 卢家廉 设计 范学信 范学信

页

AD9



总说明

A系列

B系列

C系列

D系列

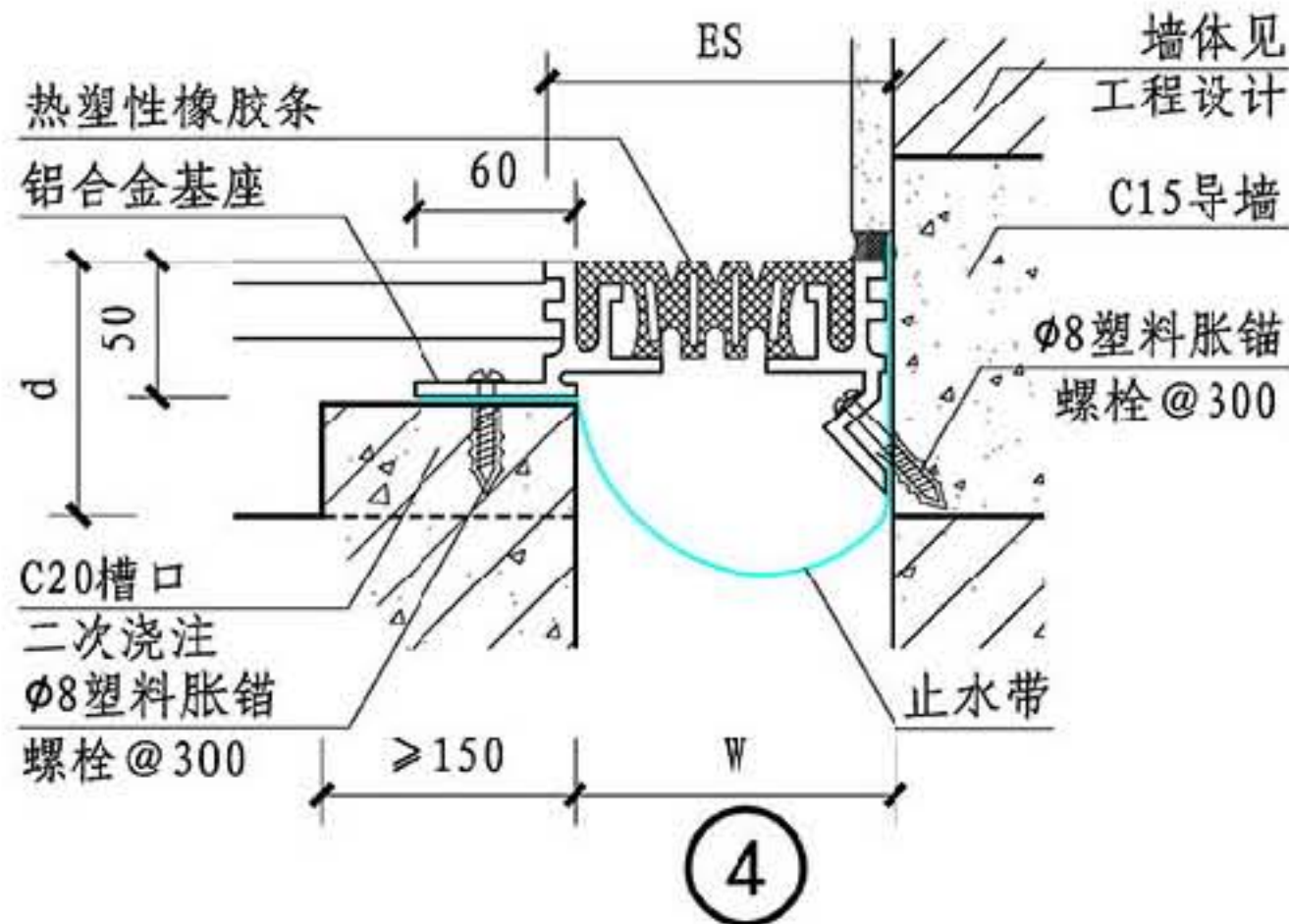
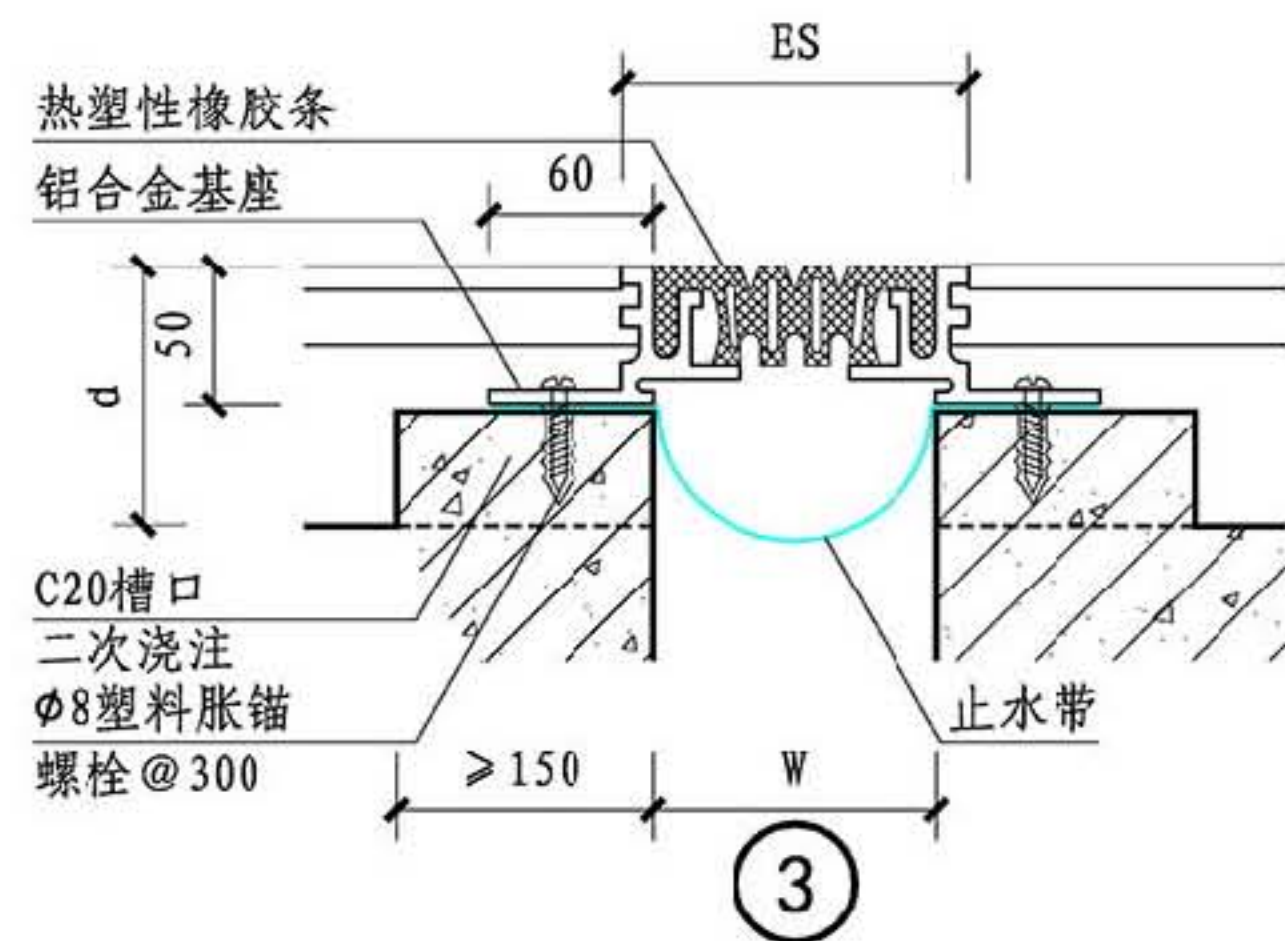
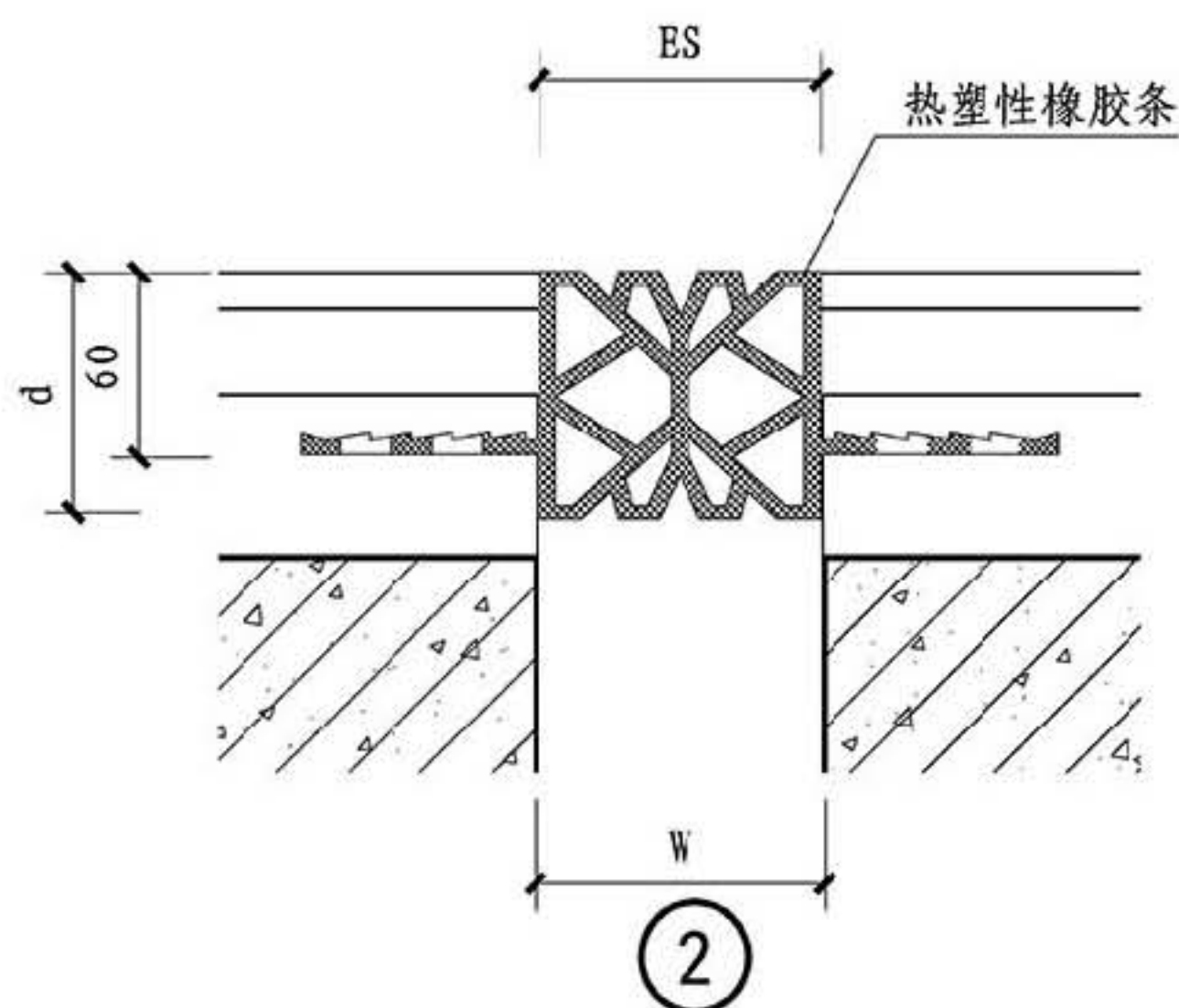
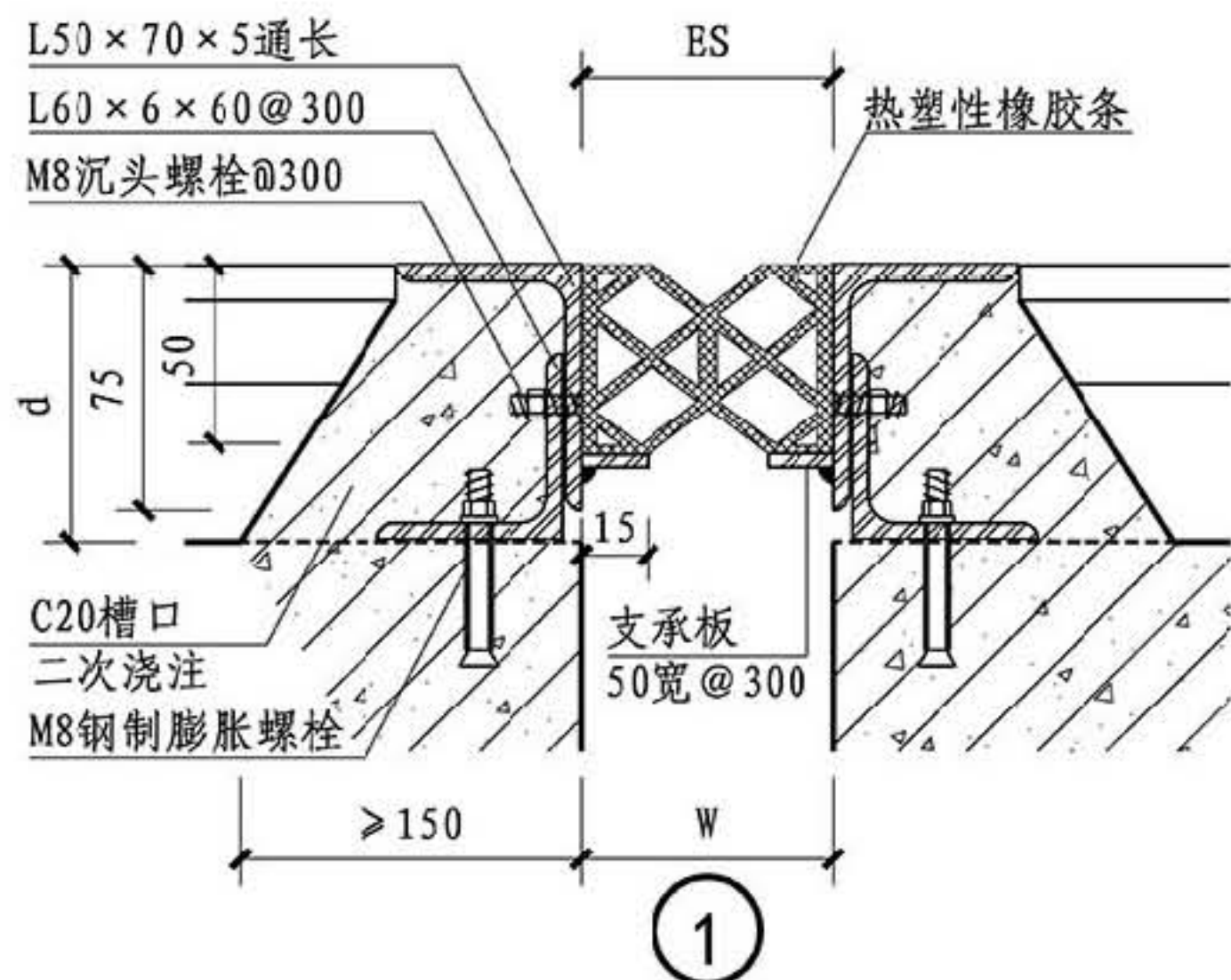

规格表			
型号	W	ES	伸缩量
① 平缝	50	50	$\pm 25$
	75	75	$\pm 37.5$
	100	100	$\pm 50$
② 平缝	50	50	$\pm 12.5$
	75	75	$\pm 18.7$
	100	100	$\pm 25$
③ 平缝	50	70	$\pm 25$
	75	95	$\pm 37.5$
	100	120	$\pm 50$
④ 角缝	50	60	$\pm 12.5$
	75	85	$\pm 18.7$
	100	110	$\pm 25$

总说明

A系列

B系列

C系列

D系列

注: ① 为承重型。

## A系列楼面嵌平型变形缝

图集号

14J936

审核 周祥茵 周祥茵 校对 卢家廉 卢家廉 设计 范学信 范学信

页

AD10



总说明

A系列

B系列

C系列

D系列

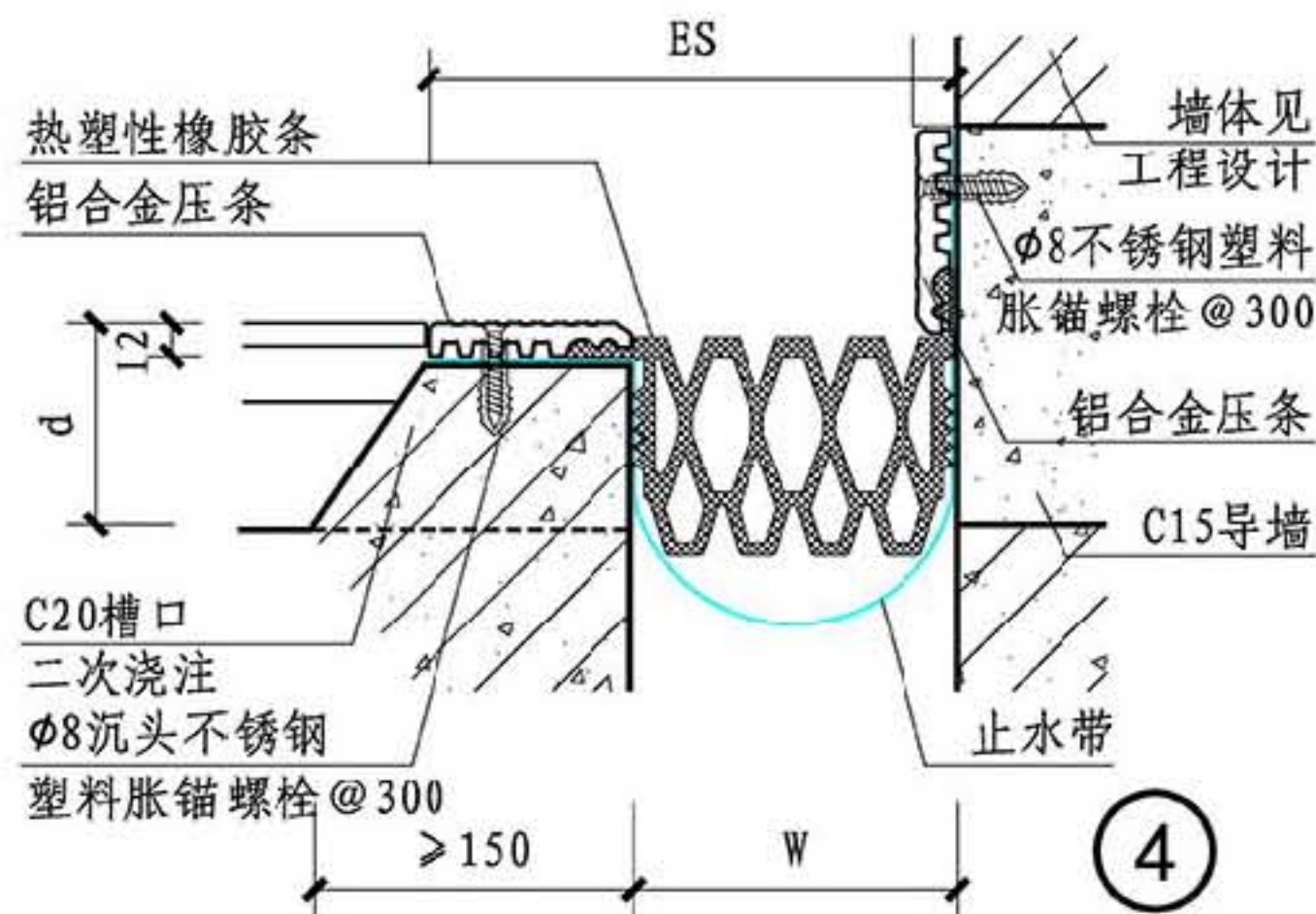
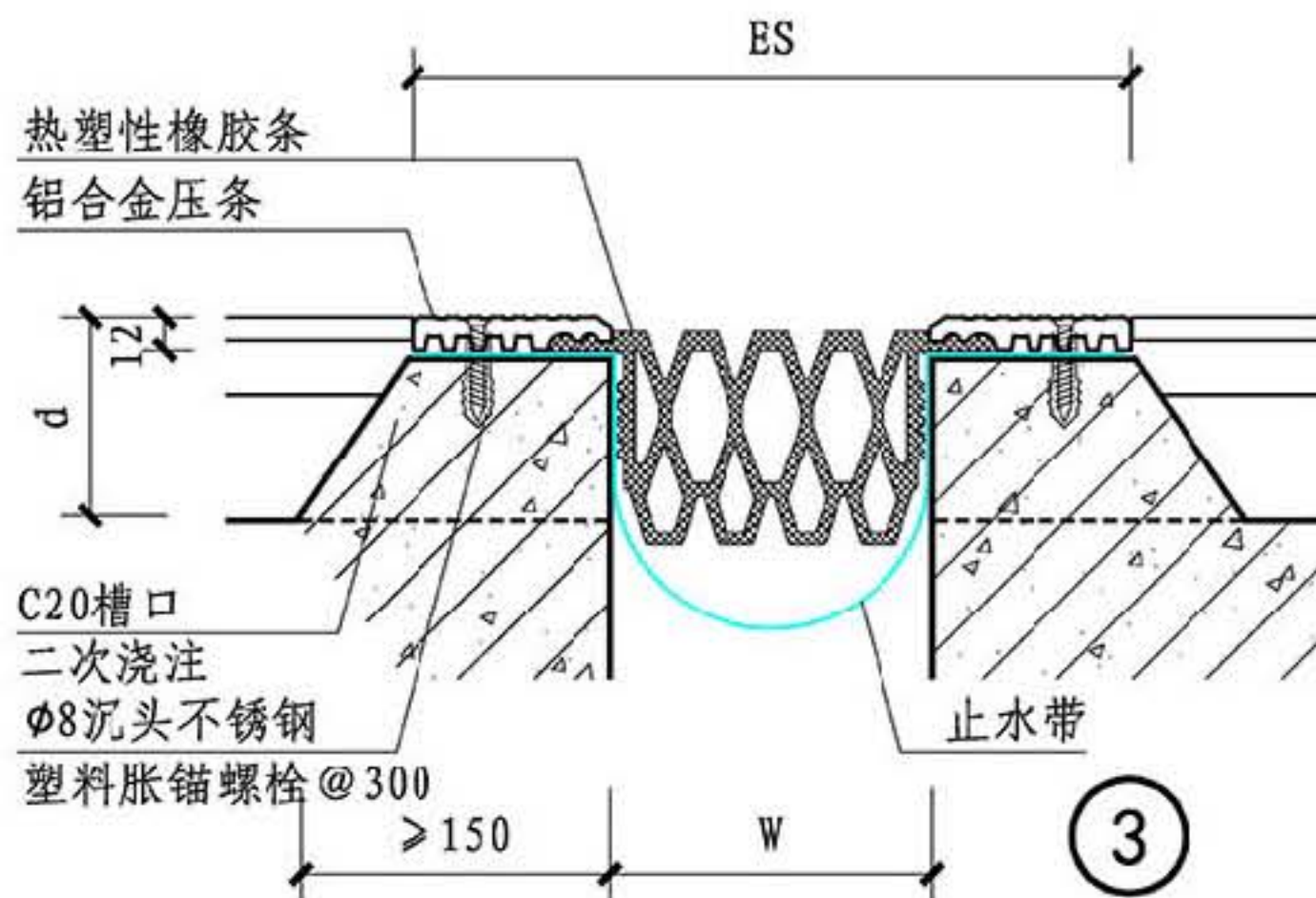
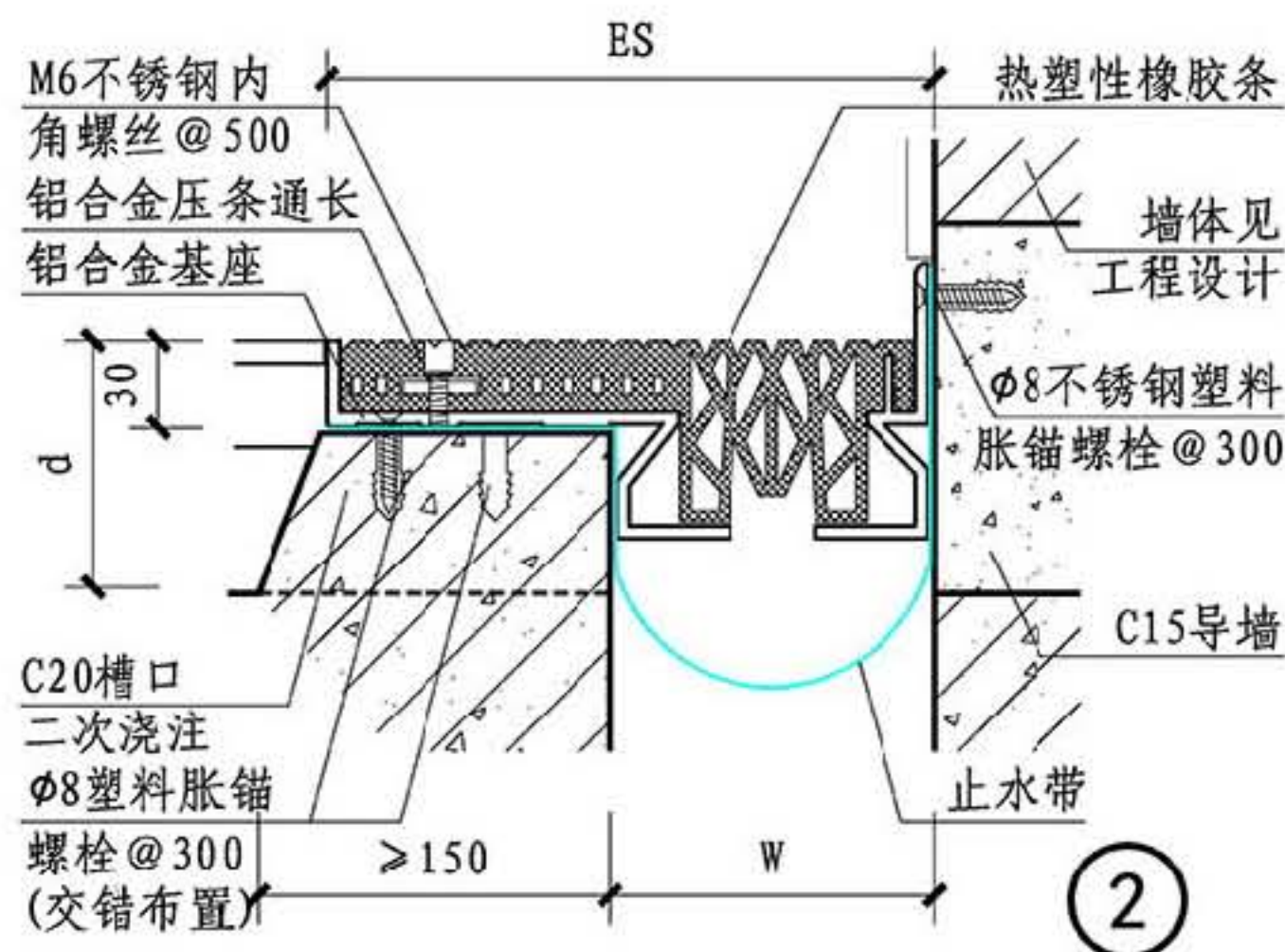
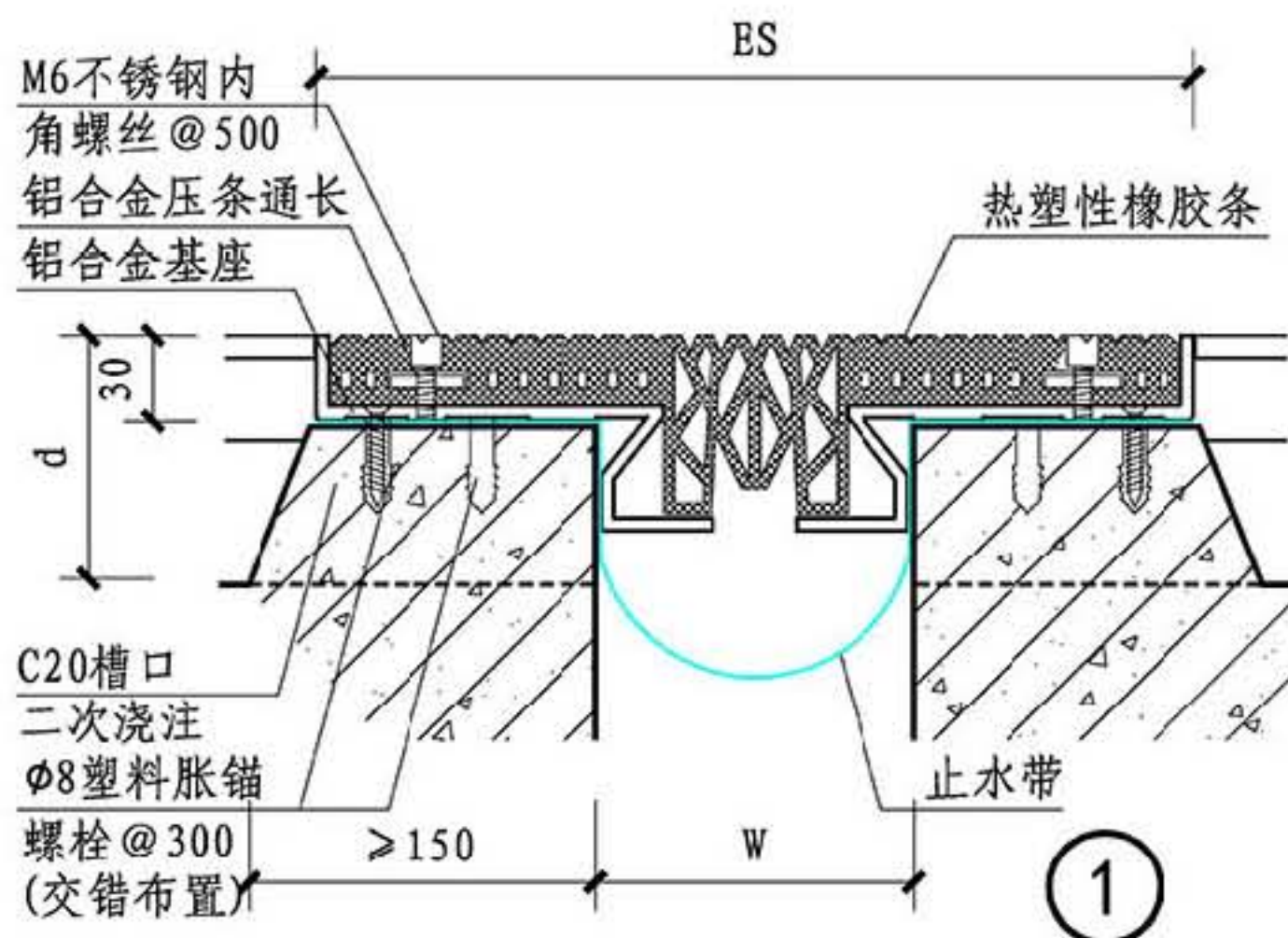

规格表

型号	W	ES	伸缩量
① 平缝	75	260	±37.5
	100	285	±50
② 角缝	75	168	±37.5
	100	193	±50
③ 平缝	50	200	±25
	75	225	±37.5
	100	250	±50
	125	275	±62.5
	150	300	±75
④ 角缝	50	125	±25
	75	150	±37.5
	100	175	±50
	125	200	±62.5
	150	225	±75

总说明

A系列

B系列

C系列

D系列

## A系列楼面嵌平型变形缝

图集号

14J936

审核 周祥茵 周祥茵 校对 卢家廉 卢家廉 设计 范学信 范学信

页

AD11



总说明

A系列

B系列

C系列

D系列

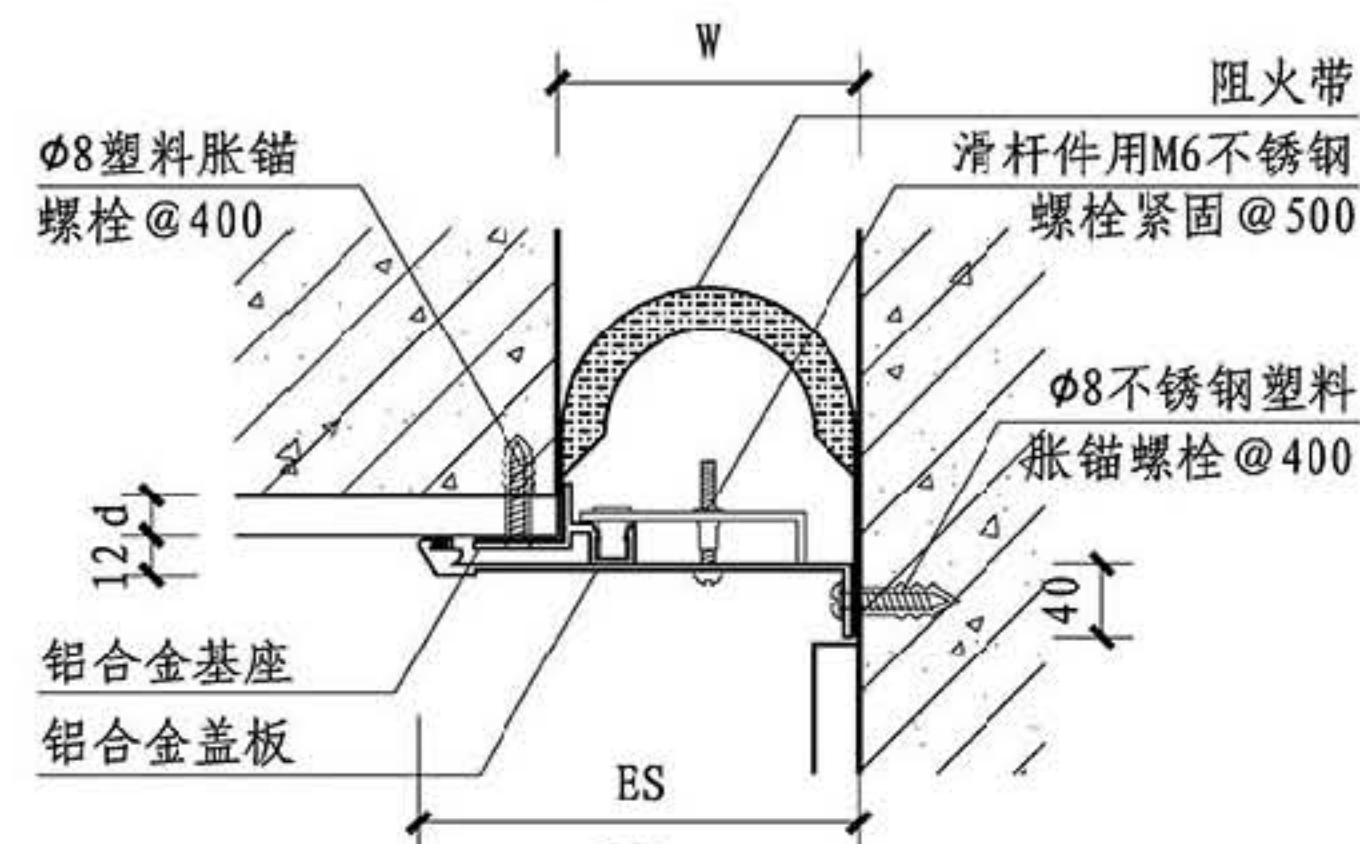
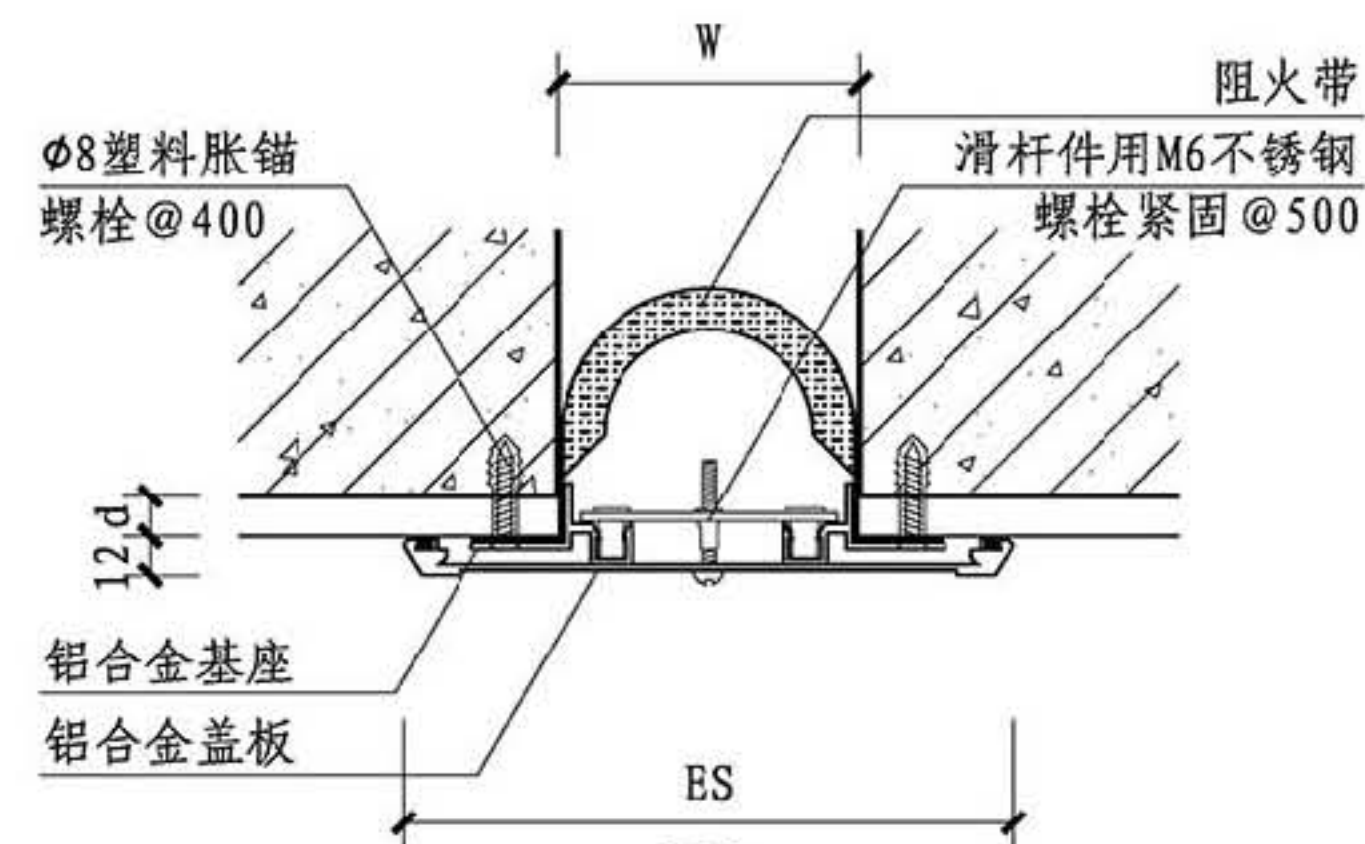
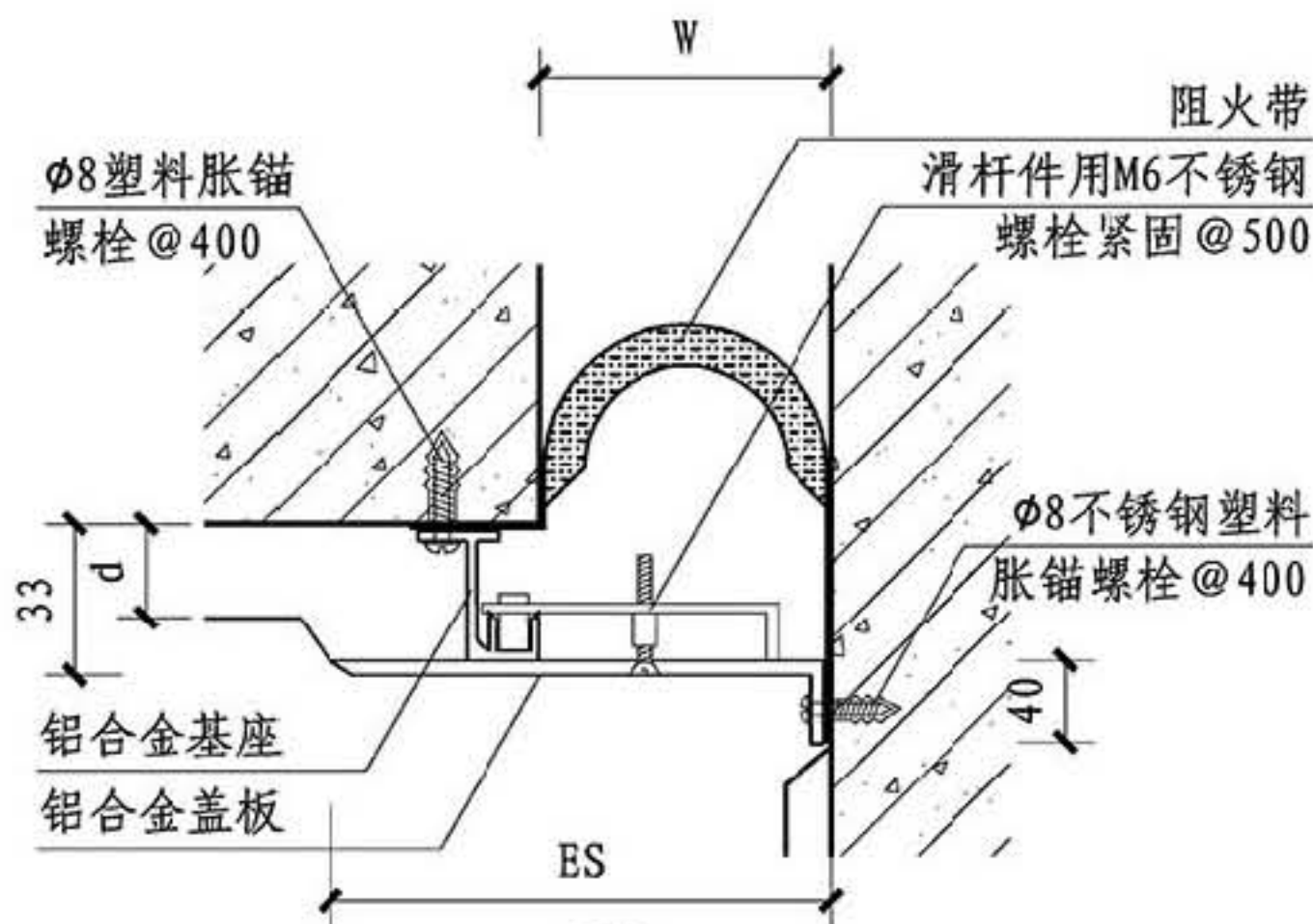
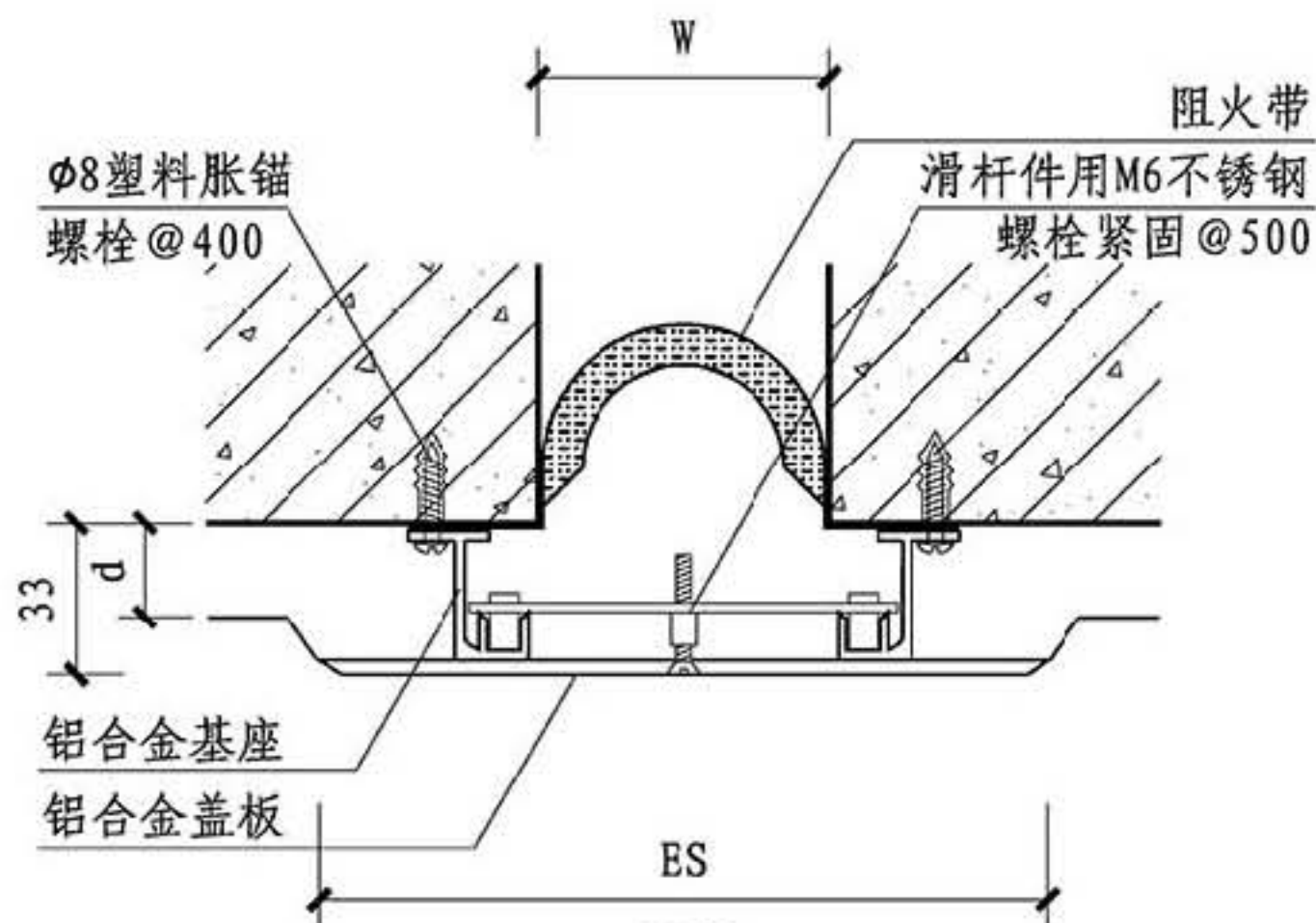

规格表

型号	W	ES	伸缩量
① 平缝	50	175	± 25
	75	200	± 37.5
	100	225	± 50
	125	250	± 62.5
	150	275	± 75
	175	300	± 87.5
	200	425	± 100
	250	475	± 125
	300	555	± 150
	350	635	± 175
② 角缝	400	715	± 200
	450	795	± 225
	50	112.5	± 12.5
	75	137.5	± 18.7
	100	162.5	± 25
	125	187.5	± 31.2
	150	212.5	± 37.5
	175	237.5	± 43.7
	200	312.5	± 50
	250	362.5	± 62.5
③ 平缝	300	427.5	± 75
	350	492.5	± 87.5
	400	557.5	± 100
	450	622.5	± 112.5
	50	162	± 25
	75	187	± 37.5
	100	212	± 50
	125	237	± 62.5
	150	262	± 75
	175	287	± 87.5
④ 角缝	200	412	± 100
	250	462	± 125
	300	542	± 150
	350	622	± 175
	400	702	± 200
	450	782	± 225
	50	106	± 12.5
	75	131	± 18.7
	100	156	± 25
	125	181	± 31.2
⑤ 平缝	150	206	± 37.5
	175	231	± 43.7
	200	306	± 50
	250	356	± 62.5
	300	421	± 75
	350	486	± 87.5
	400	551	± 100
	450	616	± 112.5
⑥ 角缝	50	106	± 12.5
	75	131	± 18.7
	100	156	± 25
	125	181	± 31.2
	150	206	± 37.5
	175	231	± 43.7
	200	306	± 50
	250	356	± 62.5
	300	421	± 75
	350	486	± 87.5

总说明

A系列

B系列

C系列

D系列

A系列内墙面、顶棚盖板型变形缝

图集号

14J936

审核 周祥茵 周祥茵 校对 卢家廉 卢家廉 设计 范学信 范学信

页

AN1



总说明

A系列

B系列

C系列

D系列

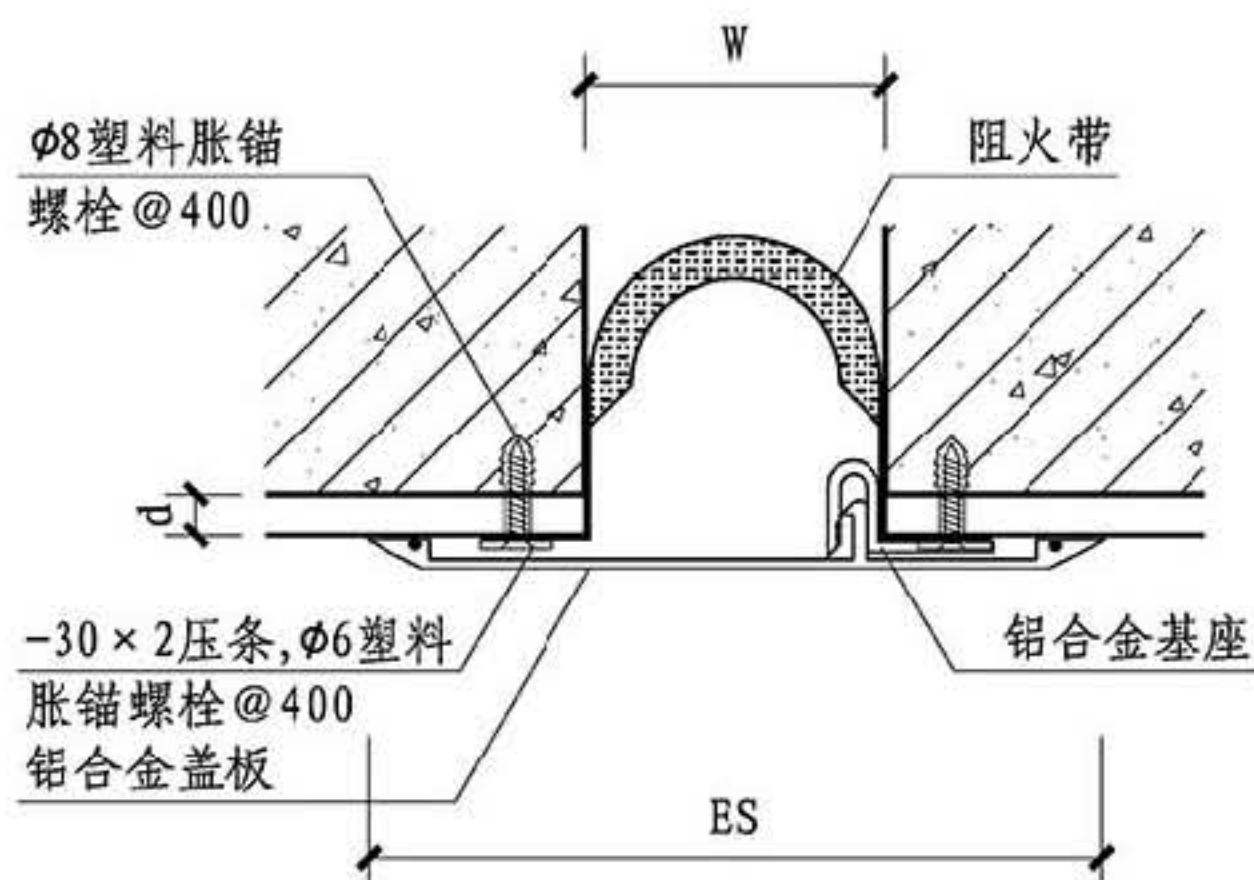

①

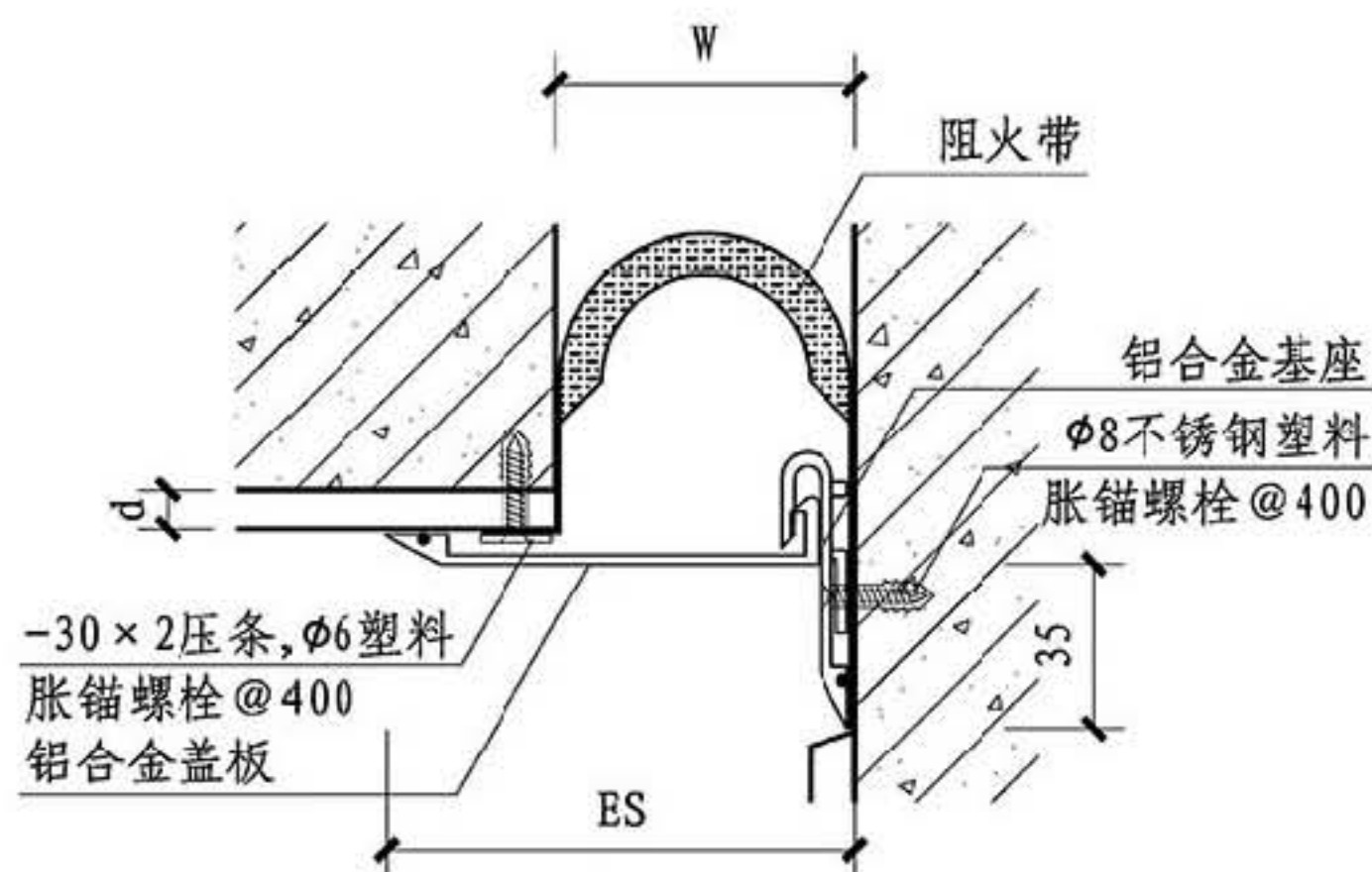

②

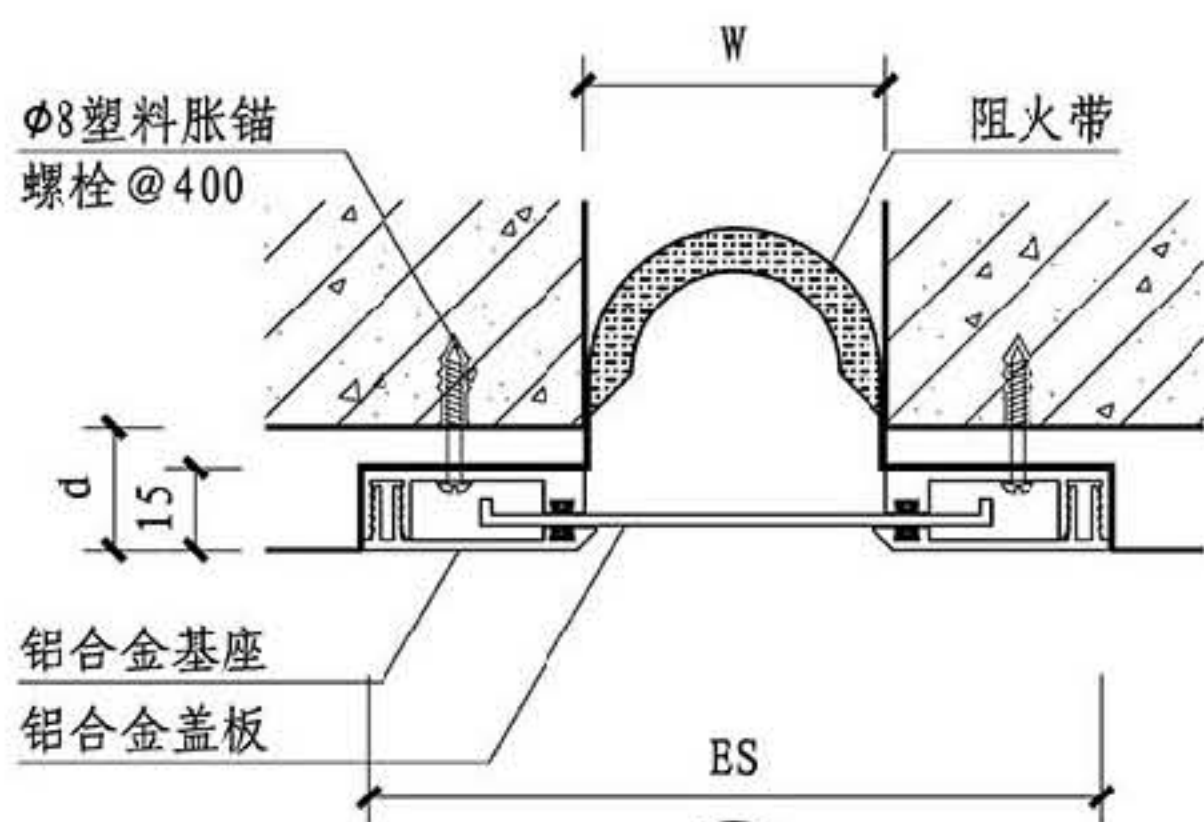

③

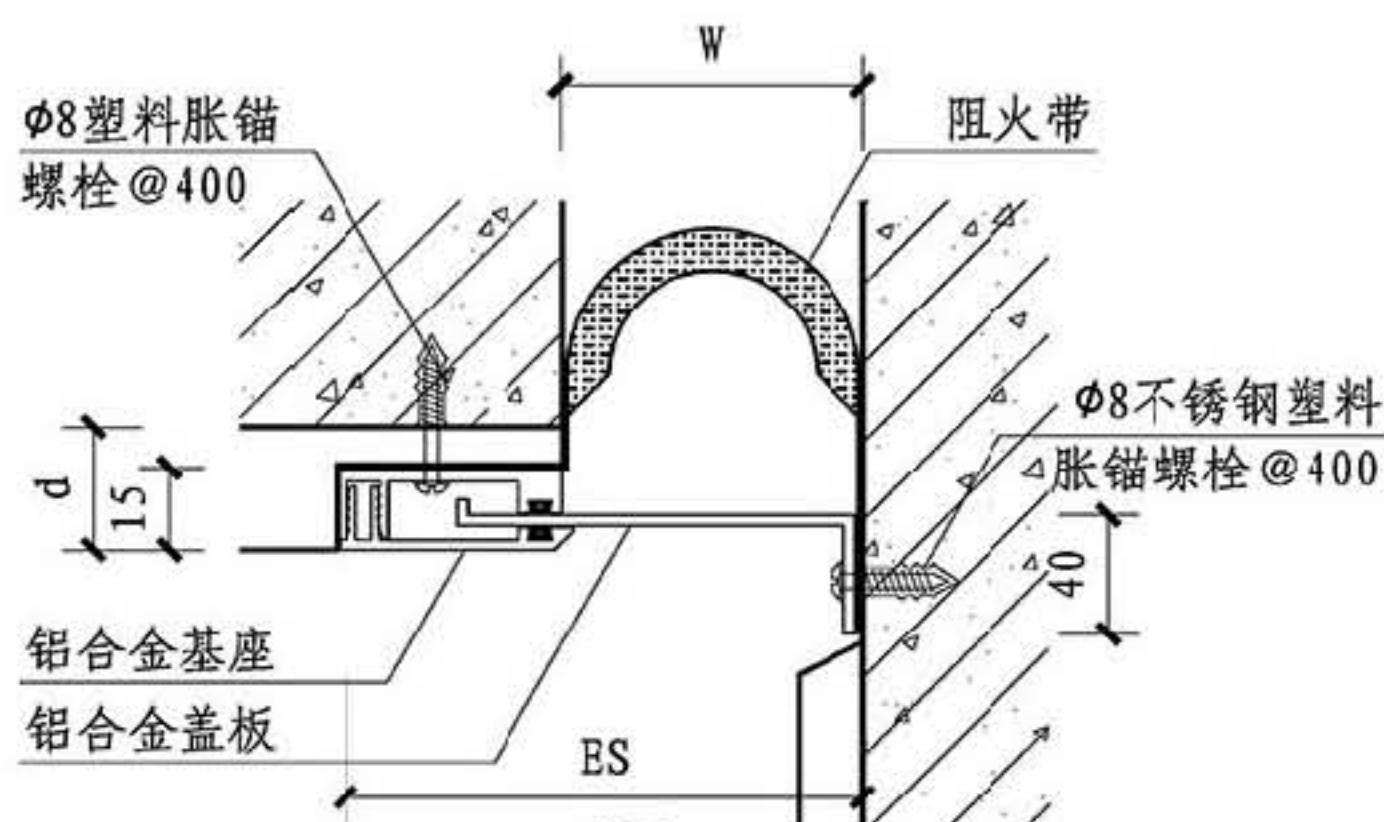

④

注: ①、②为盖板型, ③、④为卡锁型。

规格表

型号	W	ES	伸缩量
① 平缝	50	160	±25
	75	185	±37.5
	100	210	±50
	125	235	±62.5
	150	260	±75
	175	285	±87.5
	200	310	±100
② 角缝	50	105	±12.5
	75	130	±18.7
	100	155	±25
	125	180	±31.2
	150	205	±37.5
	175	230	±43.7
	200	255	±50
③ 平缝	50	162	±25
	75	187	±37.5
	100	212	±50
	125	237	±62.5
	150	262	±75
	175	287	±87.5
	200	412	±100
	250	462	±125
	300	542	±150
	350	622	±175
	400	702	±200
④ 角缝	50	106	±12.5
	75	131	±18.7
	100	156	±25
	125	181	±31.2
	150	206	±37.5
	175	231	±43.7
	200	306	±50
	250	356	±62.5
	300	421	±75
	350	486	±87.5
	400	551	±100
D系列	450	616	±112.5

总说明

A系列

B系列

C系列

D系列

A系列内墙面、顶棚盖板型、卡锁型变形缝

图集号

14J936

审核 周祥茵 设计 范学信

页

AN2



总说明

A系列

B系列

C系列

D系列

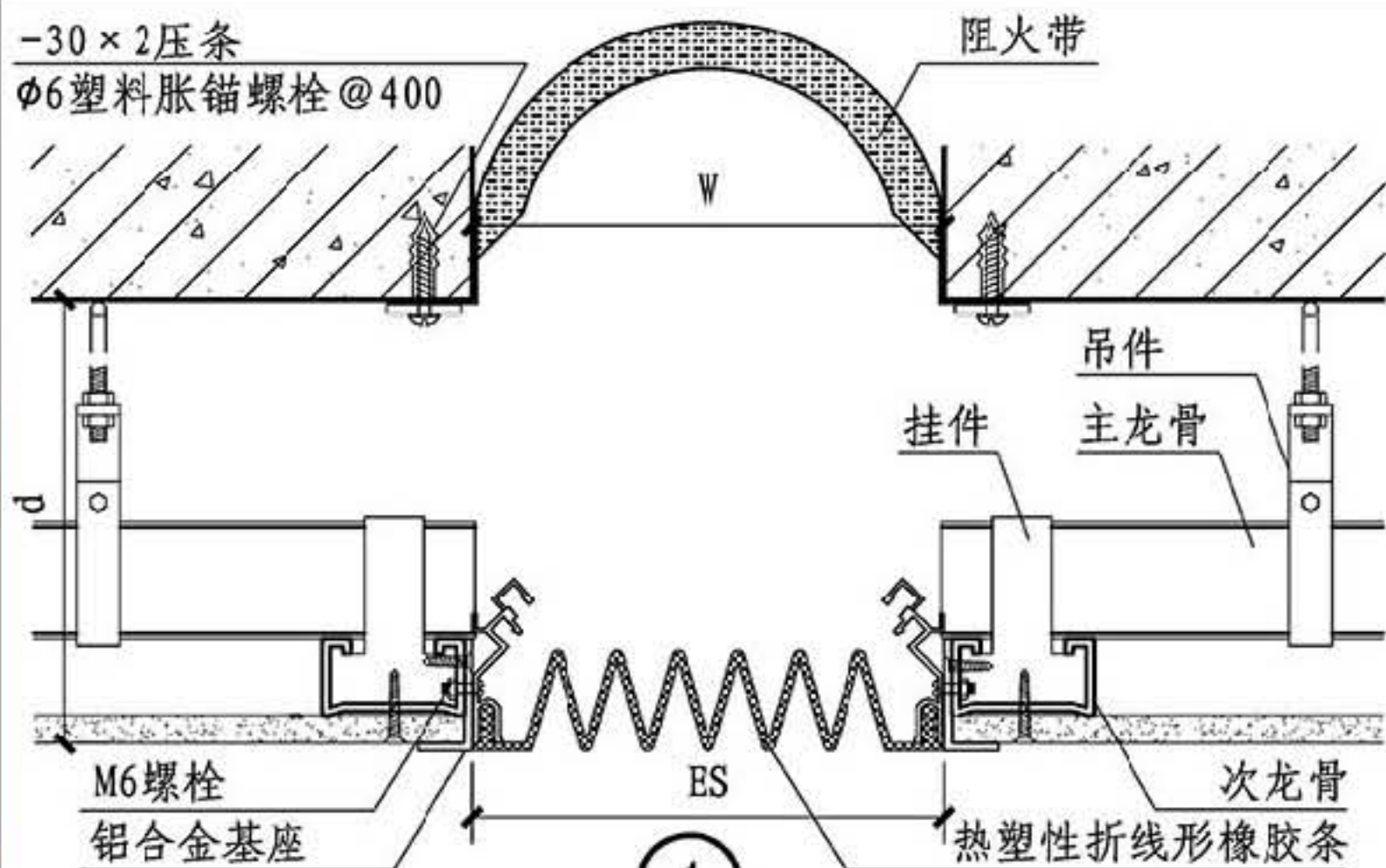

1

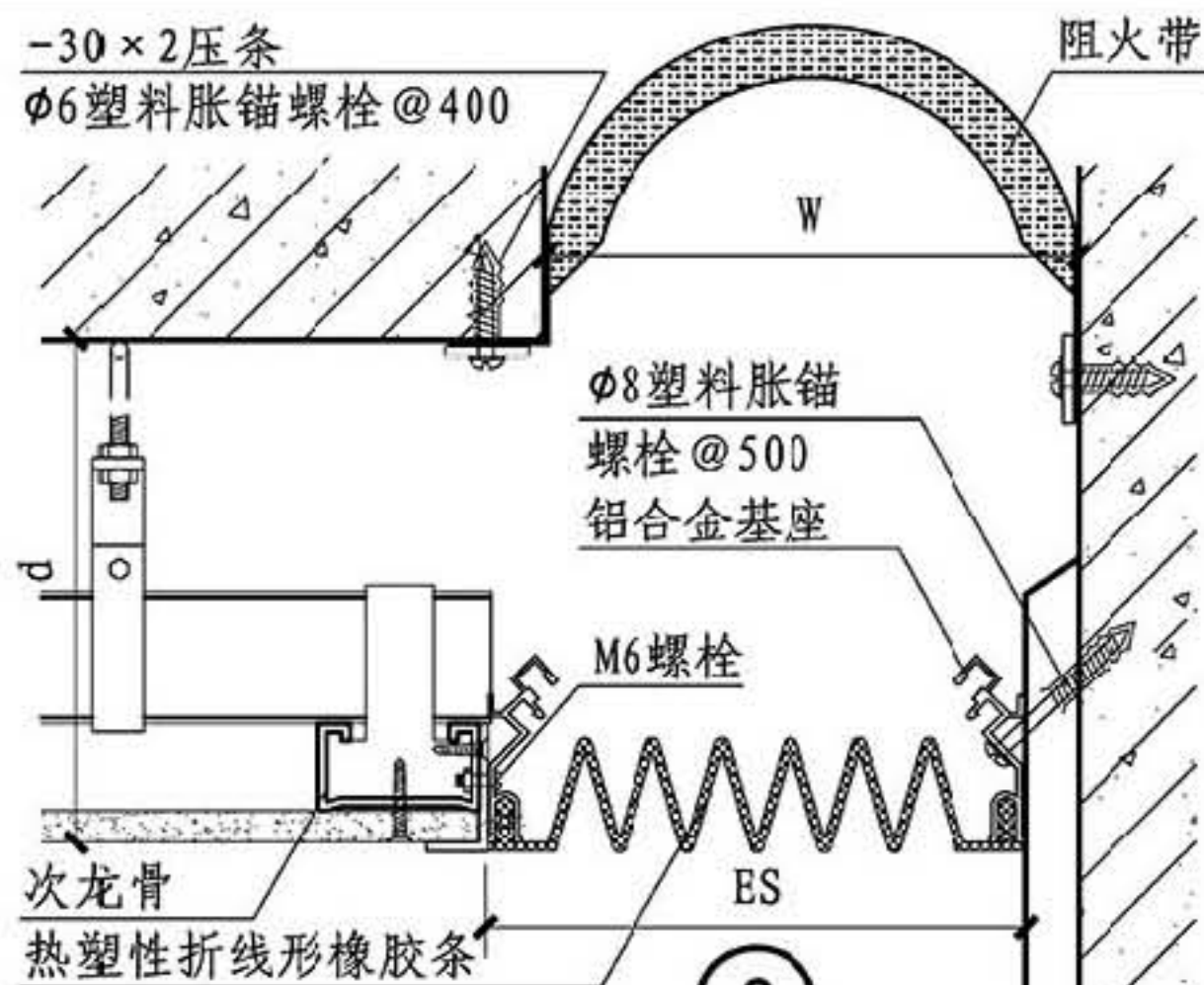

2

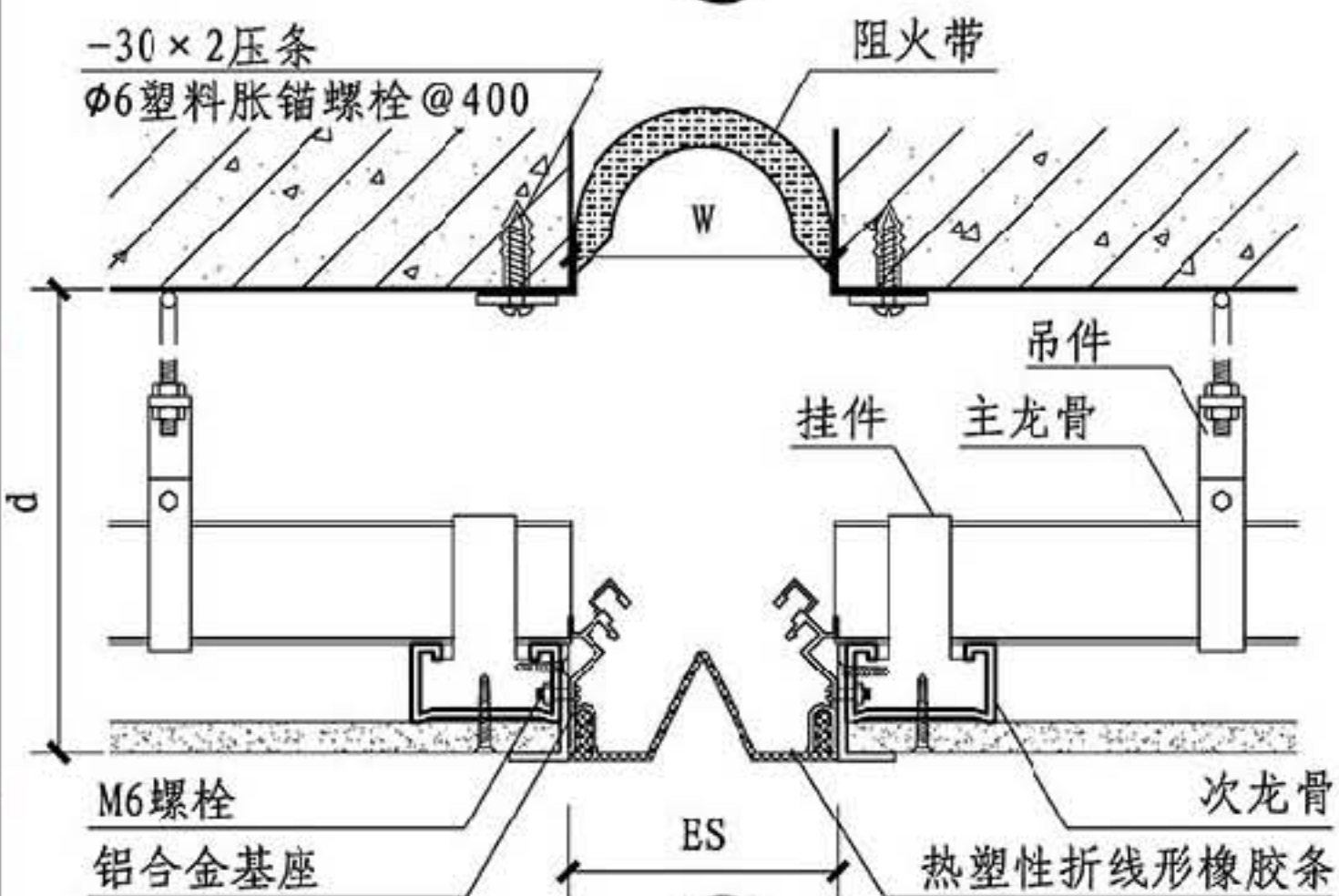

3

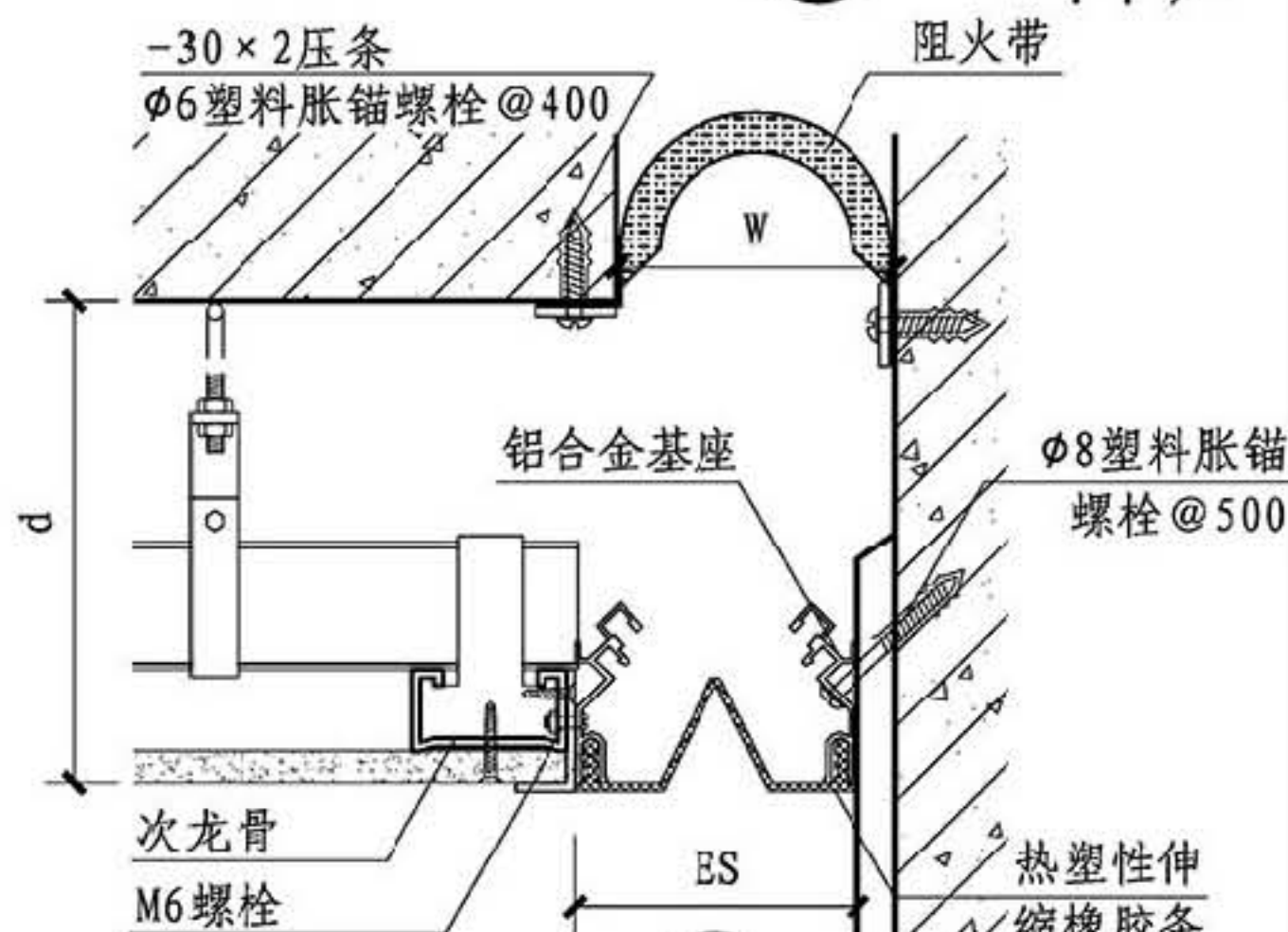

4

规格表			
型号	W	ES	伸缩量
① 平缝	50	50	± 25
	75	75	± 37.5
	100	100	± 50
	150	150	± 75
	200	200	± 100
	250	250	± 125
	300	300	± 150
	350	350	± 175
② 角缝	400	400	± 200
	50	50	± 12.5
	75	75	± 25
	100	100	± 37.5
	150	150	± 50
	200	200	± 75
	250	250	± 100
	300	300	± 125
③ 平缝	350	350	± 150
	400	400	± 175
	50	50	± 25
	75	75	± 37.5
	100	100	± 50
	125	125	± 62.5
	150	150	± 75
	175	175	± 87.5
④ 角缝	200	200	± 100
	50	50	± 12.5
	75	75	± 25
	100	100	± 37.5
	125	125	± 50
	150	150	± 75
	175	175	± 100
	200	200	± 125

总说明

A系列

B系列

C系列

D系列

注: 1. 吊顶嵌平型变形缝均为防震型;  
2. 吊顶按工程设计。

## A系列吊顶嵌平型变形缝

图集号

14J936

审核 周祥茵 周祥茵 校对 卢家廉 卢家廉 设计 范学信 范学信

页

AN3



总说明

A系列

B系列

C系列

D系列

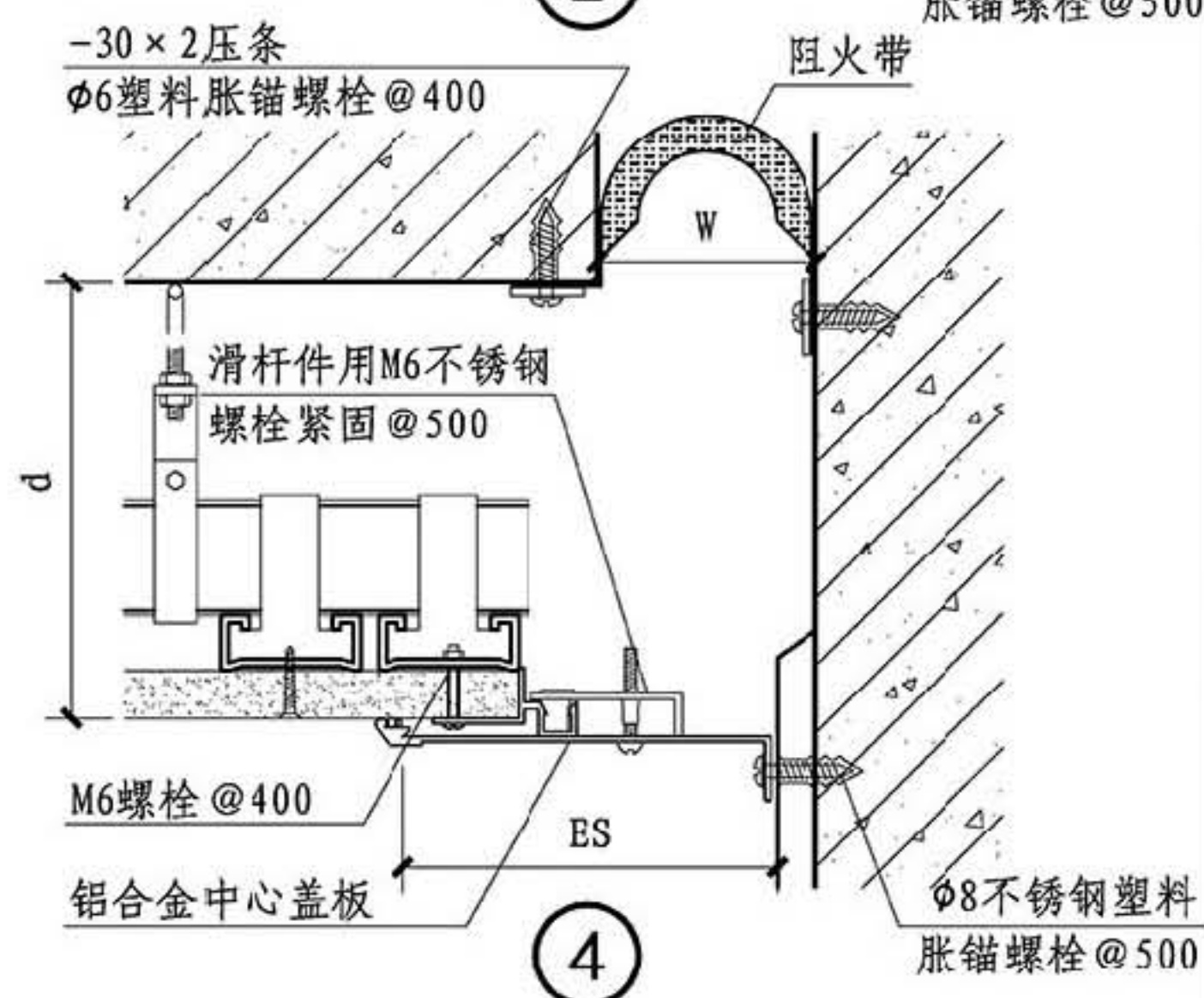
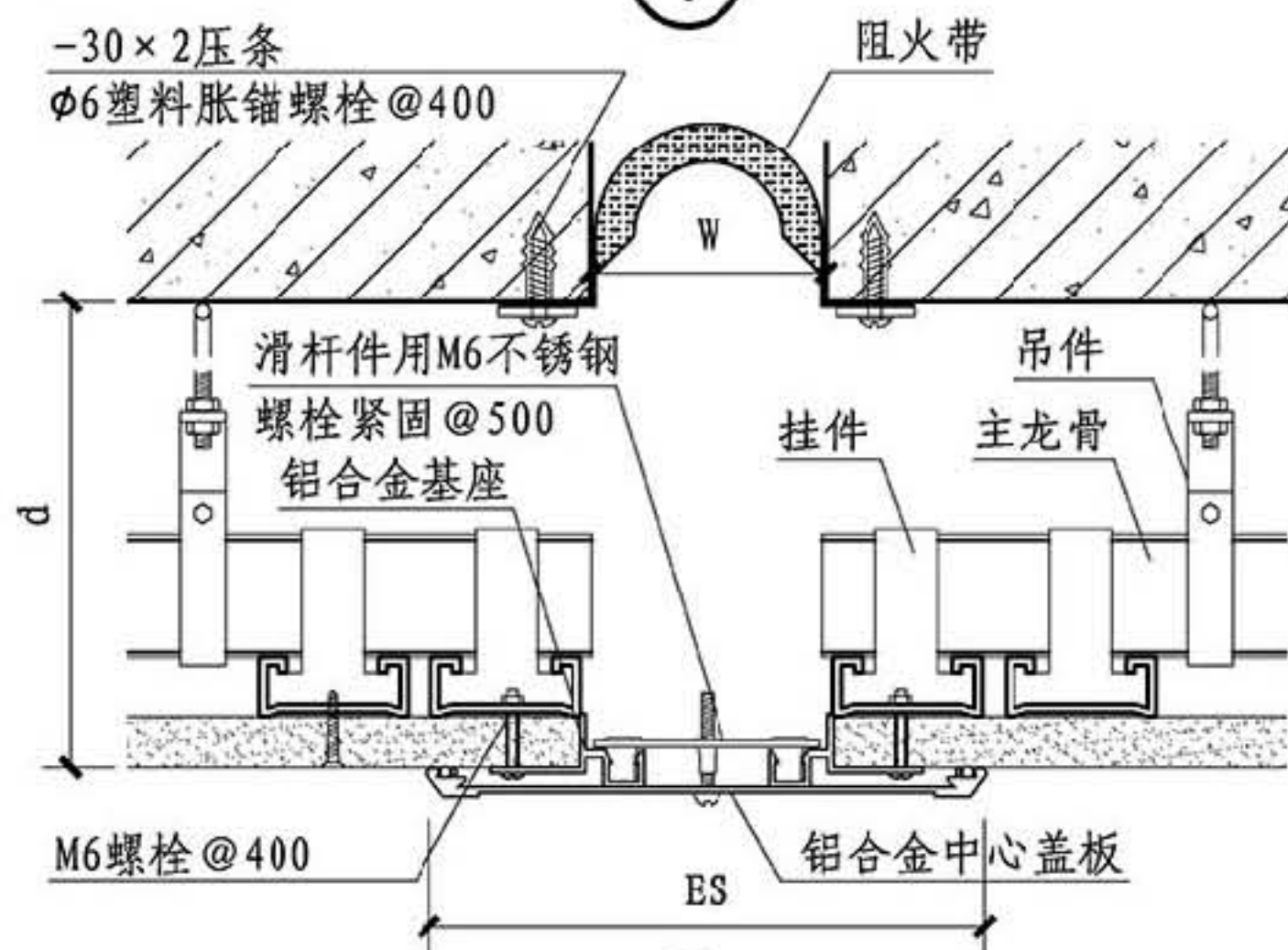
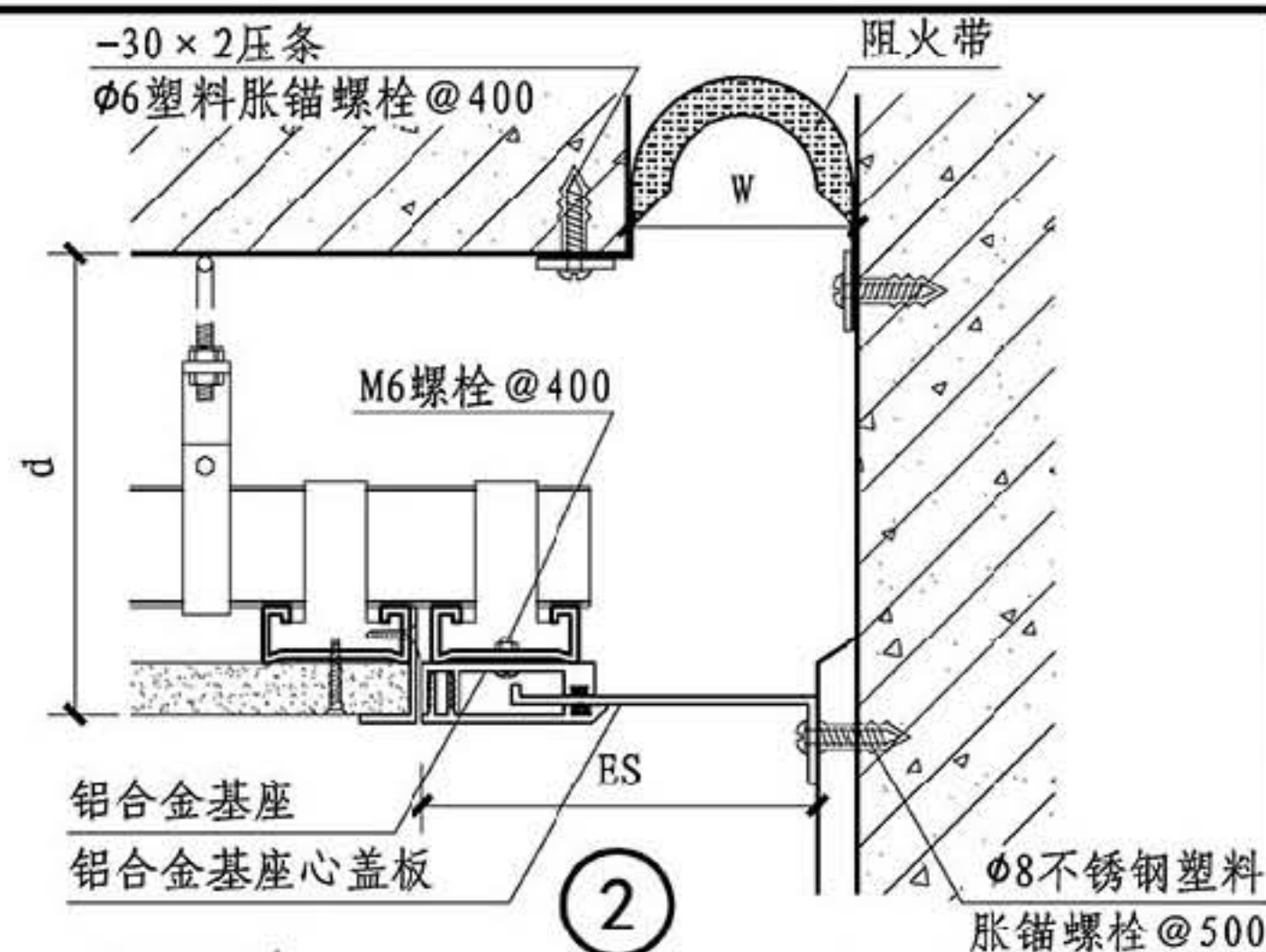
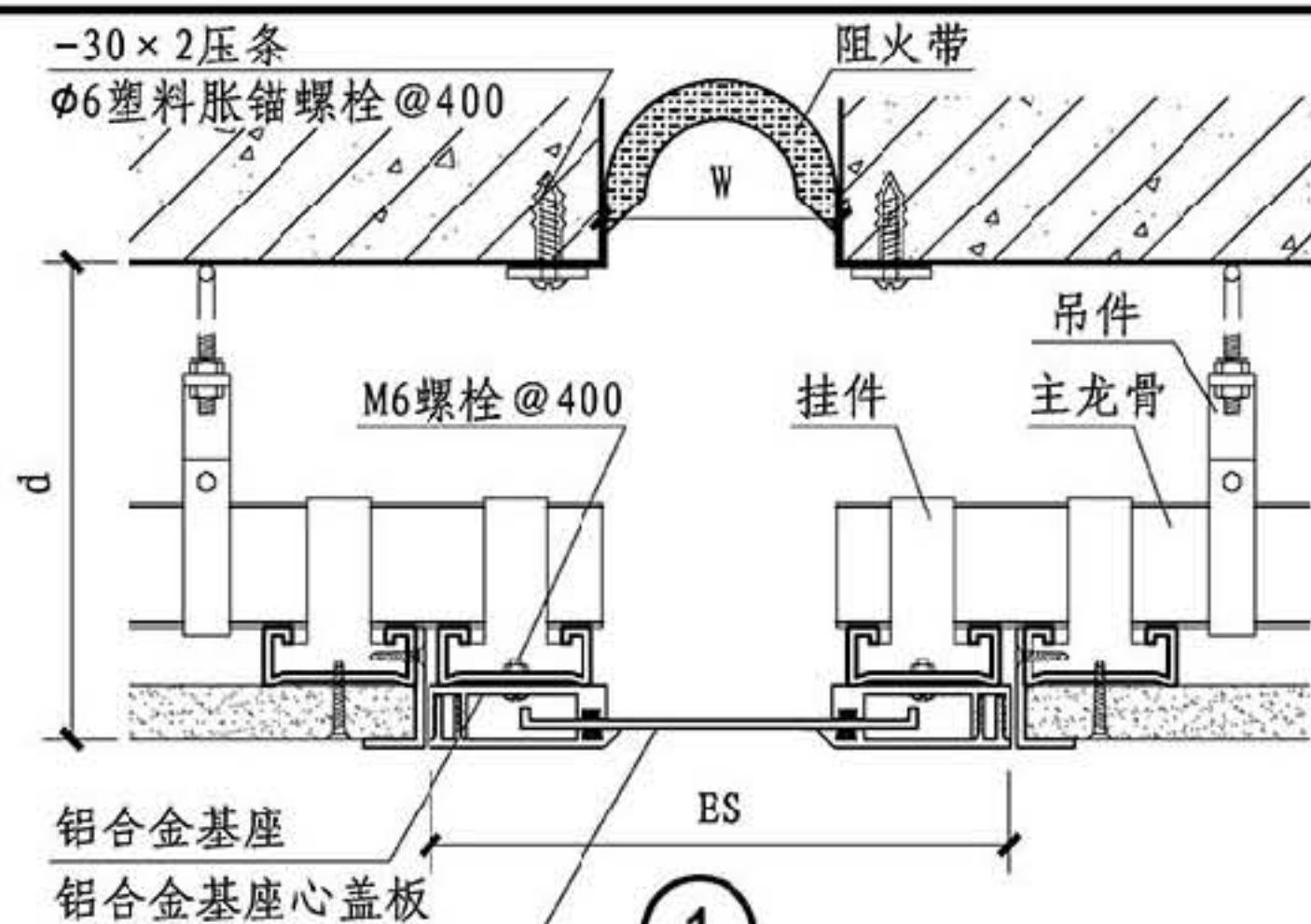

注: 1. ①、②为卡锁型, ③、④为盖板型。  
2. 吊顶按工程设计。

规格表

型号	W	ES	伸缩量
① 平缝	50	164	±25
	100	214	±50
	150	264	±75
	200	414	±100
	250	464	±125
	300	544	±150
	350	624	±175
	400	704	±200
	450	784	±225
② 角缝	50	107	±12.5
	100	157	±25
	150	207	±37.5
	200	357	±50
	250	407	±62.5
	300	487	±75
	350	567	±87.5
	400	647	±100
	450	727	±112.5
③ 平缝	50	162	±25
	100	212	±50
	150	262	±75
	200	312	±100
	250	362	±125
	300	412	±150
	350	462	±175
	400	512	±200
	450	562	±225
④ 角缝	50	106	±12.5
	100	156	±25
	150	206	±37.5
	200	256	±50
	250	306	±62.5
	300	356	±75
	350	406	±87.5
	400	456	±100
	450	506	±112.5

总说明

A系列

B系列

C系列

D系列

A系列吊顶卡锁型、盖板型变形缝

图集号

14J936

审核 周祥茵 设计 范学信

页

AN4



## A 系列

## B 系列

## C 系列

D  
系列

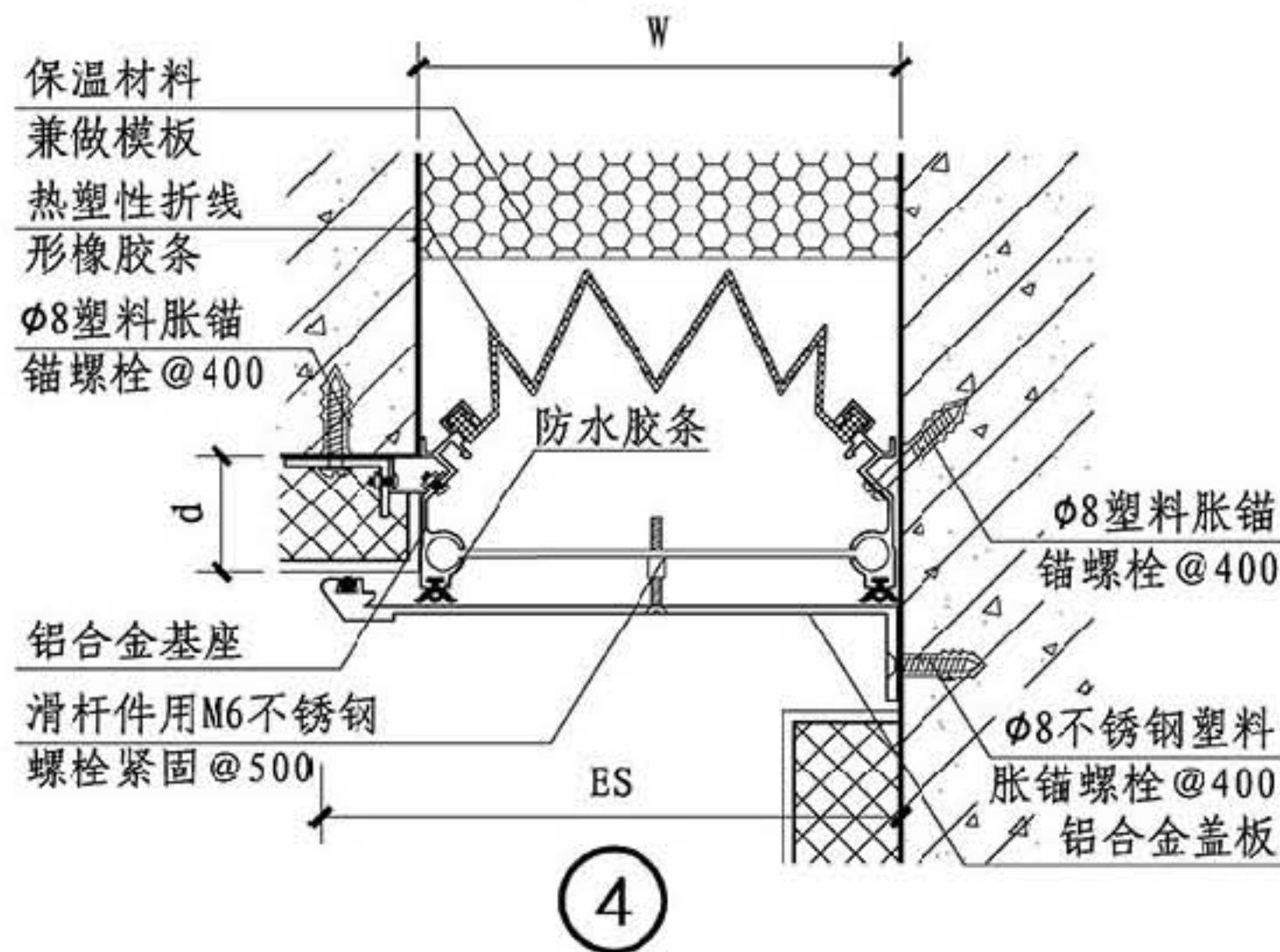
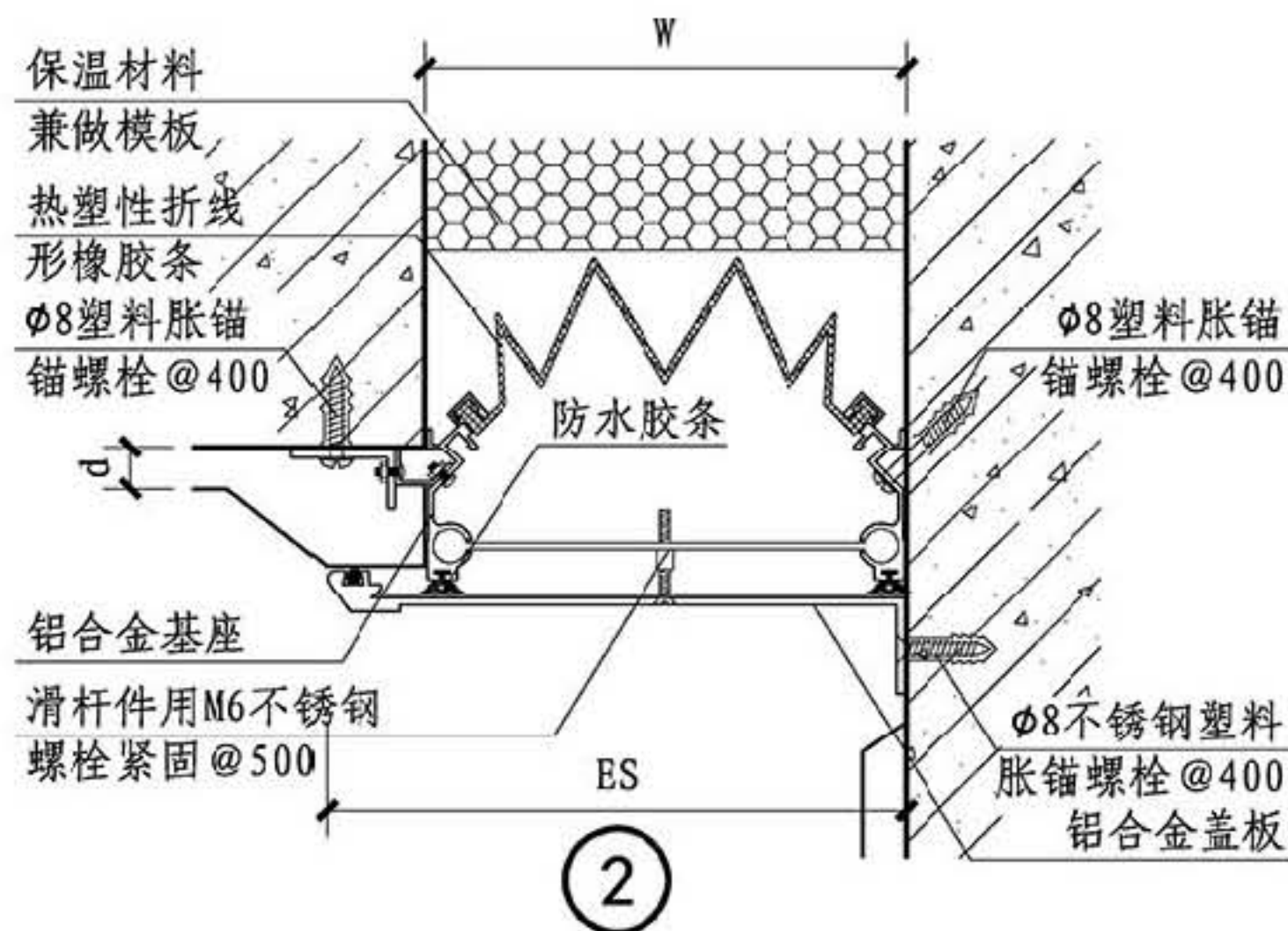
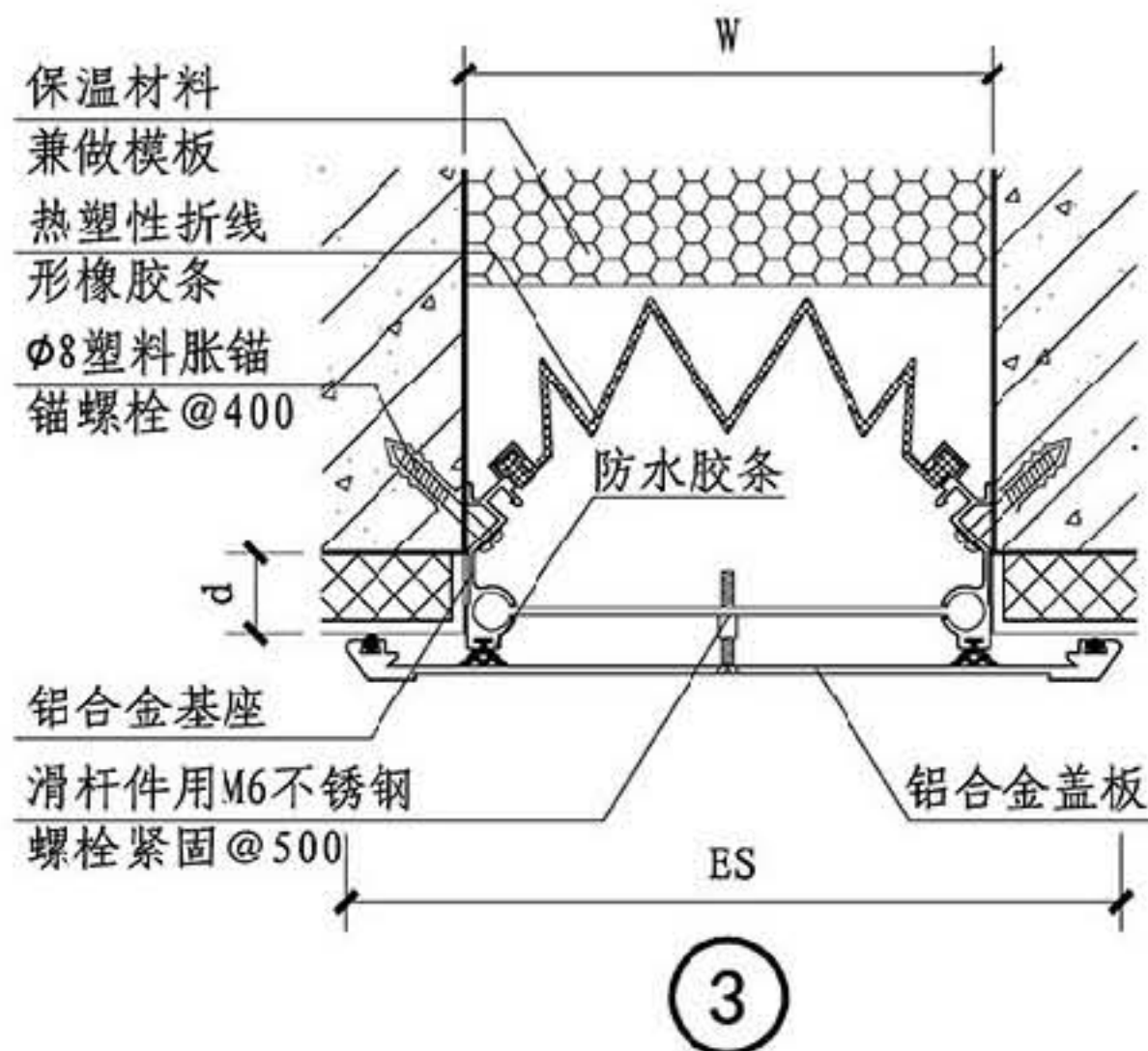
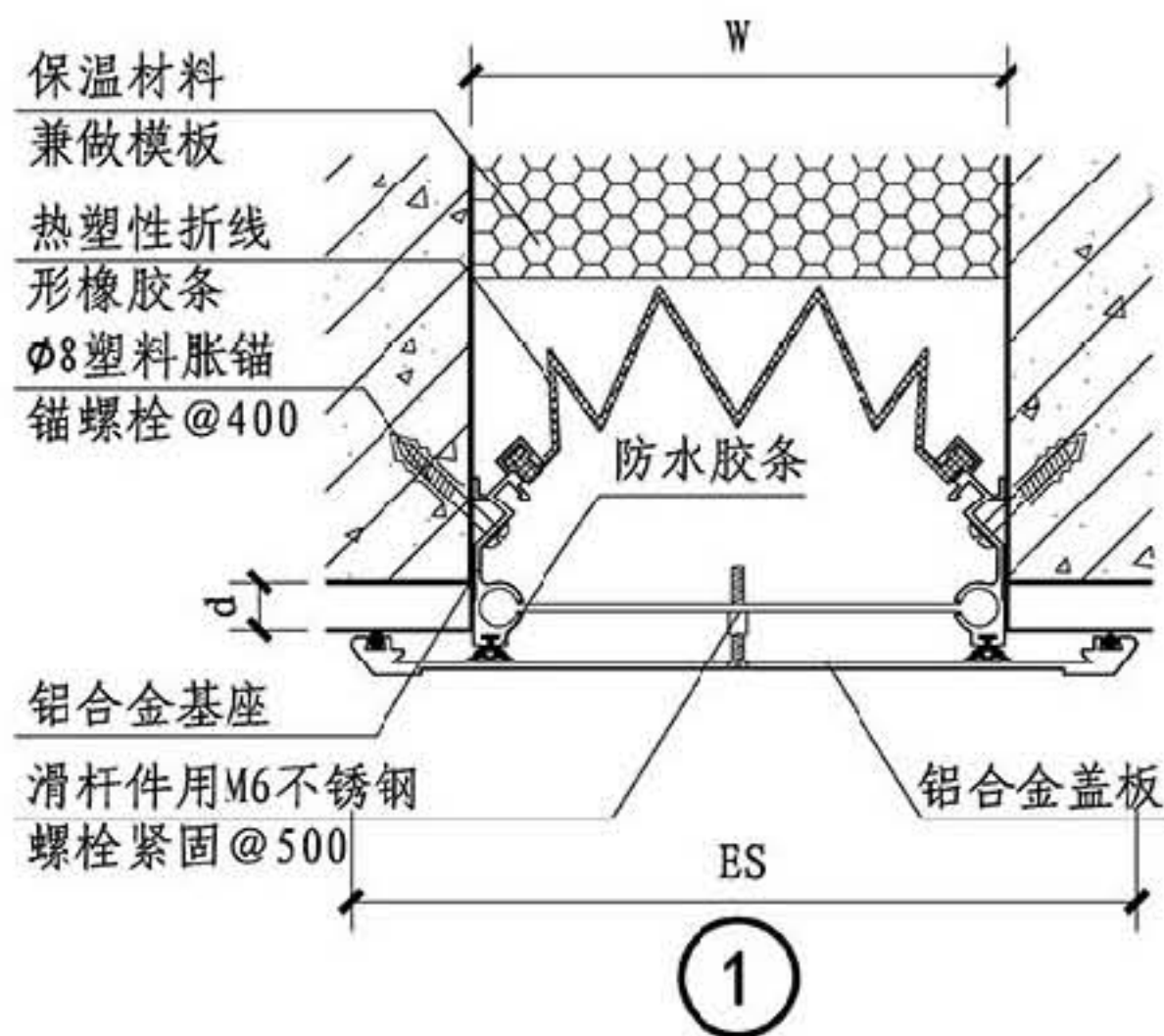

## A系列外墙盖板型变形缝

审核	周祥茵	副	周祥茵	校对	卢家廉	主	卢家廉	设计	范学信	范学信
----	-----	---	-----	----	-----	---	-----	----	-----	-----

[illegible]

## 总说明

## A 系列

## B 系列

## C 系列

## D 系列

图 集 号

14J936

页

**AQ1**



总说明

A系列

B系列

C系列

D系列

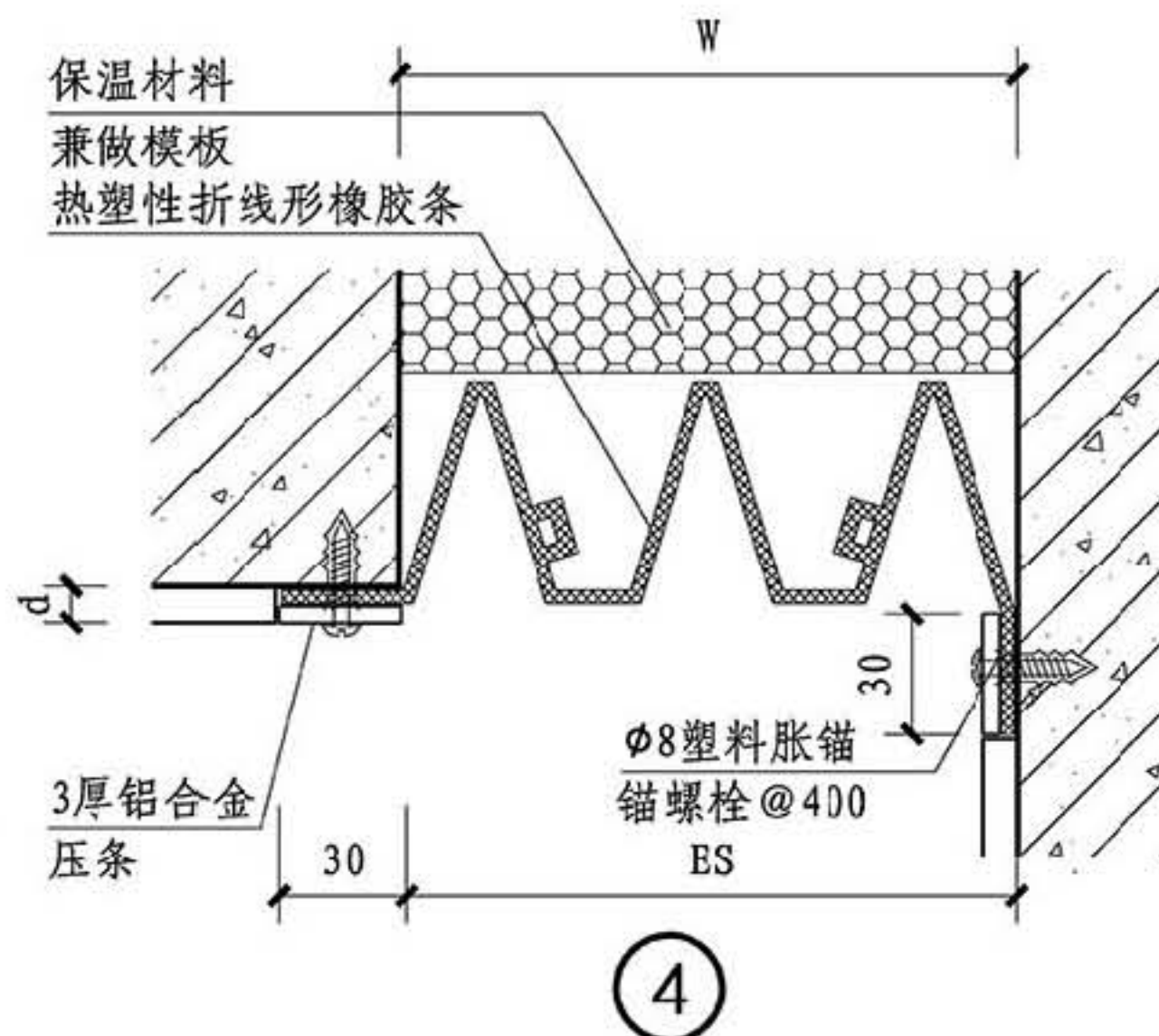
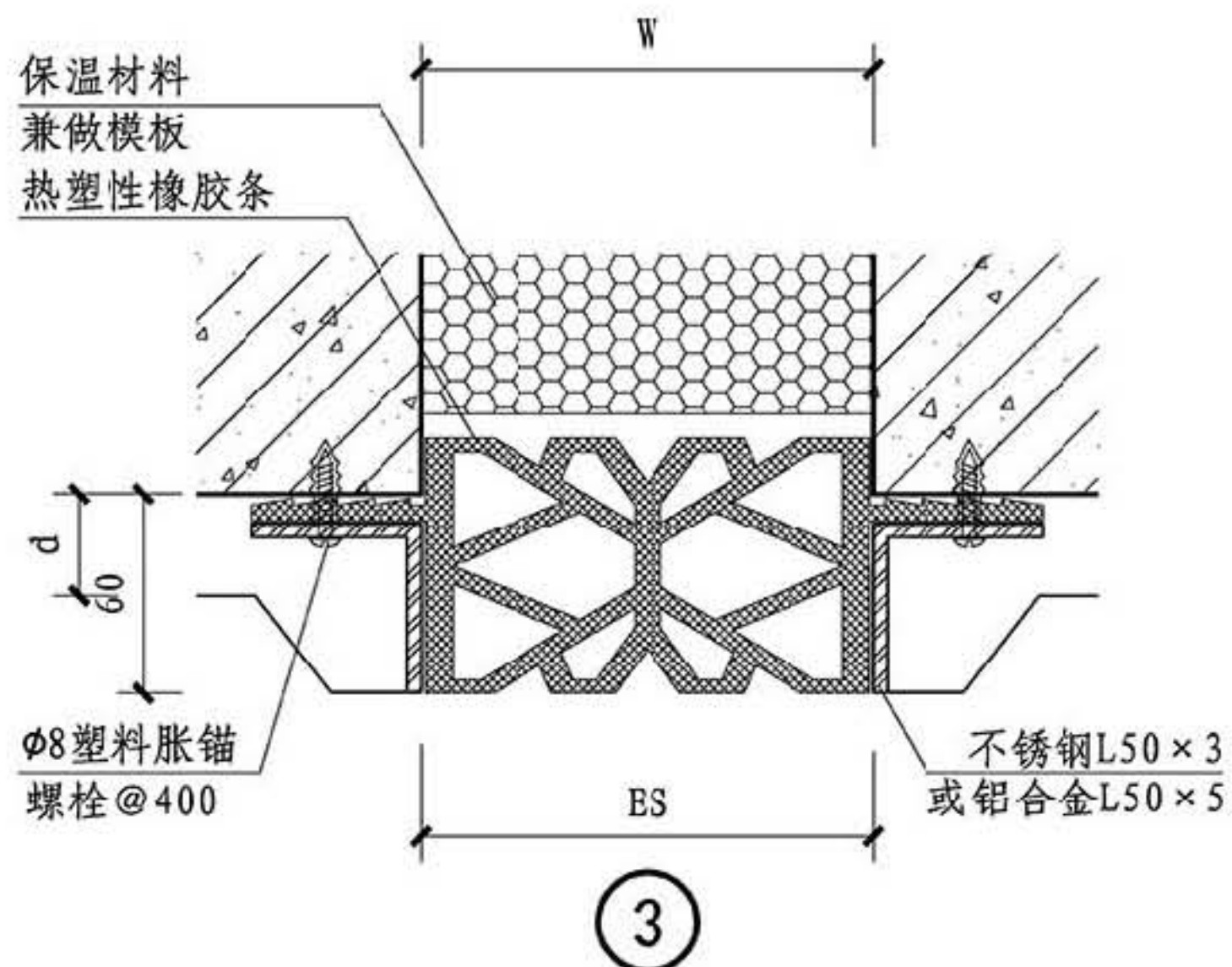
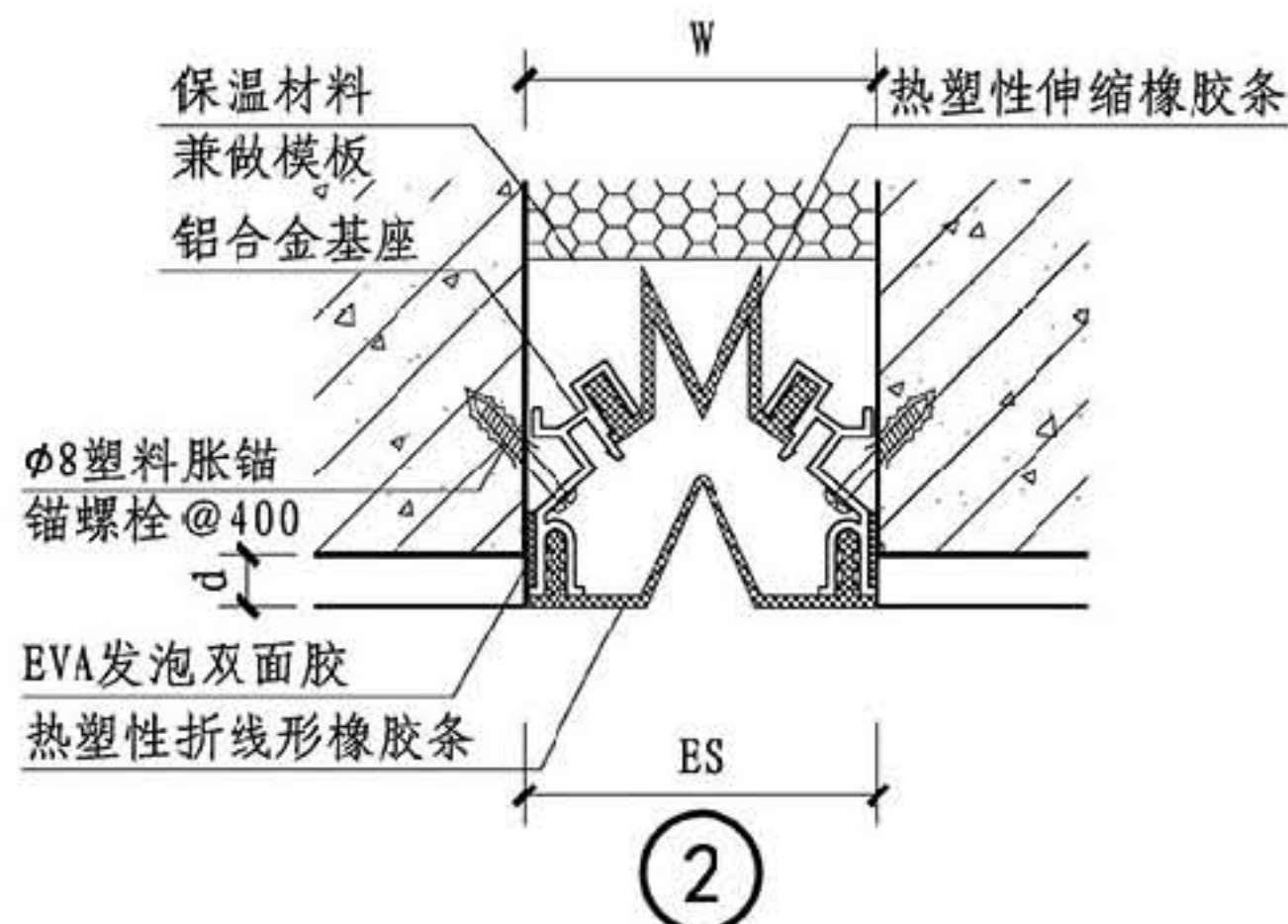
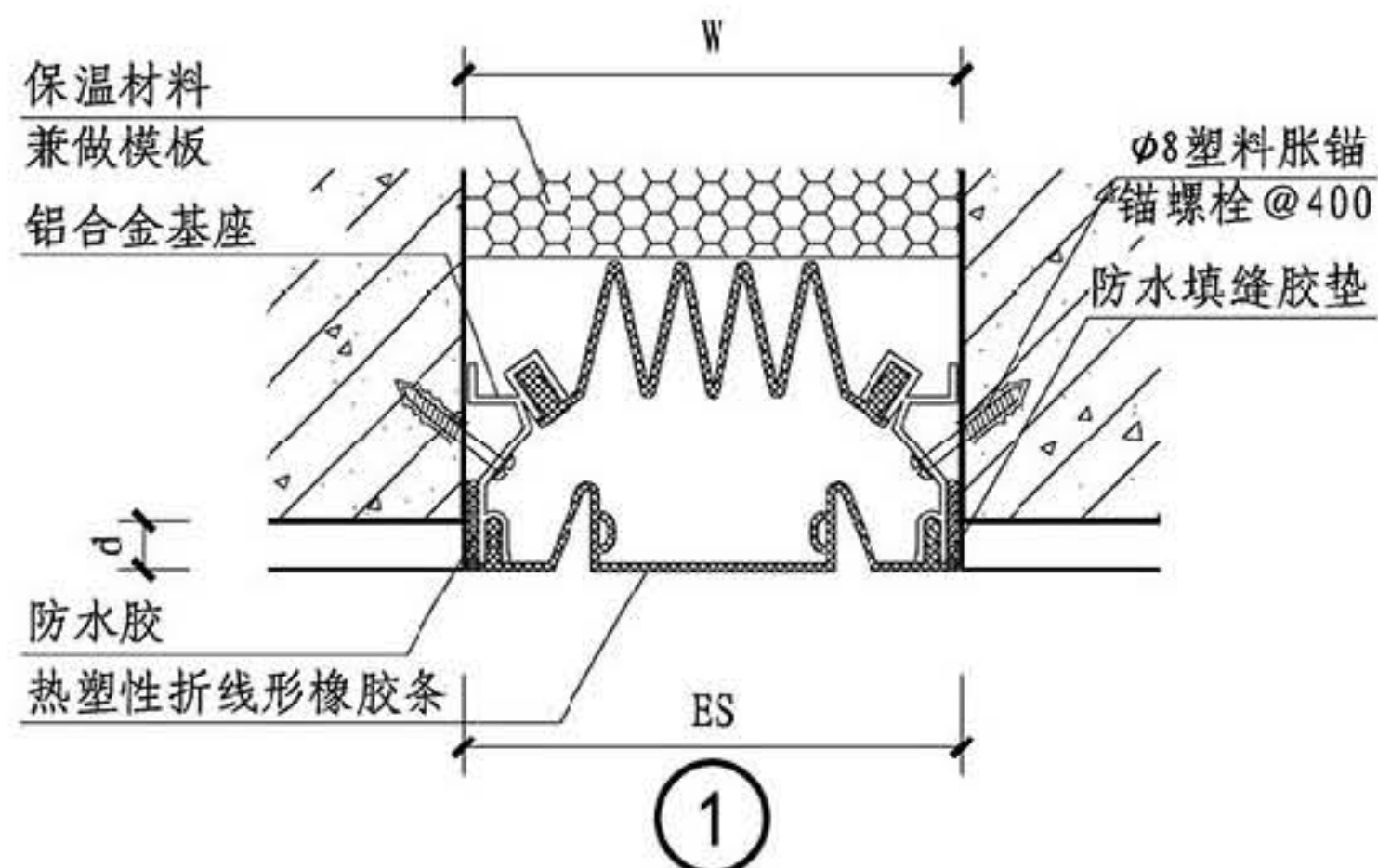

规格表

型号	W	ES	伸缩量
① 平缝	50	50	± 25
	75	75	± 37.5
	100	100	± 50
② 平缝	50	50	± 12.5
	75	75	± 18.7
	100	100	± 25
③ 平缝	50	50	± 25
	75	75	± 37.5
	100	100	± 50
④ 角缝	50	50	± 12.5
	75	75	± 18.7
	100	100	± 25
⑤ 角缝	125	125	± 31.2
	150	150	± 37.5
	175	175	± 43.7
⑥ 角缝	200	200	± 50
	225	225	± 56.2
	250	250	± 62.5

总说明

A系列

B系列

C系列

D系列

注：外墙嵌平型变形缝均为防震型。

## A系列外墙嵌平型变形缝

图集号

14J936

审核 周祥茵 周祥茵 校对 卢家廉 卢家廉 设计 范学信 范学信

页

AQ2



## A 系列

B  
系列

C  
系列

## D 系列

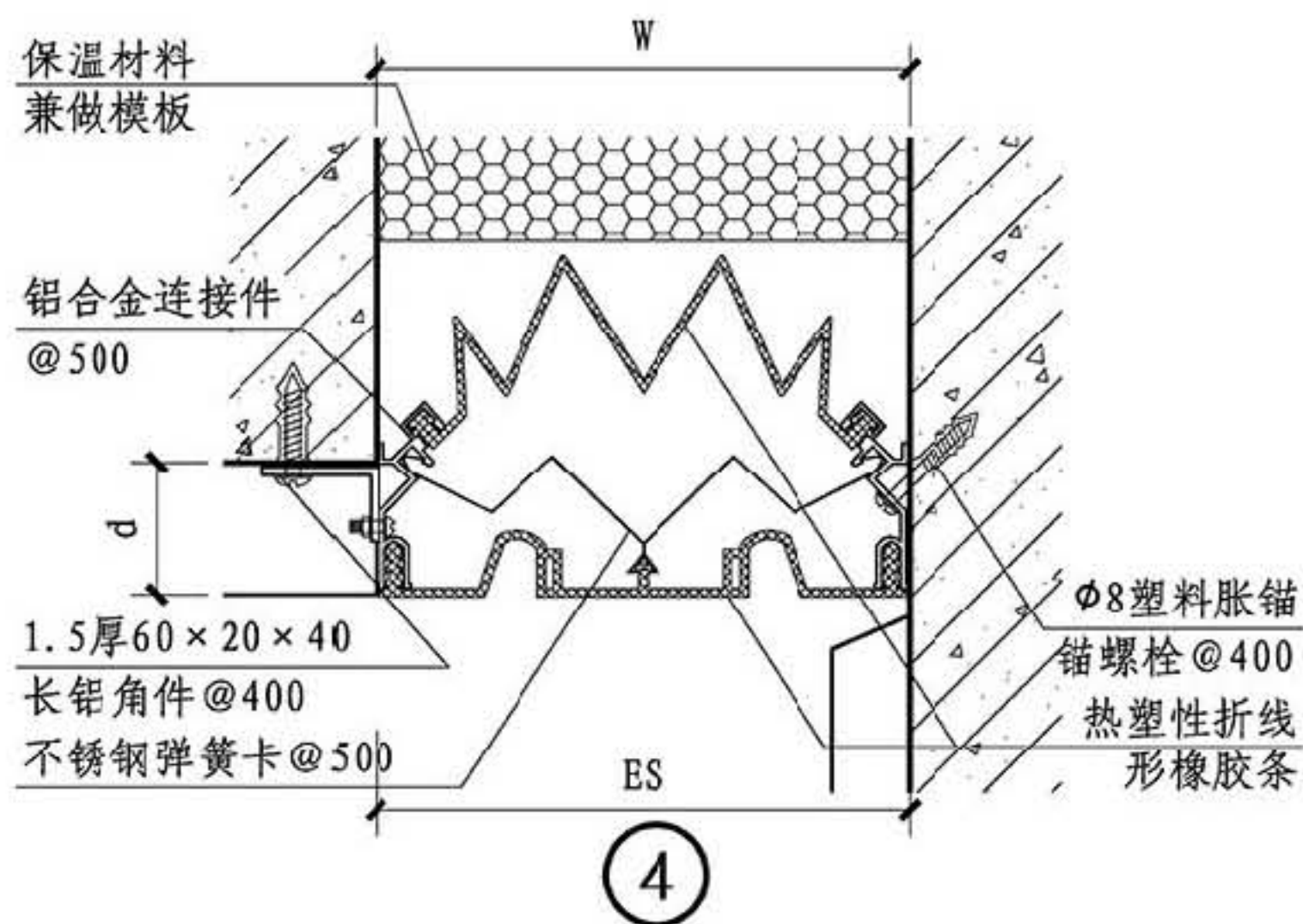
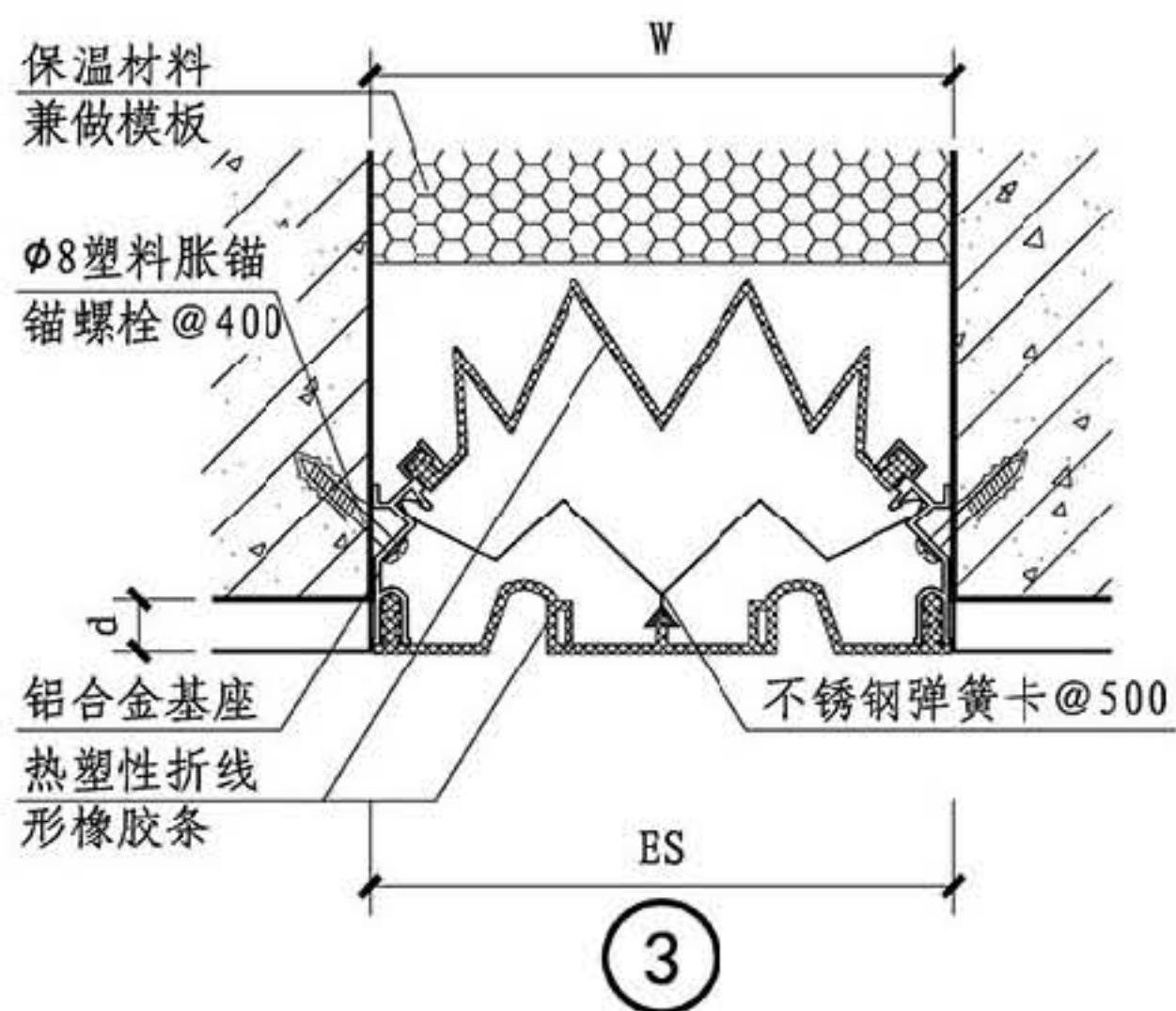
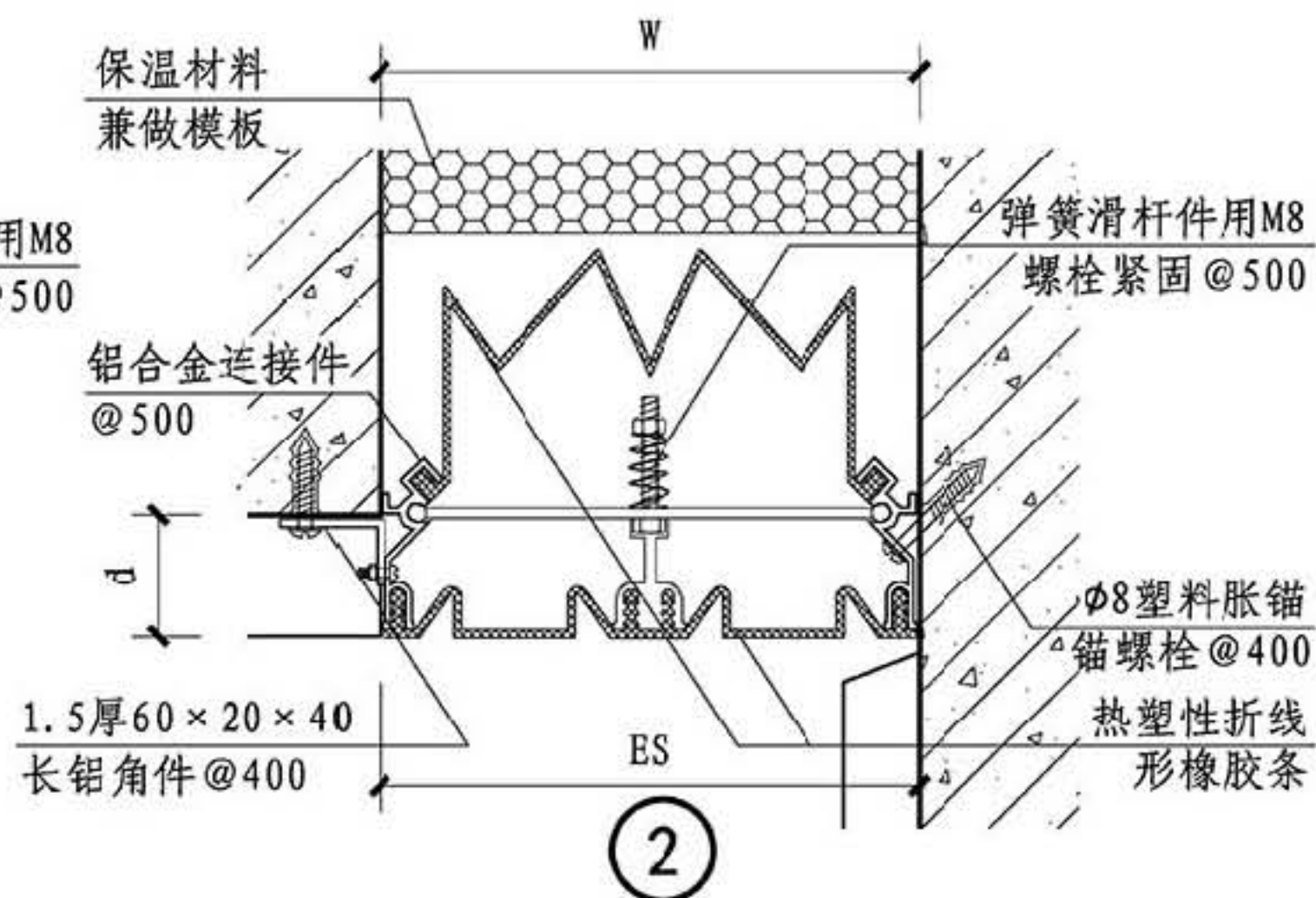
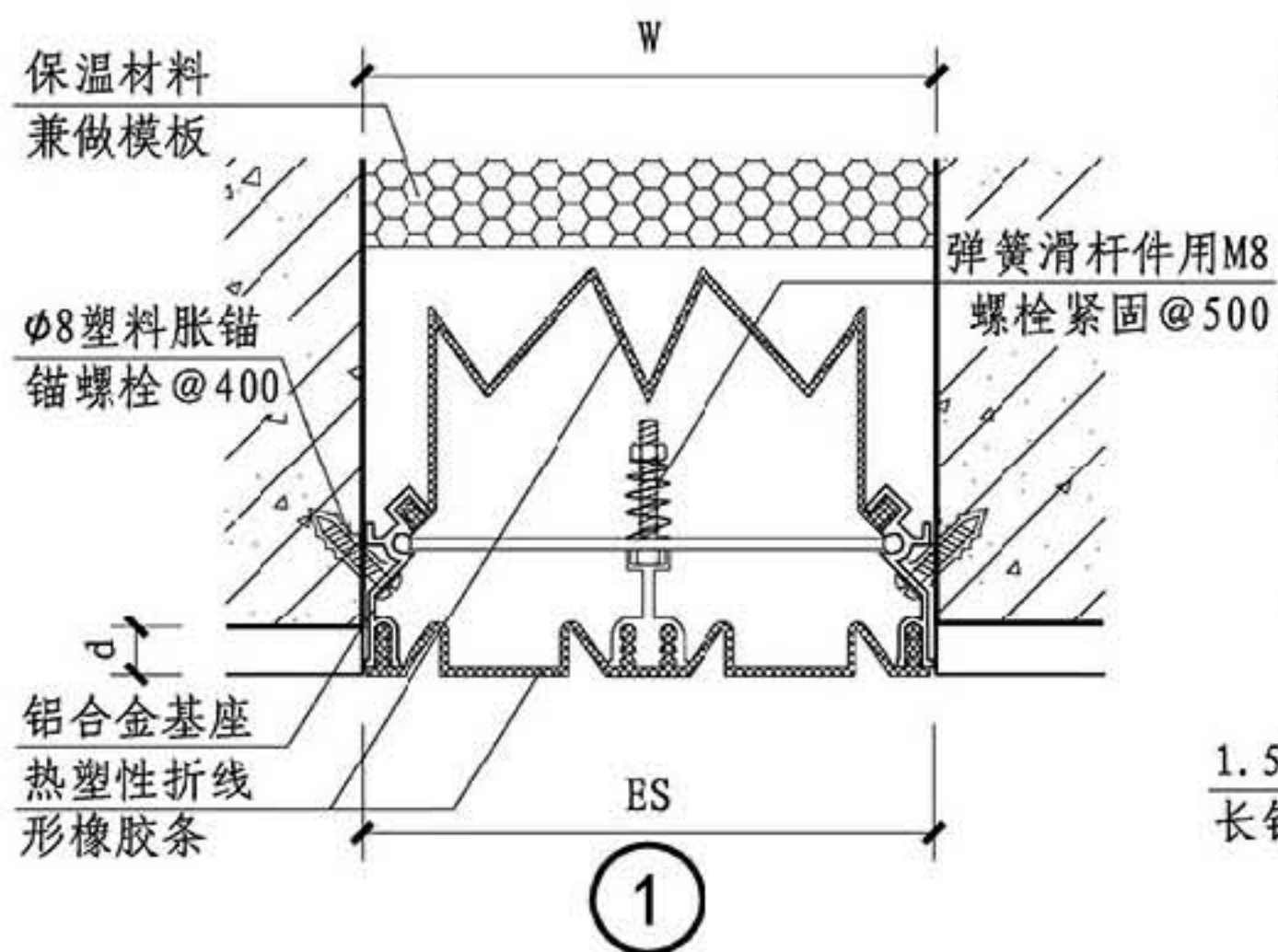

注: 外墙嵌平型变形缝均为防震型。

### 规格表

型号	W	ES	伸缩量
① ③ 平缝	50	50	± 25
	75	75	± 37.5
	100	100	± 50
	125	125	± 62.5
	150	150	± 75
	175	175	± 87.5
	200	200	± 100
	250	250	± 125
	300	300	± 150
	350	350	± 175
	400	400	± 200
	450	450	± 225
② ④ 角缝	50	50	± 12.5
	75	75	± 18.7
	100	100	± 25
	125	125	± 31.2
	150	150	± 37.5
	175	175	± 43.7
	200	200	± 50
	250	250	± 62.5
	300	300	± 75
	350	350	± 87.5
	400	400	± 100
	450	450	± 112.5

## 总说明

## A 系列

## B 系列

## C 系列

## D 系列

## A系列外墙嵌平型变形缝

图集号

14J936

审核 周祥茵 周祥茵 校对 卢家廉 卢家廉 设计 范学信 范学信

页
---

AQ3



## A 系列

B  
系列

C  
系列

D  
系列

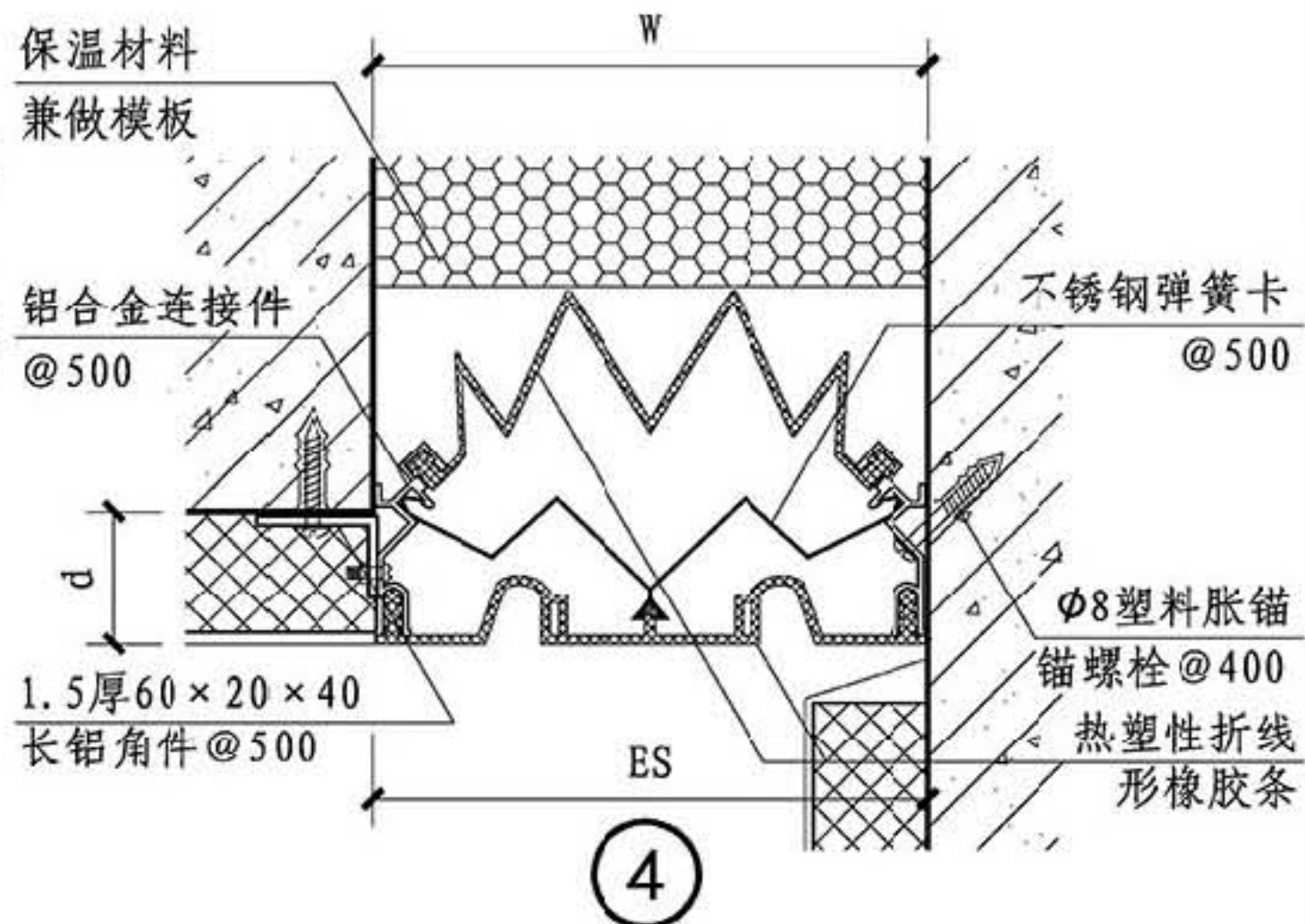
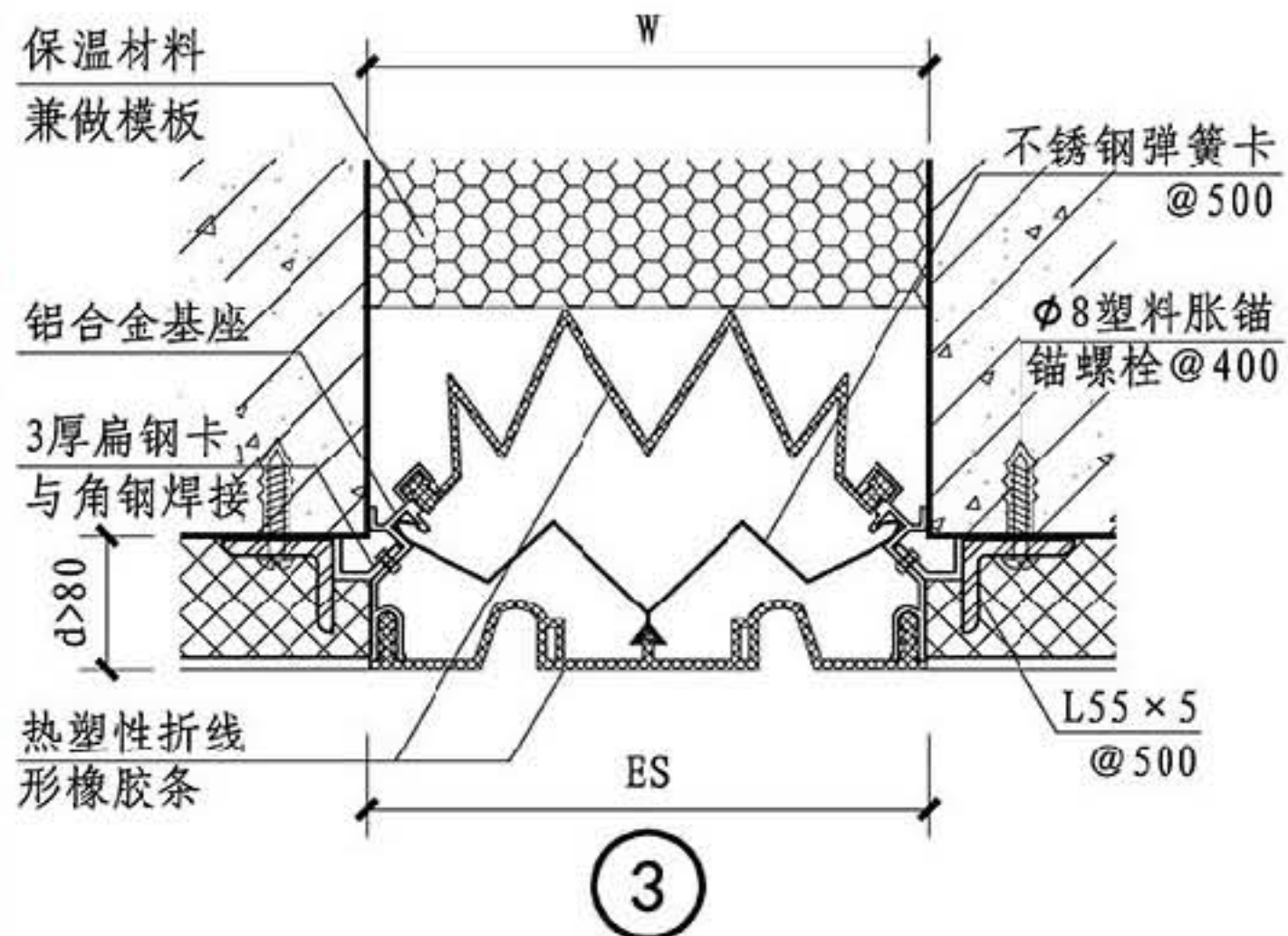
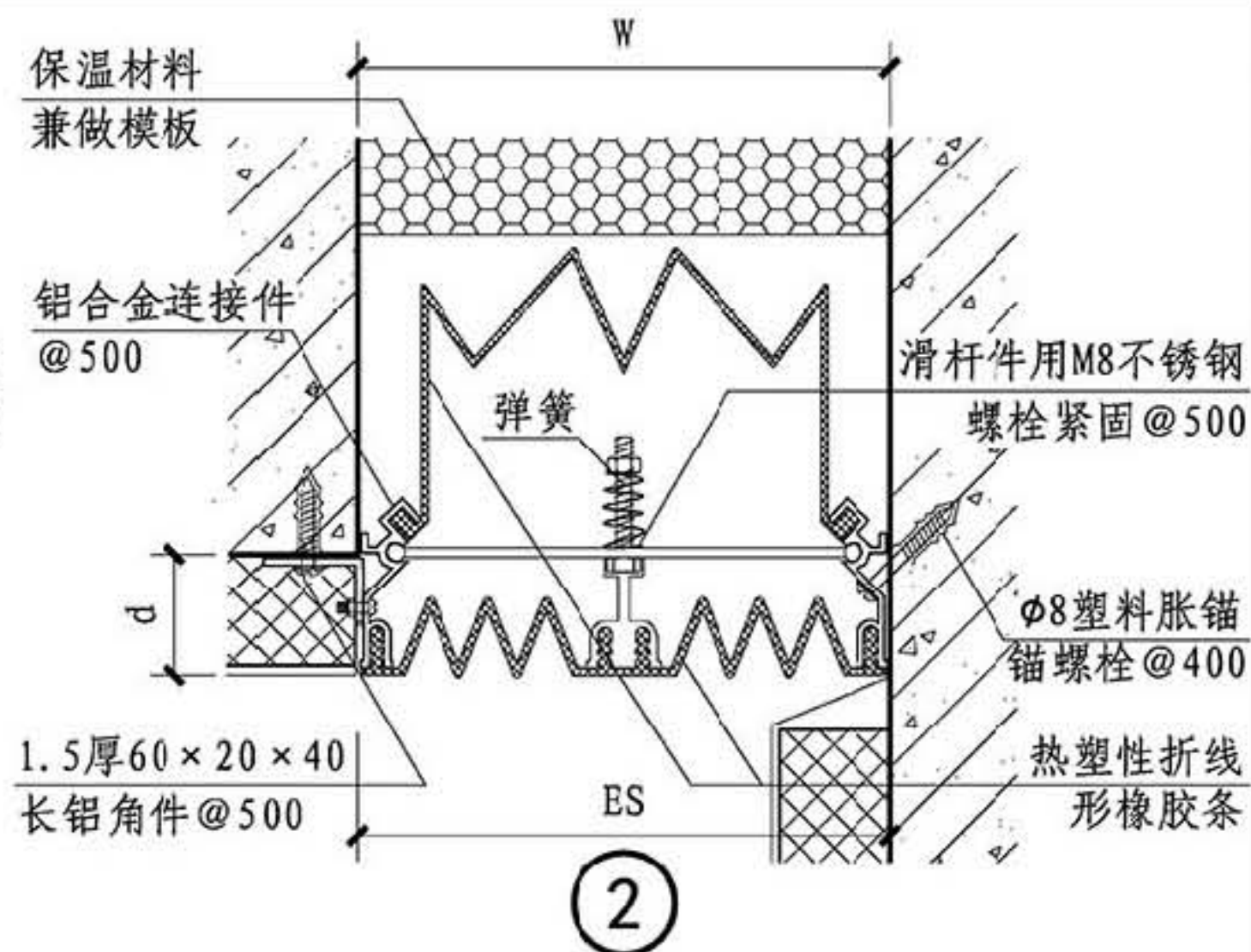
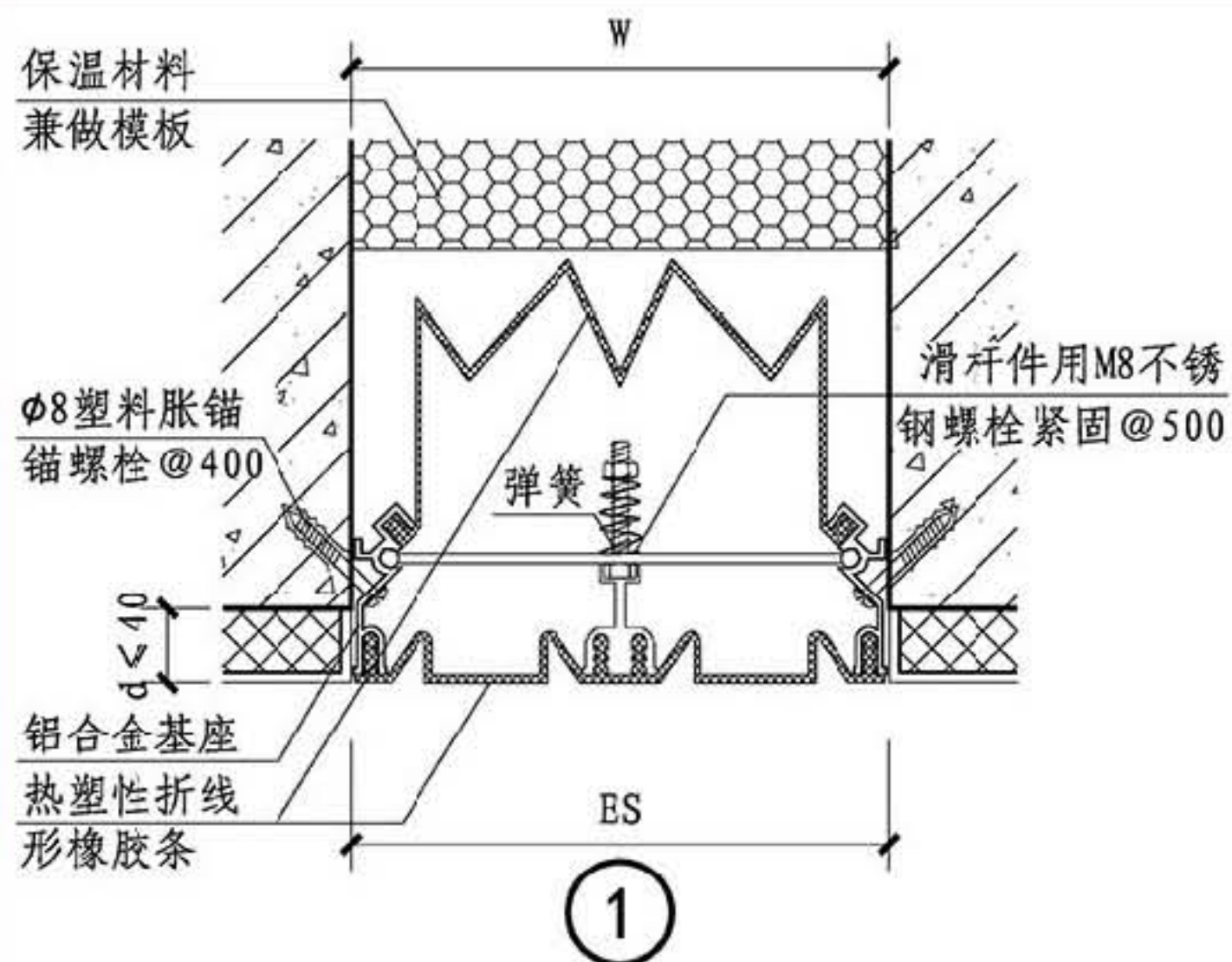

型号	W	ES	伸缩量
① ③ 平缝	50	50	± 25
	75	75	± 37.5
	100	100	± 50
	125	125	± 62.5
	150	150	± 75
	175	175	± 87.5
	200	200	± 100
	250	250	± 125
	300	300	± 150
	350	350	± 175
	400	400	± 200
	450	450	± 225
② ④ 角缝	50	50	± 12.5
	75	75	± 18.7
	100	100	± 25
	125	125	± 31.2
	150	150	± 37.5
	175	175	± 43.7
	200	200	± 50
	250	250	± 62.5
	300	300	± 75
	350	350	± 87.5
	400	400	± 100
	450	450	± 112.5

注: 外墙嵌平型变形缝均为防震型。

### A系列外墙嵌平型变形缝

图集号

14J936

审核 周祥茵 周祥茵 校对 卢家廉 卢家廉 设计 范学信 范学信

页
---

A04



总说明

A系列

B系列

C系列

D系列

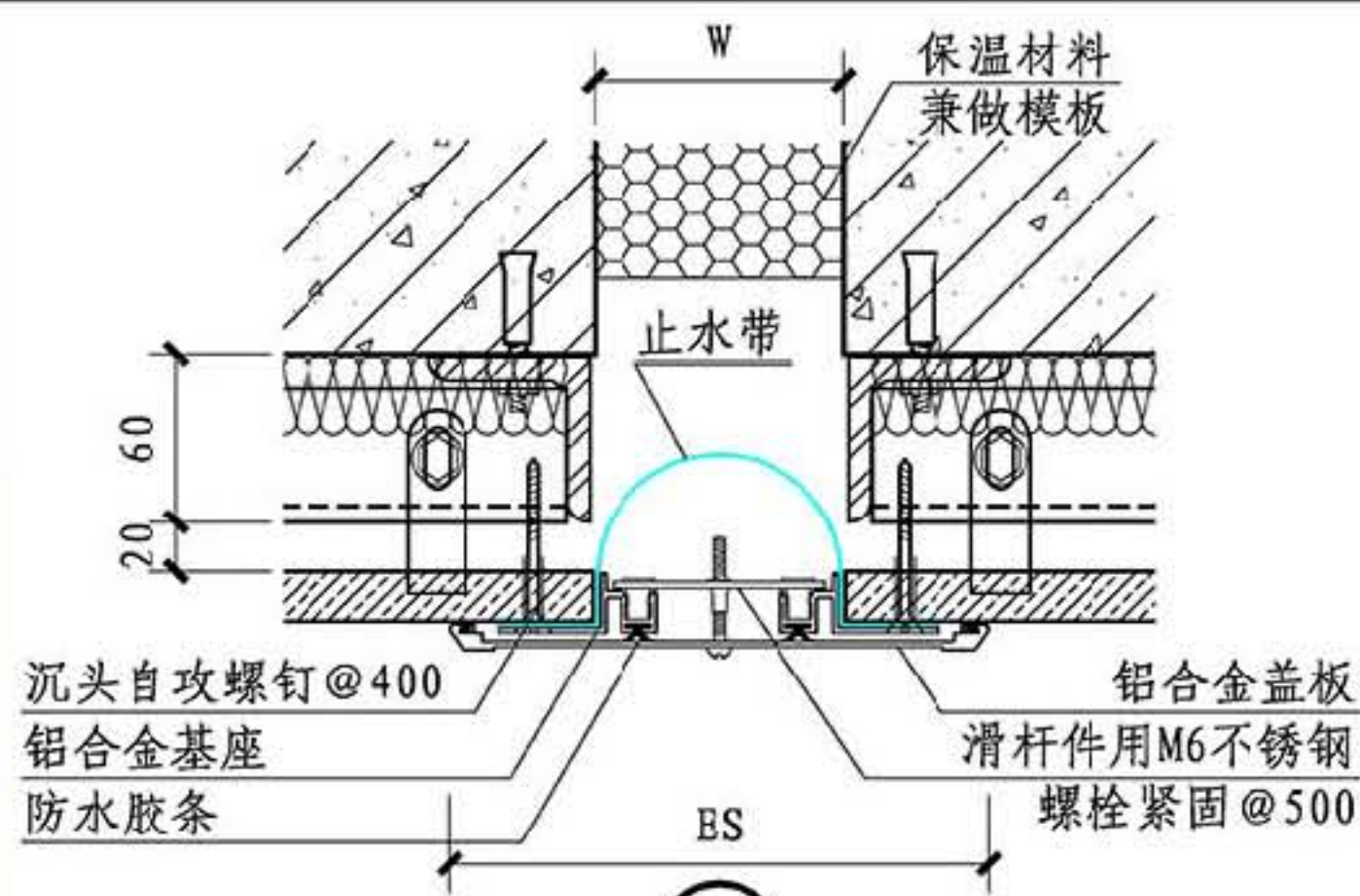

①

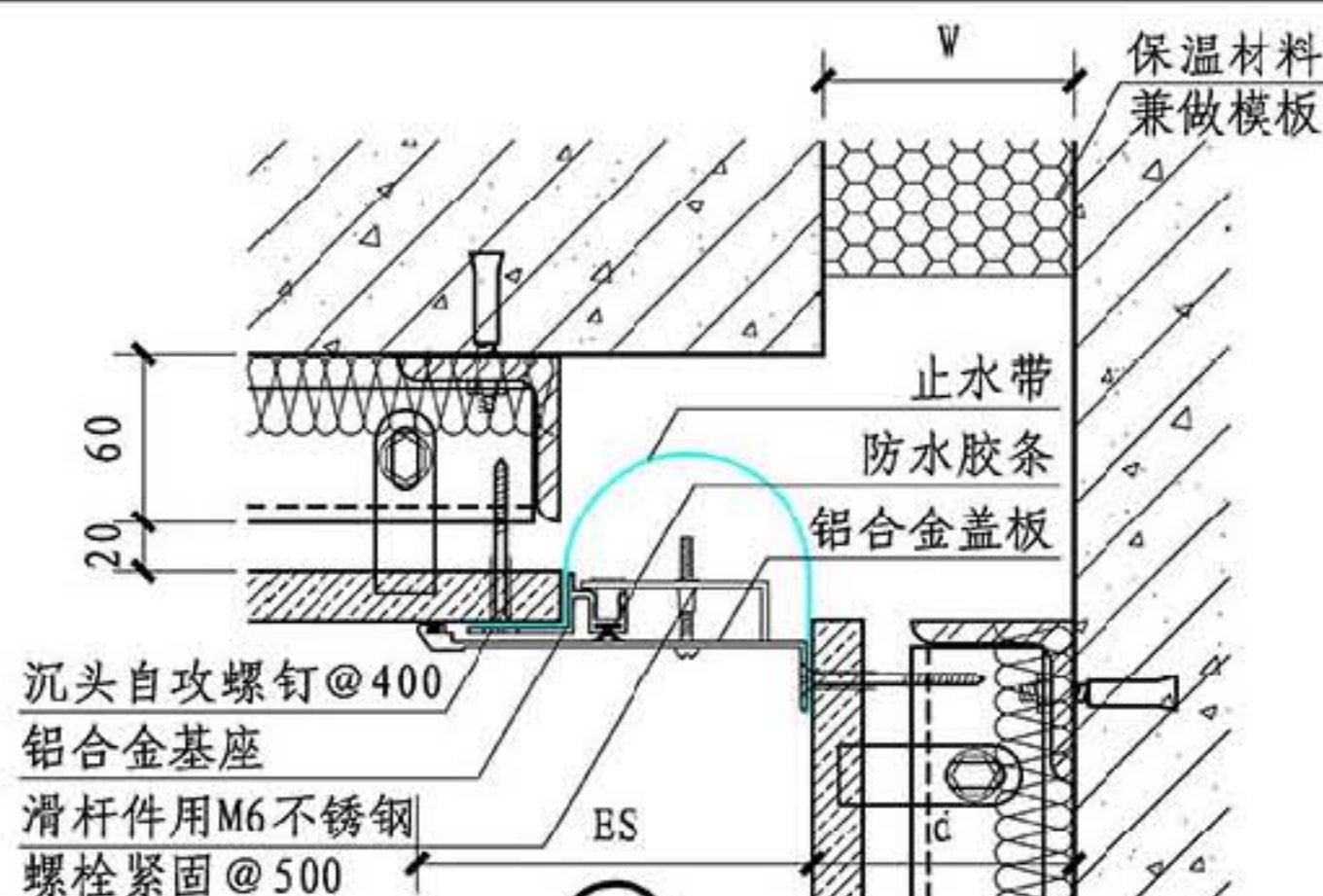

②

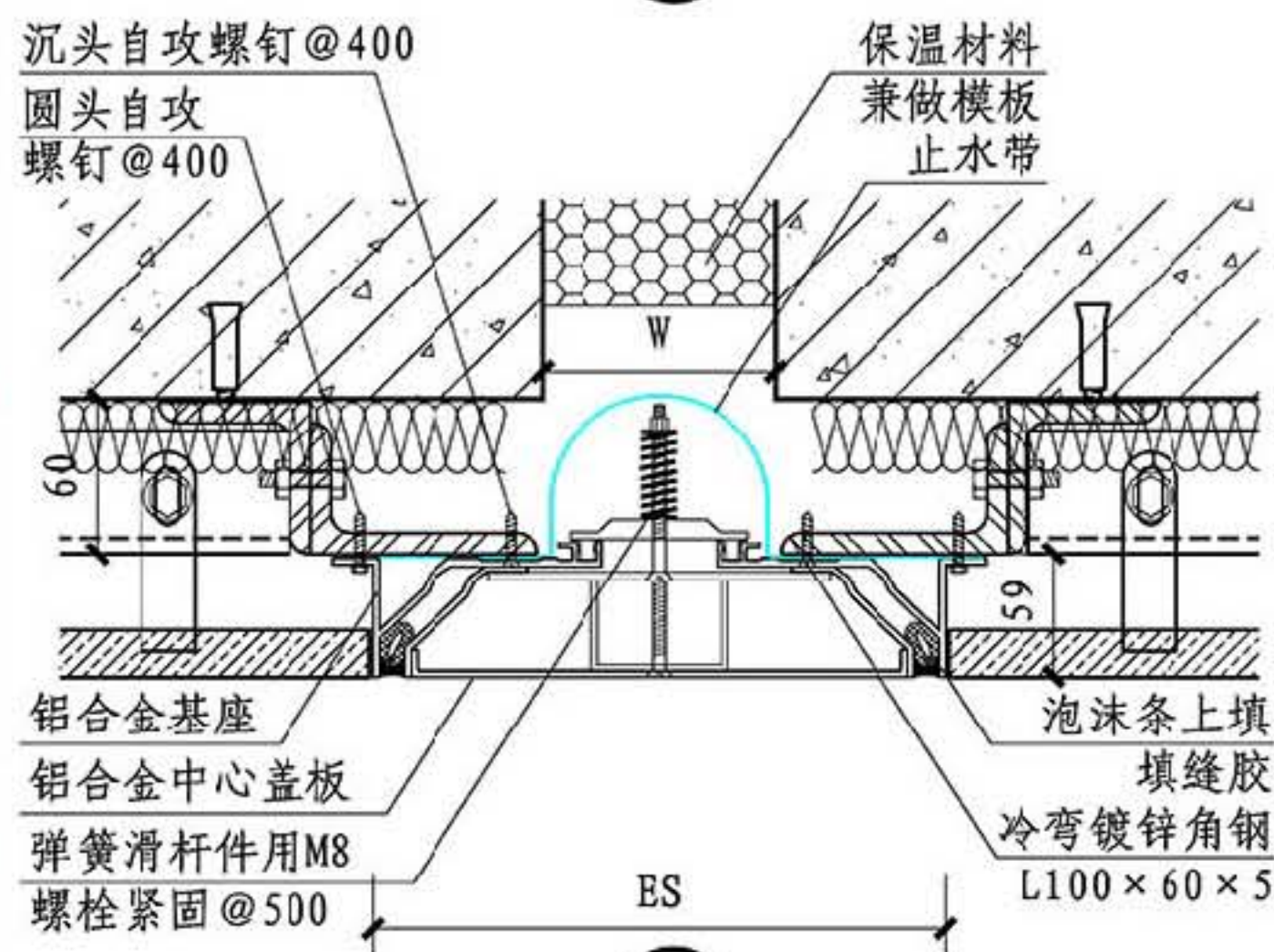

③

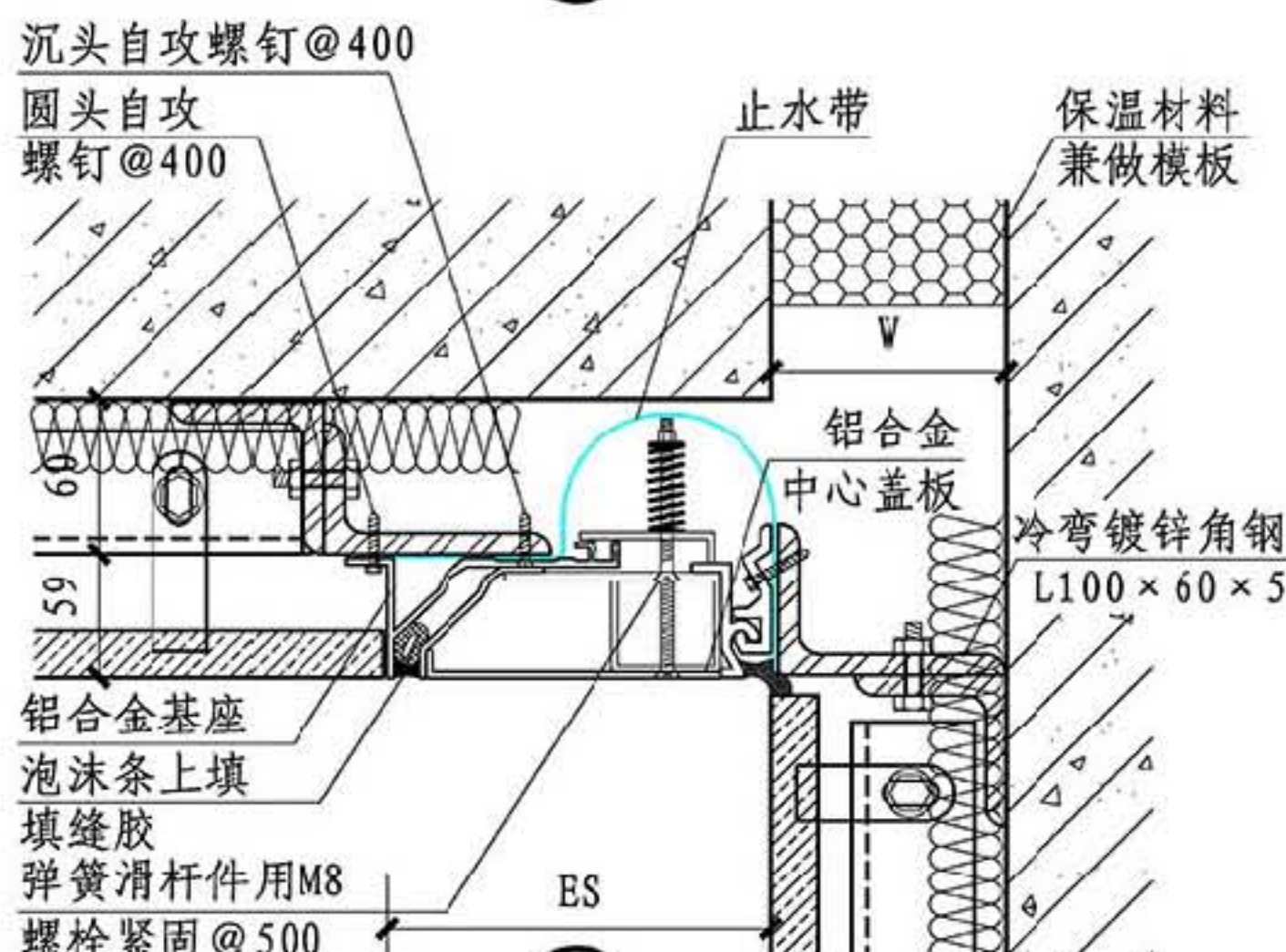

④

- 注: 1. 本图的外墙按有实体墙的干挂石材幕墙设计, 仅供参考。  
竖龙骨用M10钢制膨胀螺栓固定@300。  
2. ①、②为盖板型, ③、④为防震型。

规格表

型号	W	ES	伸缩量
① 平缝	50	162	±25
	75	187	±37.5
	100	212	±50
	125	237	±62.5
	150	262	±75
	175	287	±87.5
	200	412	±100
	250	462	±125
	300	412	±150
	350	542	±175
② 角缝	400	622	±200
	450	702	±225
	50	106	±12.5
	75	131	±18.7
	100	156	±25
	125	181	±31.2
	150	206	±37.5
	175	231	±43.7
	200	306	±50
	250	356	±62.5
③ 平缝	300	421	±75
	350	486	±87.5
	400	551	±100
	450	616	±112.5
	50	231	±25
	75	256	±37.5
	100	281	±50
	125	306	±62.5
	150	331	±75
	175	356	±87.5
④ 角缝	200	481	±100
	250	531	±125
	300	611	±150
	50	141	±12.5
	75	166	±18.7
	100	191	±25
	125	216	±31.2
	150	241	±37.5
	175	266	±43.7
	200	341	±50
D系列	250	391	±62.5
	300	456	±75

总说明

A系列

B系列

C系列

D系列

A系列外墙盖板型、防震型变形缝

审核 周祥茵 设计 范学信

图集号 14J936

页 AQ5



总说明

A系列

B系列

C系列

D系列

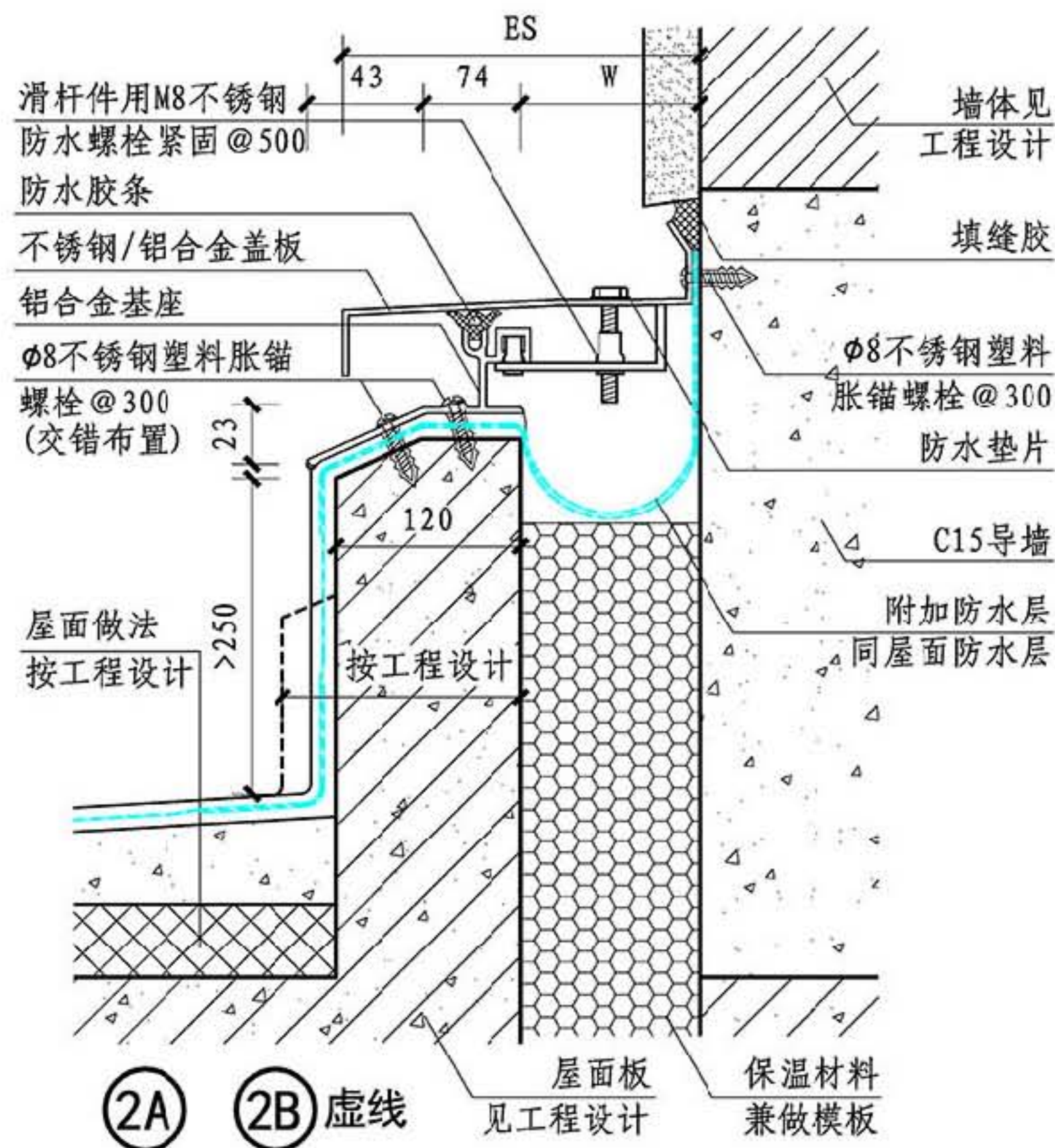
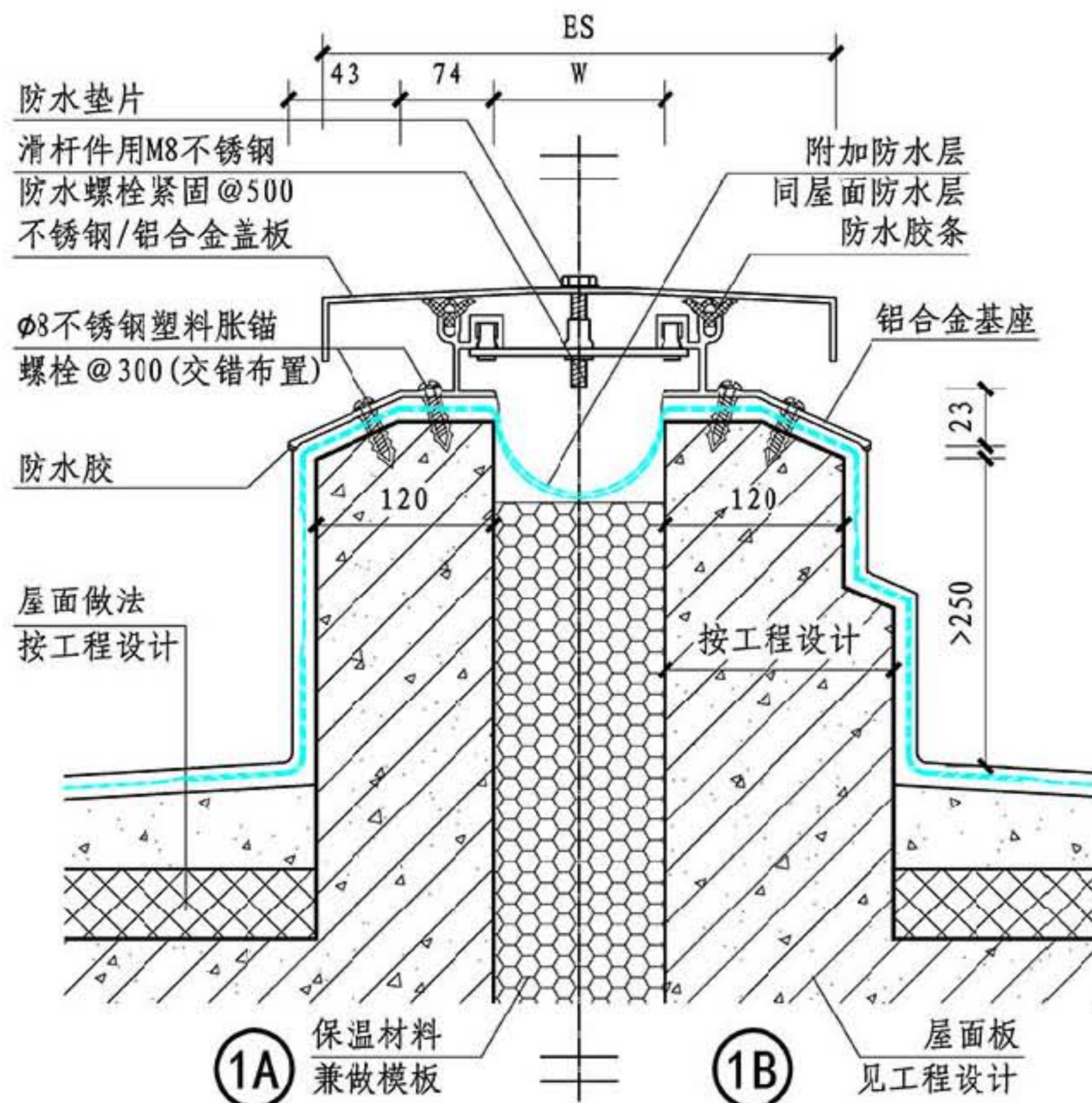

总说明

A系列

B系列

C系列

D系列

规格表	①A ①B 平缝													②A ②B 角缝												
	W	50	75	100	125	150	175	200	250	300	350	400	450	W	50	75	100	125	150	175	200	250	300	350	400	450
	Es	254	279	304	329	354	379	504	554	634	714	794	874	Es	152	177	202	227	252	277	352	402	467	532	597	662
	伸缩量	±25	±37.5	±50	±62.5	±75	±87.5	±100	±125	±150	±175	±200	±225	伸缩量	±12.5	±18.7	±25	±31.2	±37.5	±43.7	±50	±62.5	±75	±87.5	±100	±112.5

注：屋面做法按工程设计，本图示意常规平屋面。

## A系列屋面盖板型变形缝

图集号

14J936

审核 周祥茵 周祥茵 校对 卢家廉 卢家廉 设计 范学信 范学信

页

AW1



总说明

A系列

B系列

C系列

D系列

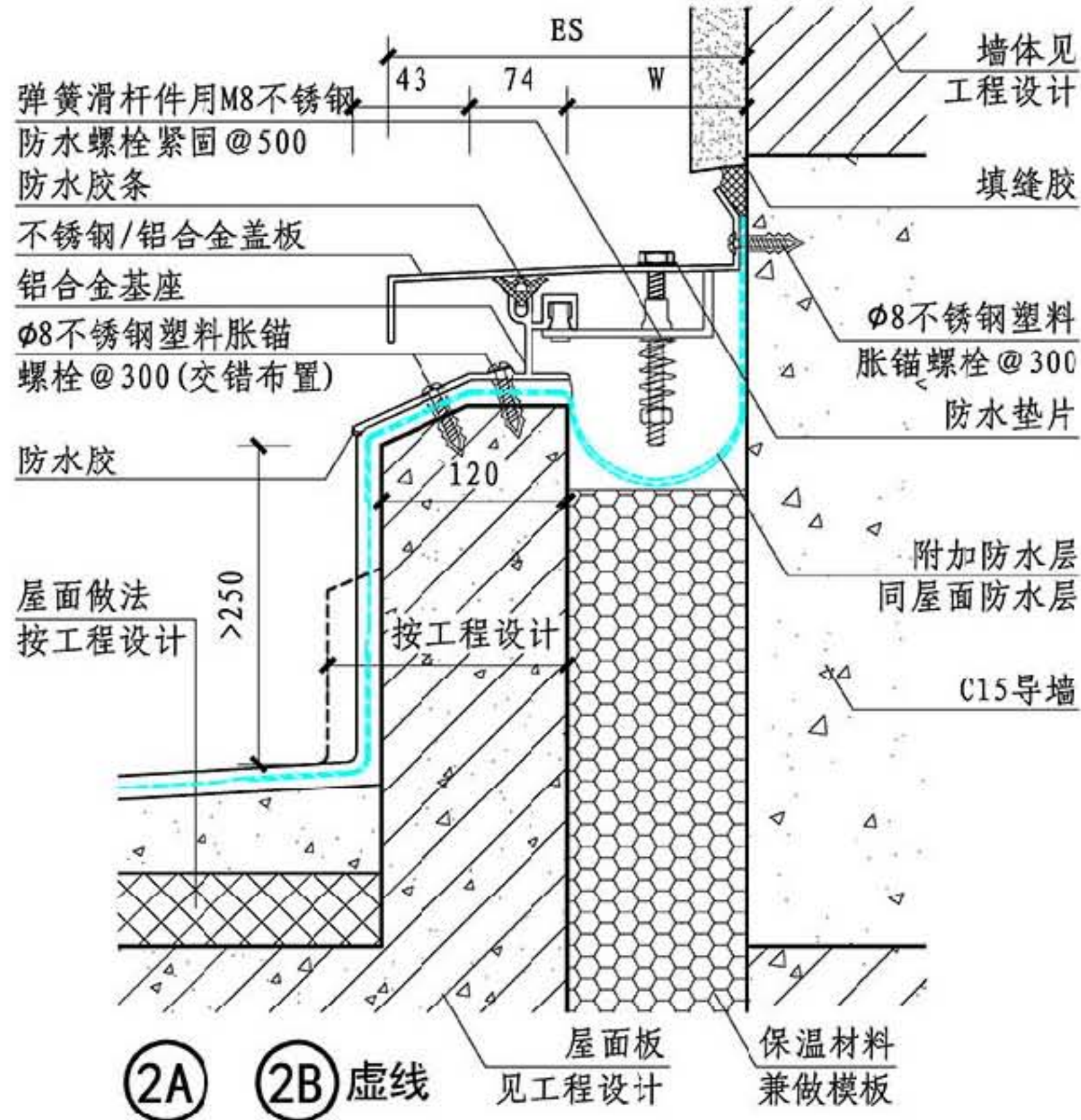
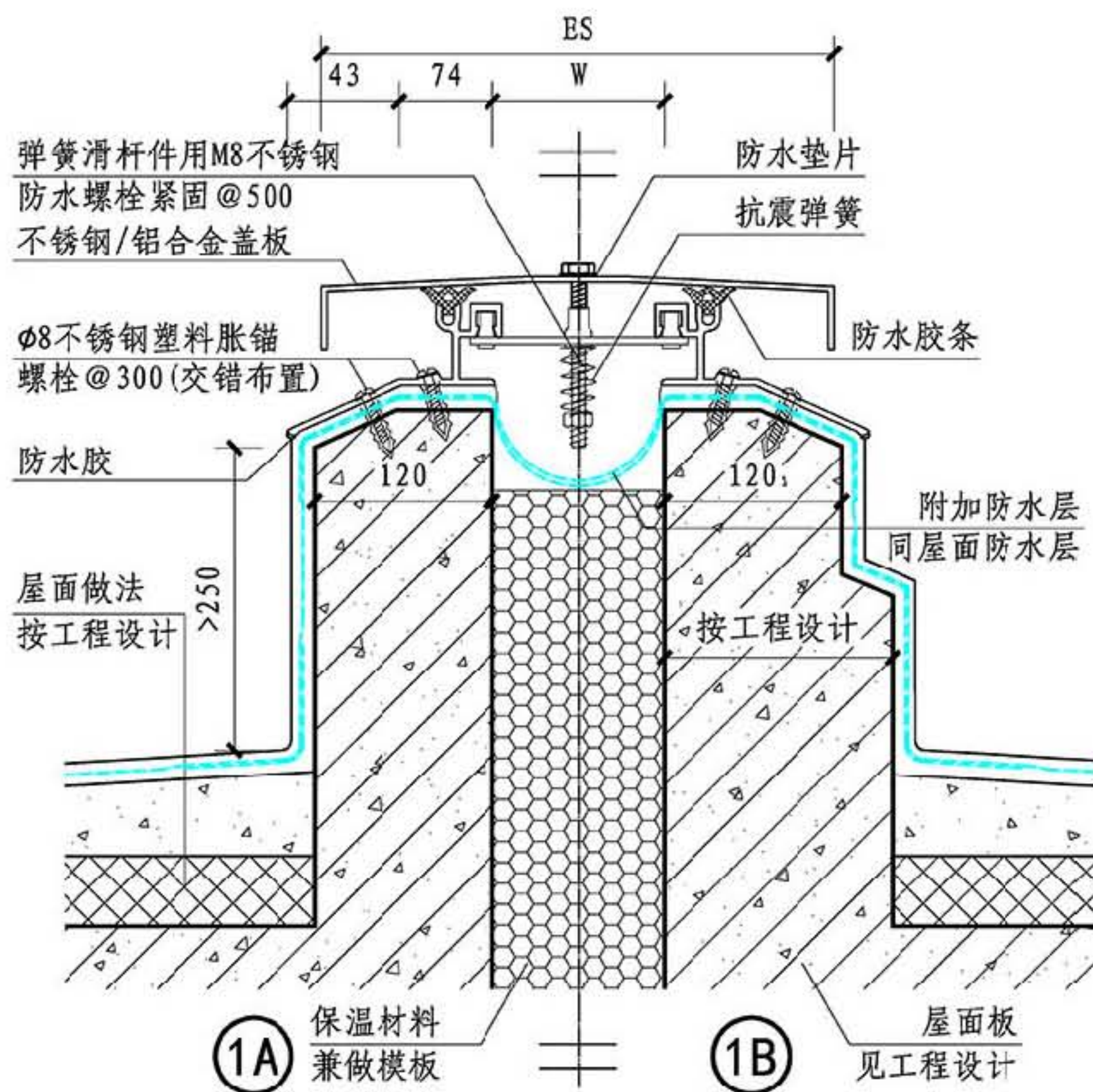

总说明

A系列

B系列

C系列

D系列

规格表	①A ①B 平缝													②A ②B 角缝												
	W	50	75	100	125	150	175	200	250	300	350	400	450	W	50	75	100	125	150	175	200	250	300	350	400	450
	Es	254	279	304	329	354	379	504	554	634	714	794	874	Es	152	177	202	227	252	277	352	402	467	532	597	662
伸缩量	±25	±37.5	±50	±62.5	±75	±87.5	±100	±125	±150	±175	±200	±225	±250	伸缩量	±12.5	±18.7	±25	±31.2	±37.5	±43.7	±50	±62.5	±75	±87.5	±100	±112.5

注: 屋面做法按工程设计, 本图示意常规平屋面。

## A系列屋面防震型变形缝

图集号

14J936

审核 周祥茵

设计 范学信

校对 卢家廉

设计 范学信

设计 范学信

设计 范学信

设计 范学信

设计 范学信

设计 范学信

设计 范学信

设计 范学信







总说明

A系列

B系列

C系列

D系列

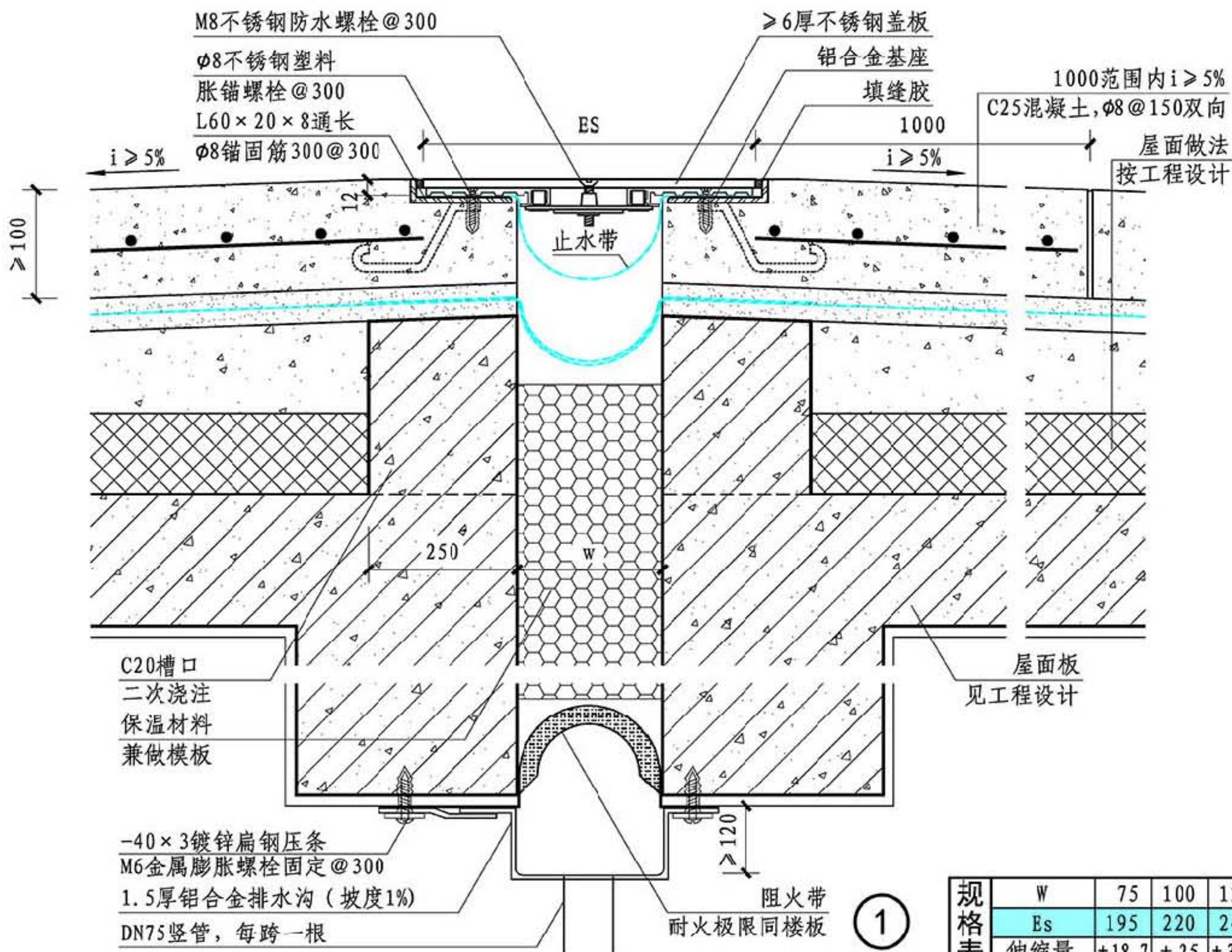

注: 屋面面层以下的构造做法按工程设计。

## A系列停车屋面变形缝

图集号

14J936

审核 周祥茵 设计 范学信

页

AW4

总说明

A系列

B系列

C系列

D系列



总说明

A系列

B系列

C系列

D系列

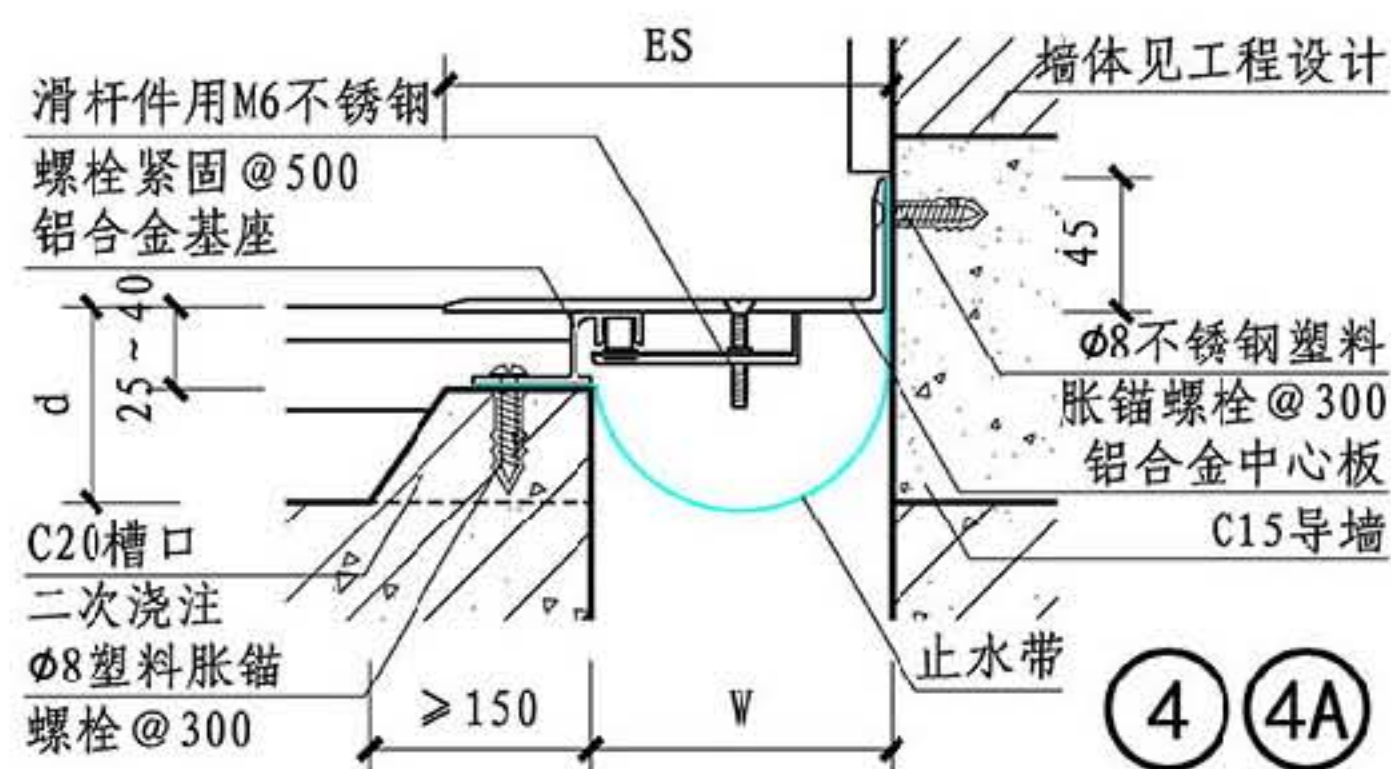
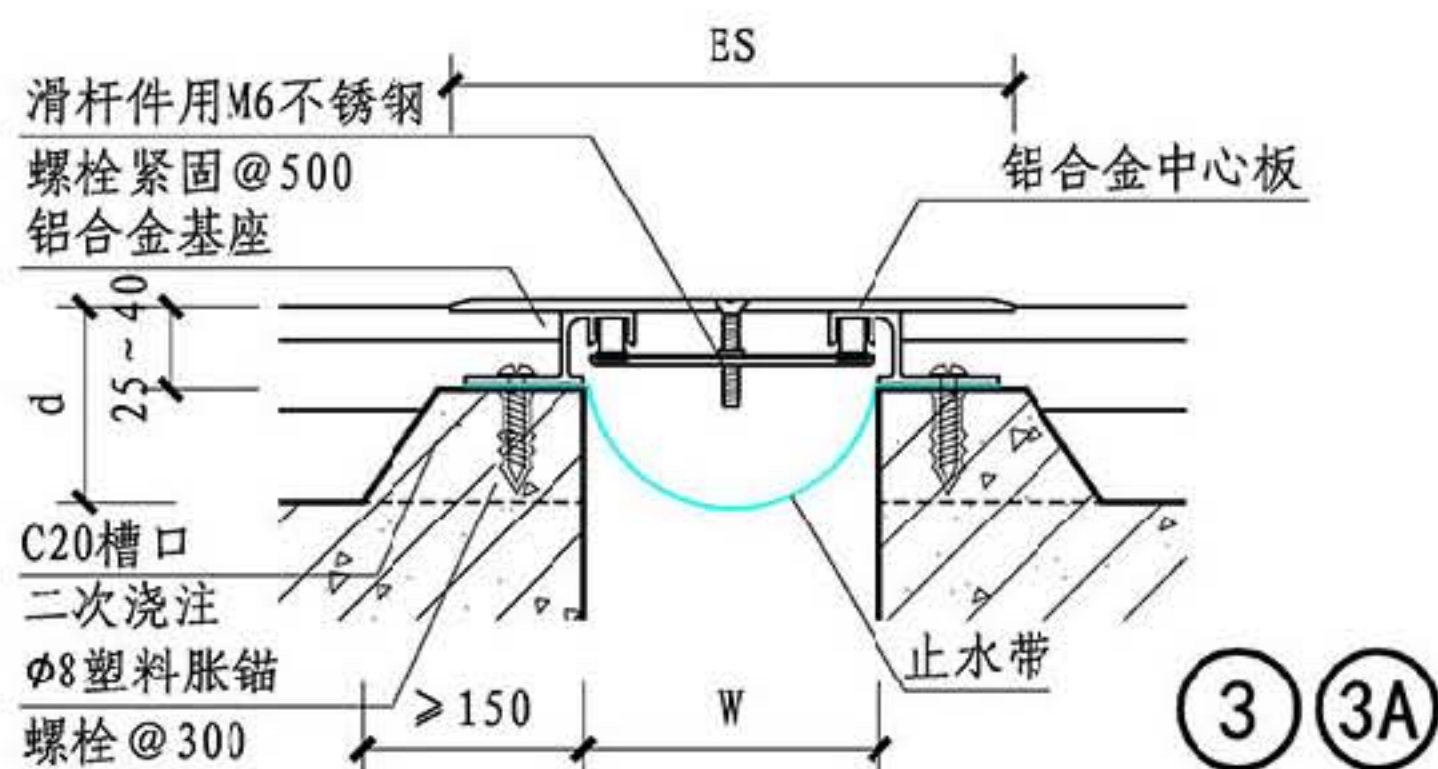
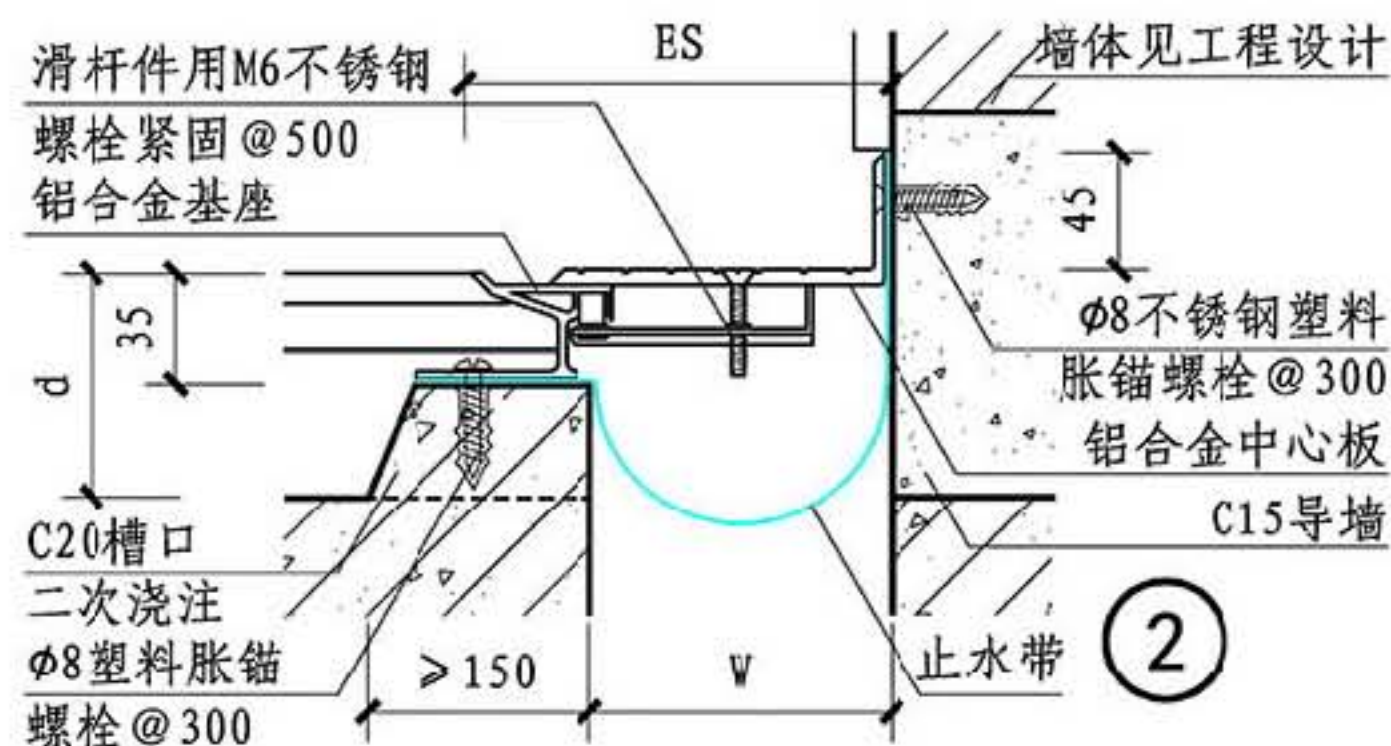
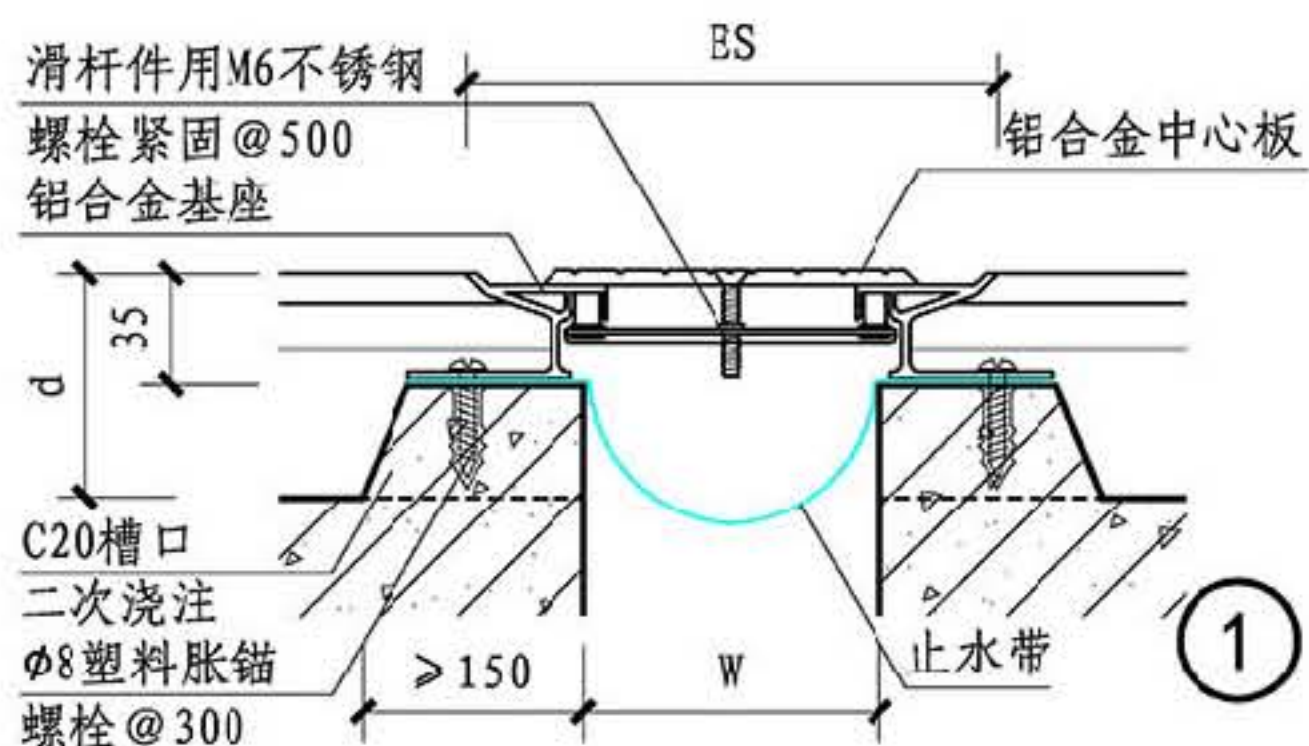

规格表

① 平缝										② 角缝									
W	50	100	150	200						W	50	100	150	200					
Es	130	180	230	280						Es	90	140	190	240					
伸缩量	± 30	± 30	± 30	± 30						伸缩量	± 15	± 15	± 15	± 15					
③ ③A 平缝										④ ④A 角缝									
W	50	100	150	200	250	300	350	400		W	50	100	150	200	250	300	350	400	
Es	110	190	240	290	340	390	440	490		Es	100	145	195	245	295	345	395	445	
伸缩量	± 25	± 50	± 75	± 100	± 125	± 150	± 175	± 200		伸缩量	± 12.5	± 25	± 38	± 50	± 62	± 75	± 88	± 100	

注: 盖板③A、④A可选用防滑花纹板。

B系列楼面盖板型变形缝

图集号

14J936

审核 周祥茵 周祥茵 校对 金福生 金福生 设计 范学信 范学信

页

BD1

总说明

A系列

B系列

C系列

D系列



总说明

A系列

B系列

C系列

D系列

总说明

A系列

B系列

C系列

D系列

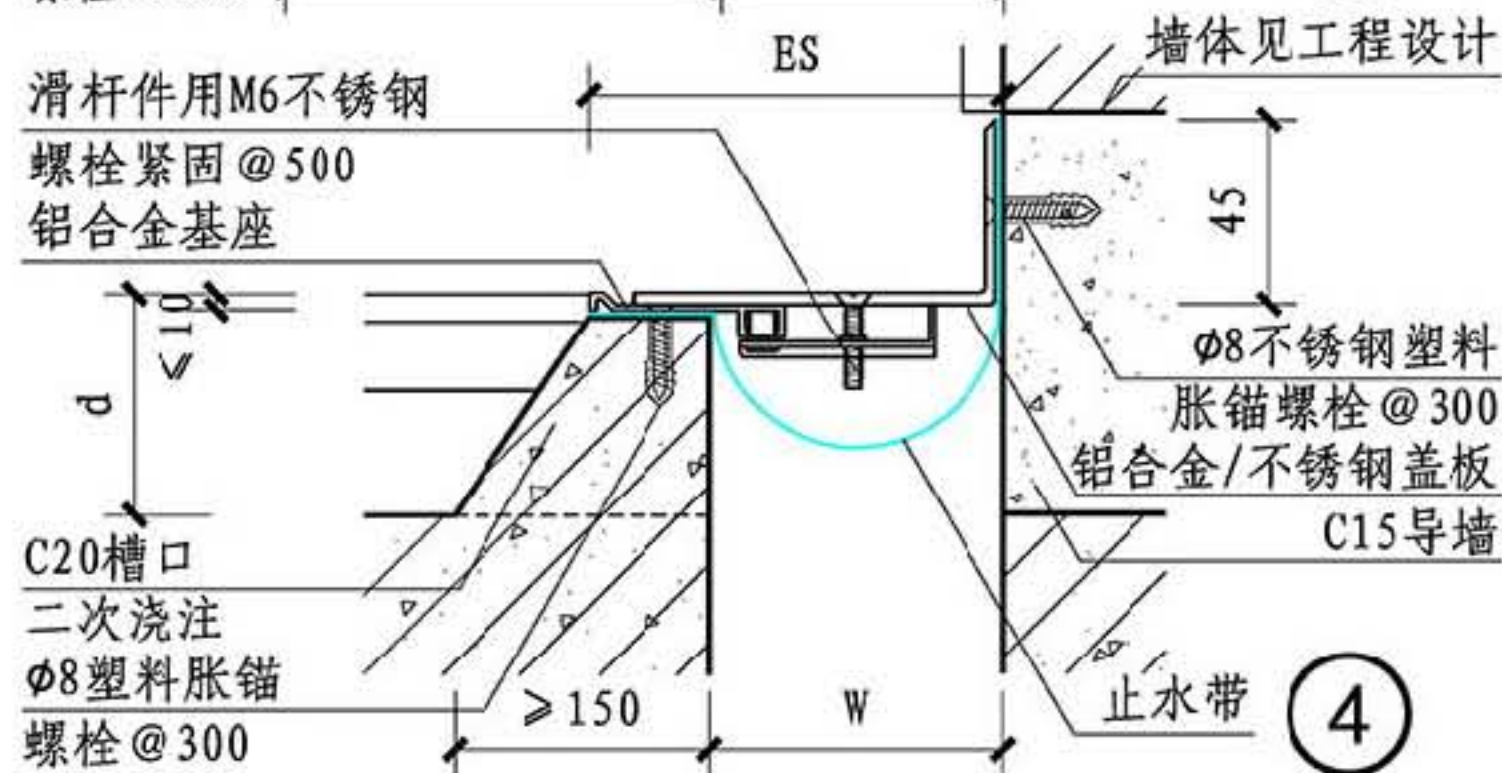
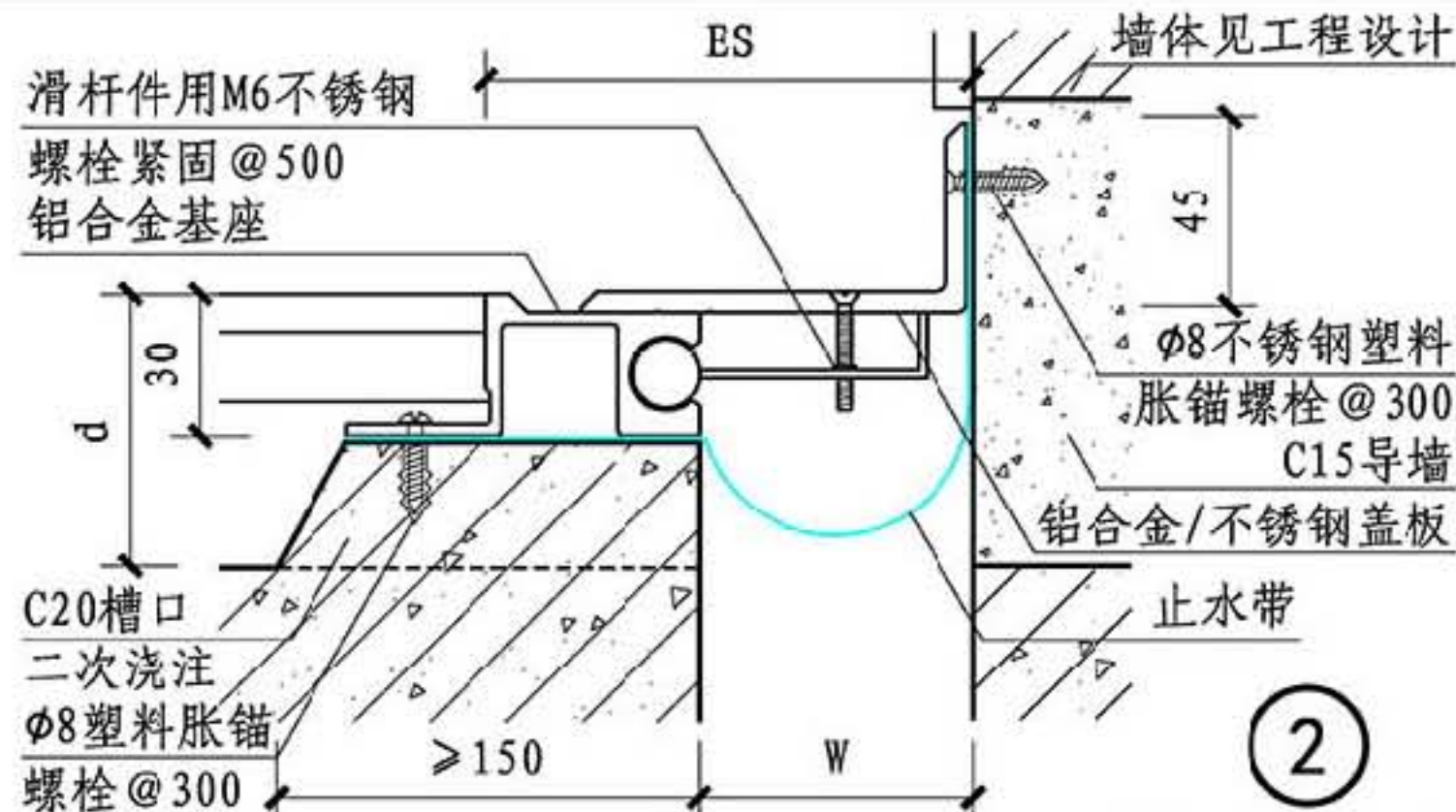
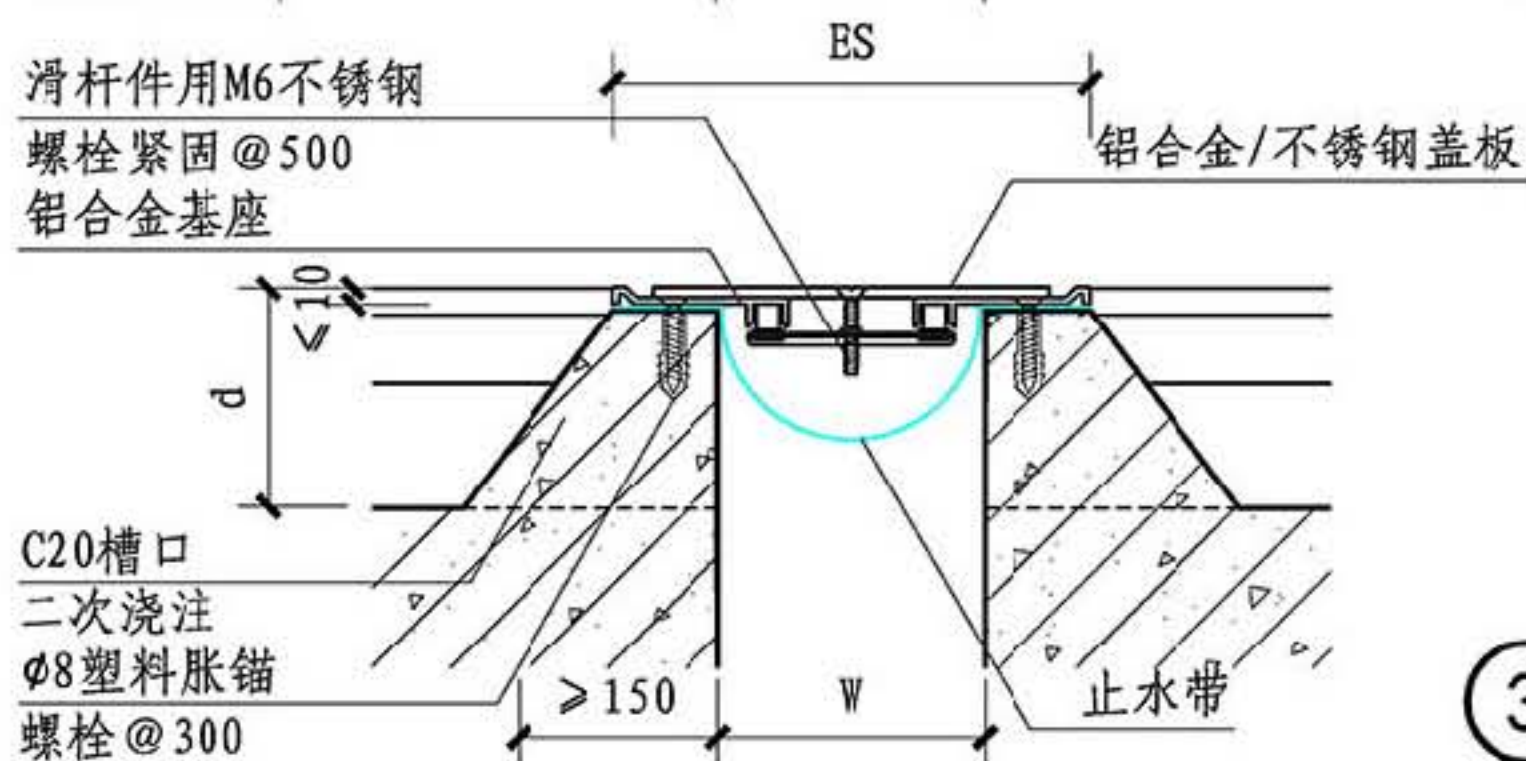
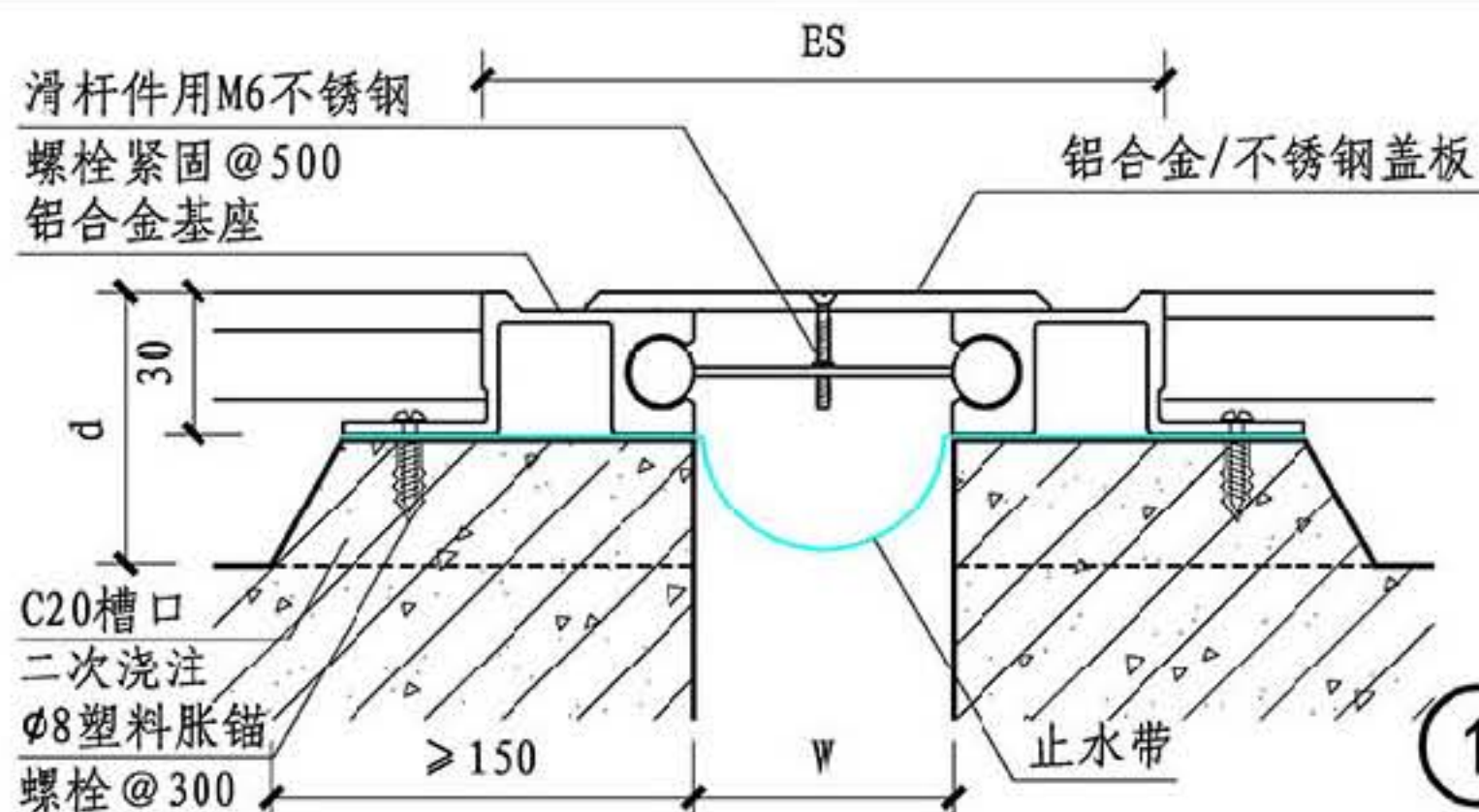

规格表

① 平缝										② 角缝									
W	25	50	100	150						W	25	50	100	150					
Es	120	145	195	245						Es	78	98	148	198					
伸缩量	±12	±30	±30	±30						伸缩量	±6	±10	±10	±10					
③ 平缝										④ 角缝									
W	100	150	200	250						W	100	150	200	250					
Es	180	230	280	330						Es	140	190	240	290					
伸缩量	±30	±30	±30	±30						伸缩量	±15	±15	±15	±15					

B系列楼面盖板型变形缝

图集号

14J936

审核 周祥茵 周祥茵 校对 金福生 金福生 设计 范学信 范学信

页

BD2



总说明

A系列

B系列

C系列

D系列

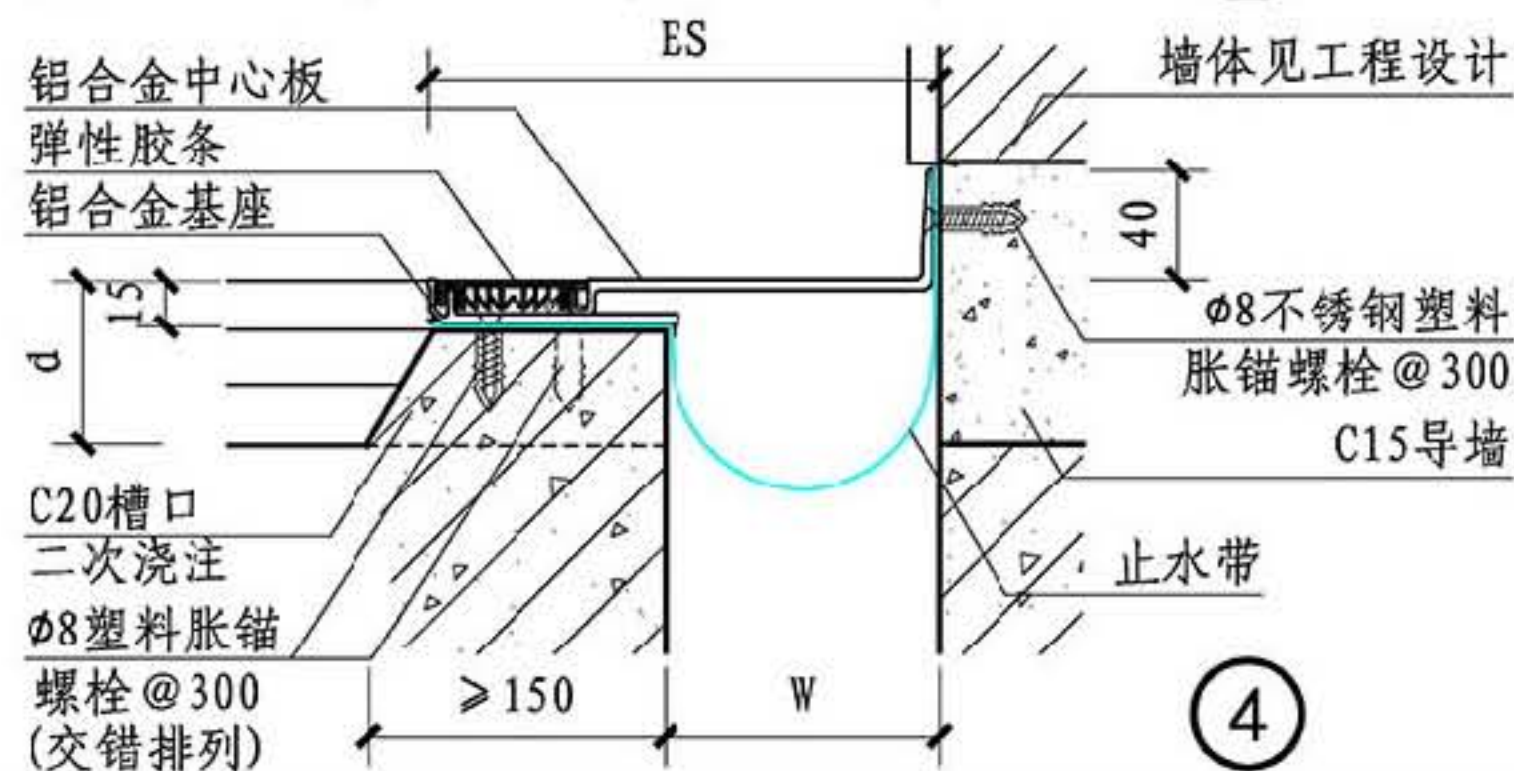
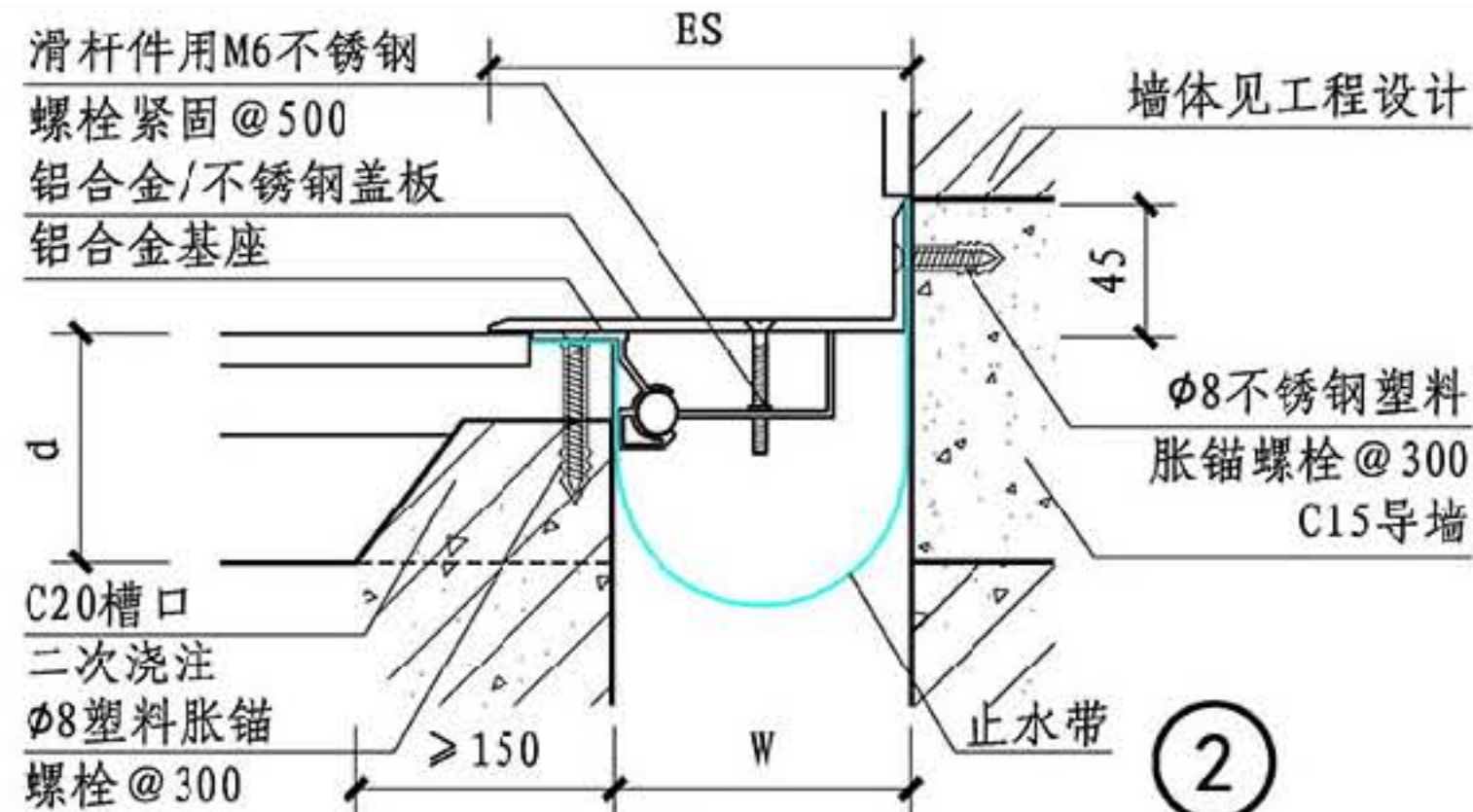
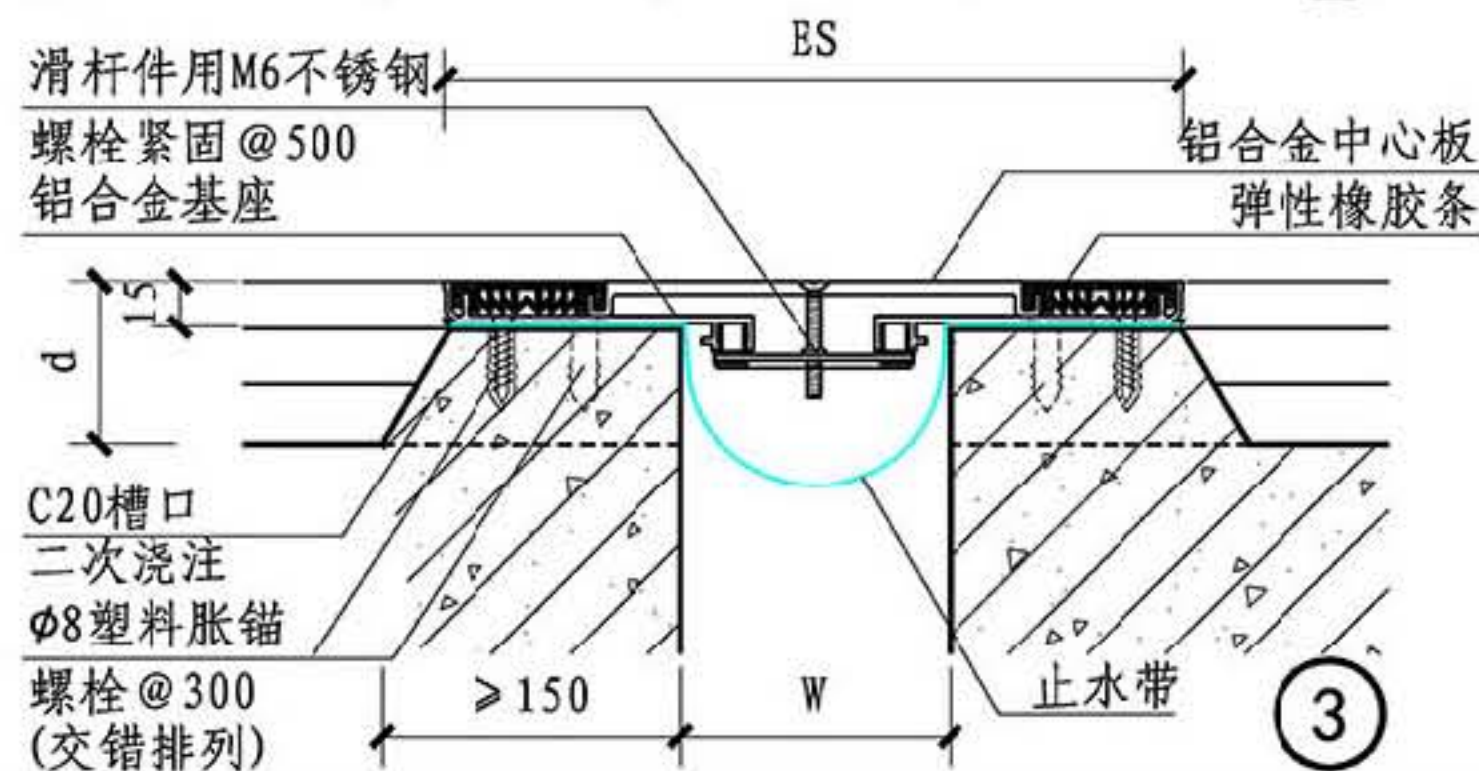
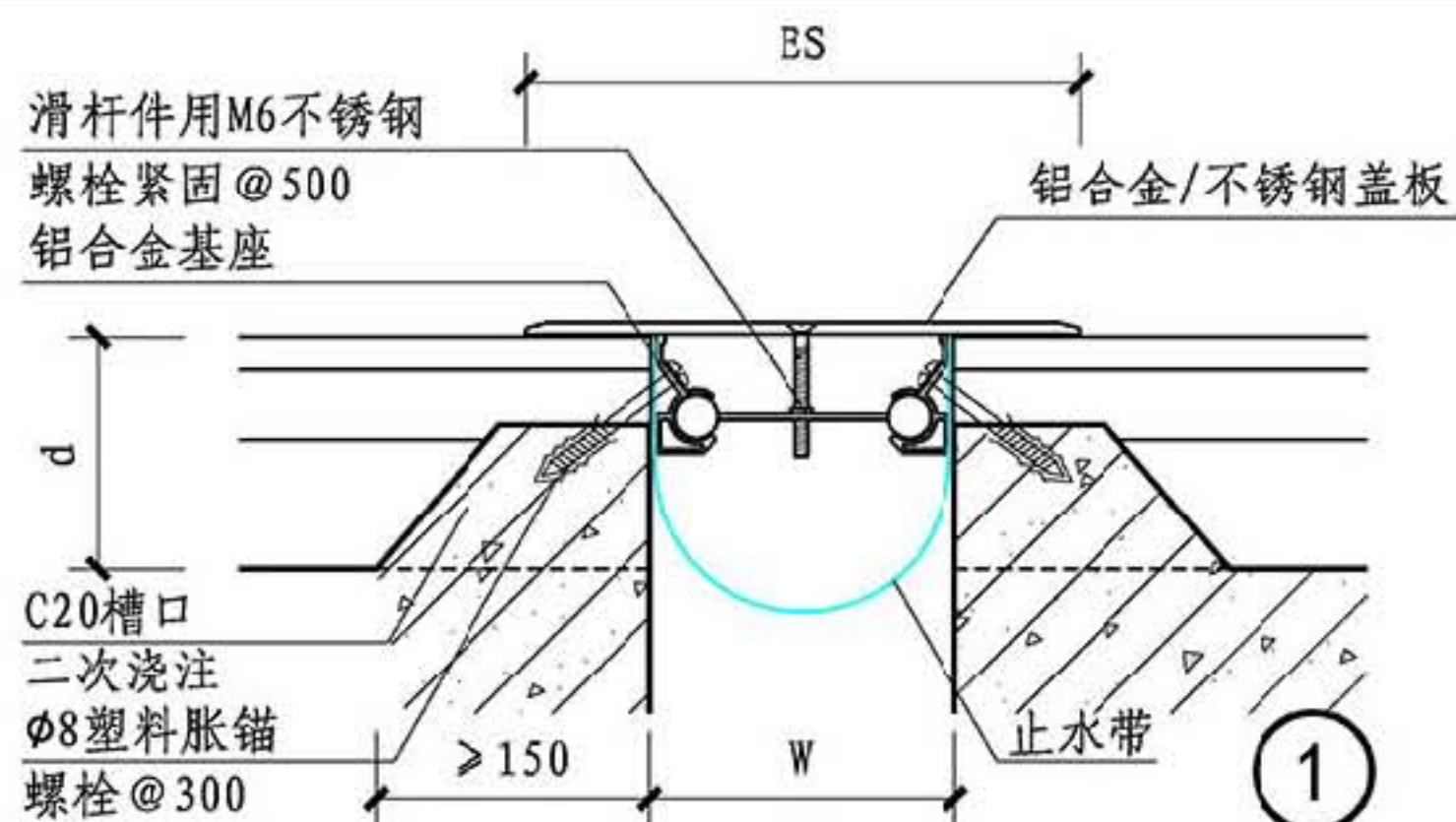

规格表

① 平缝												② 角缝											
W	50	100	150	200	250	300	350	400				W	50	100	150	200	250	300	350	400			
Es	110	190	240	290	340	390	440	490				Es	100	145	195	245	295	345	395	445			
伸缩量	±25	±50	±75	±100	±125	±150	±175	±200				伸缩量	±12.5	±25	±38	±50	±62	±75	±88	±100			
③ 平缝												④ 角缝											
W	100	150	200	250	300							W	100	150	200	250	300						
Es	278	278	328	378	428							Es	190	214	264	314	364						
伸缩量	±25	±25	±25	±25	±25							伸缩量	±12	±12	±12	±12	±12						

注. ①、②为盖板型, ③、④为嵌平型。

B系列楼面盖板型、嵌平型变形缝

图集号

14J936

审核 周祥茵 周祥茵 校对 金福生 金福生 设计 范学信 范学信

页

BD3



总说明

A系列

B系列

C系列

D系列

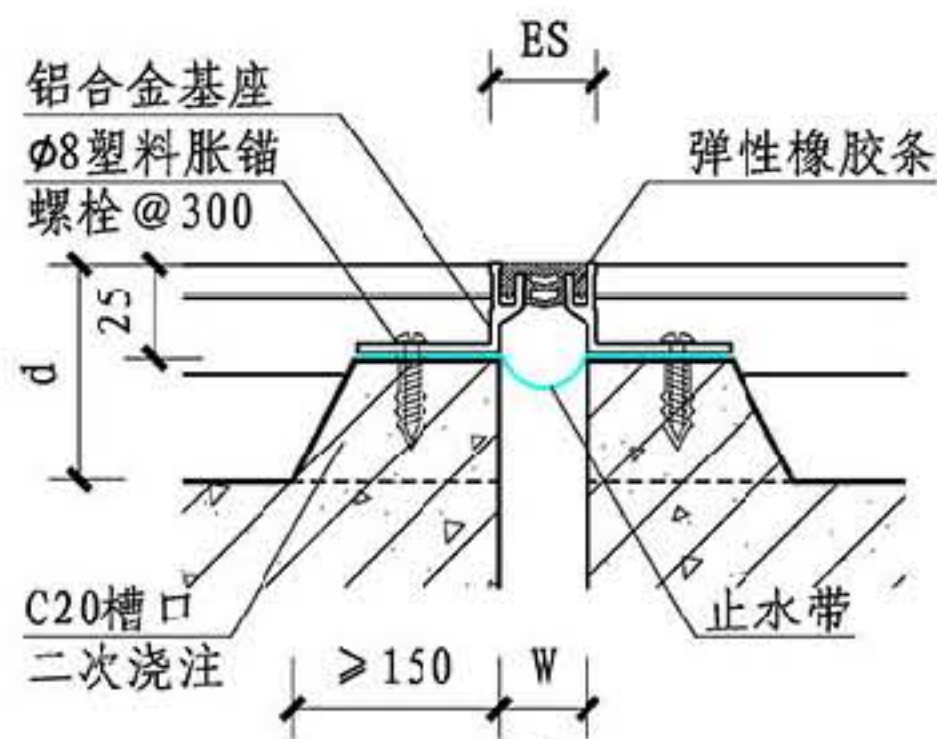

①

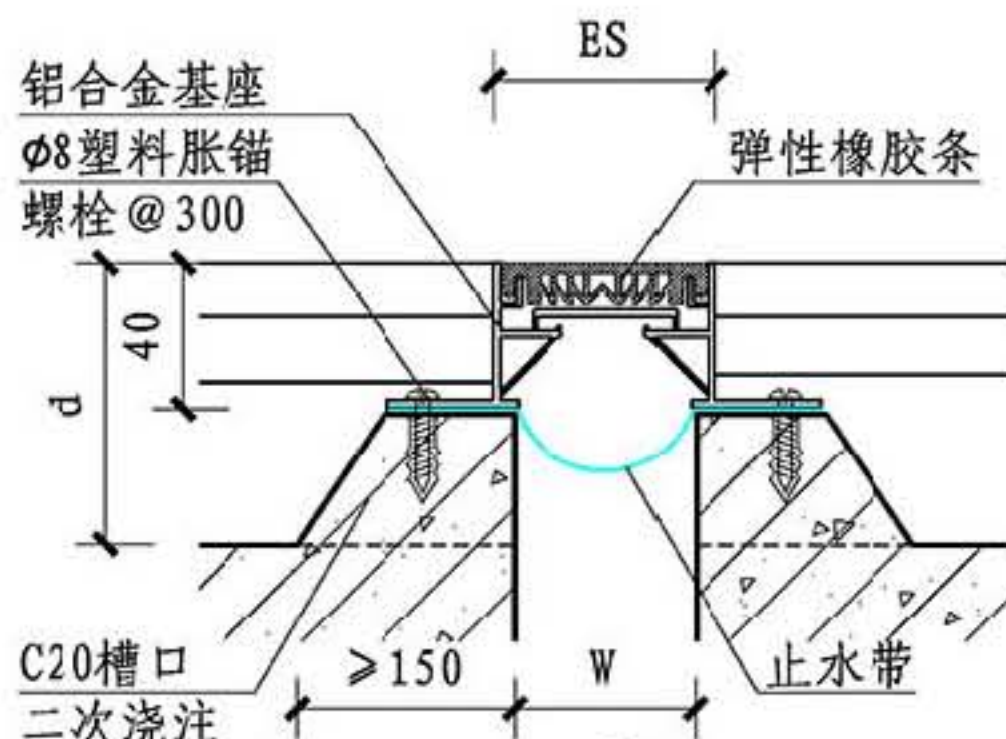

③

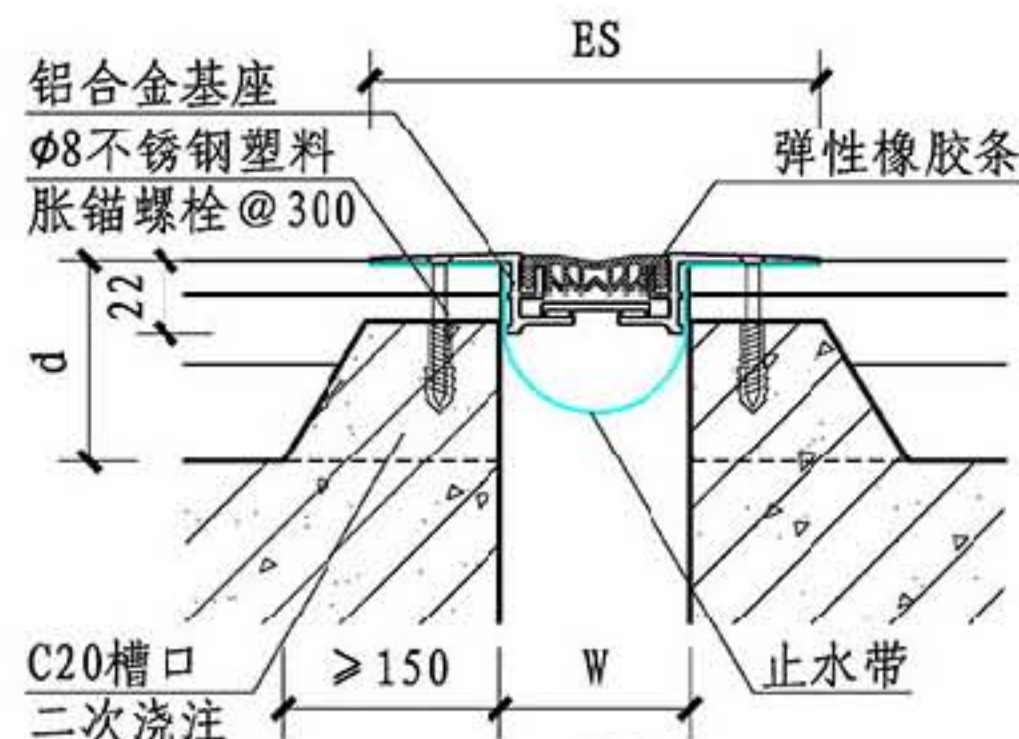

⑤

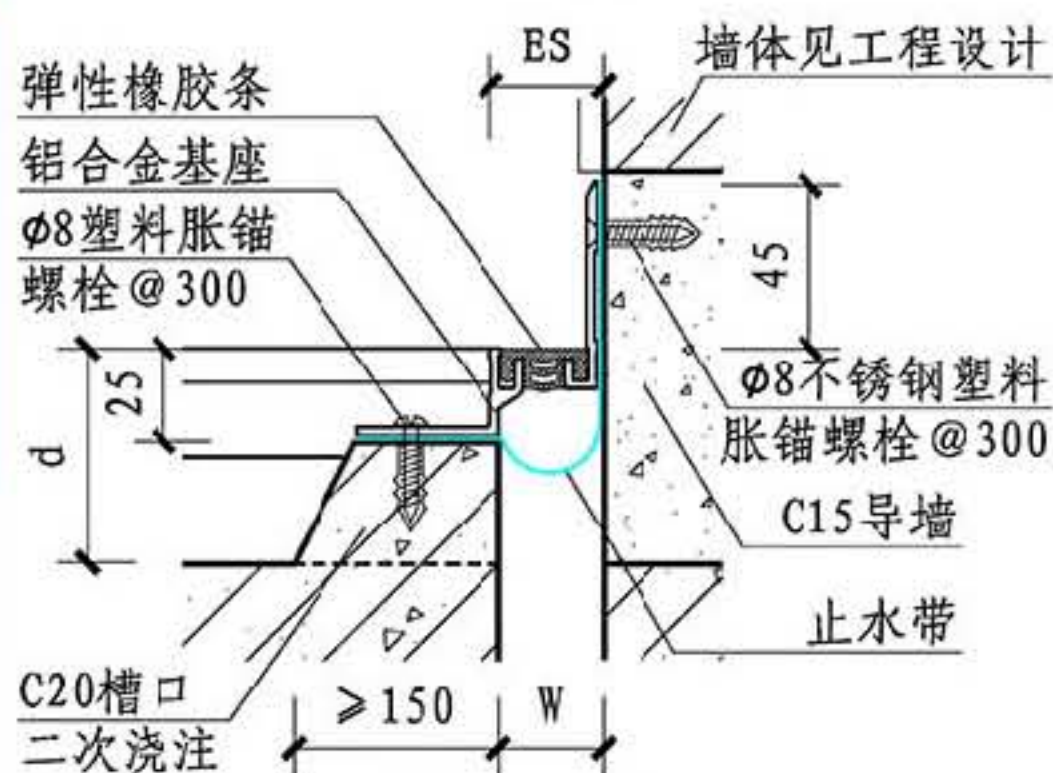

②

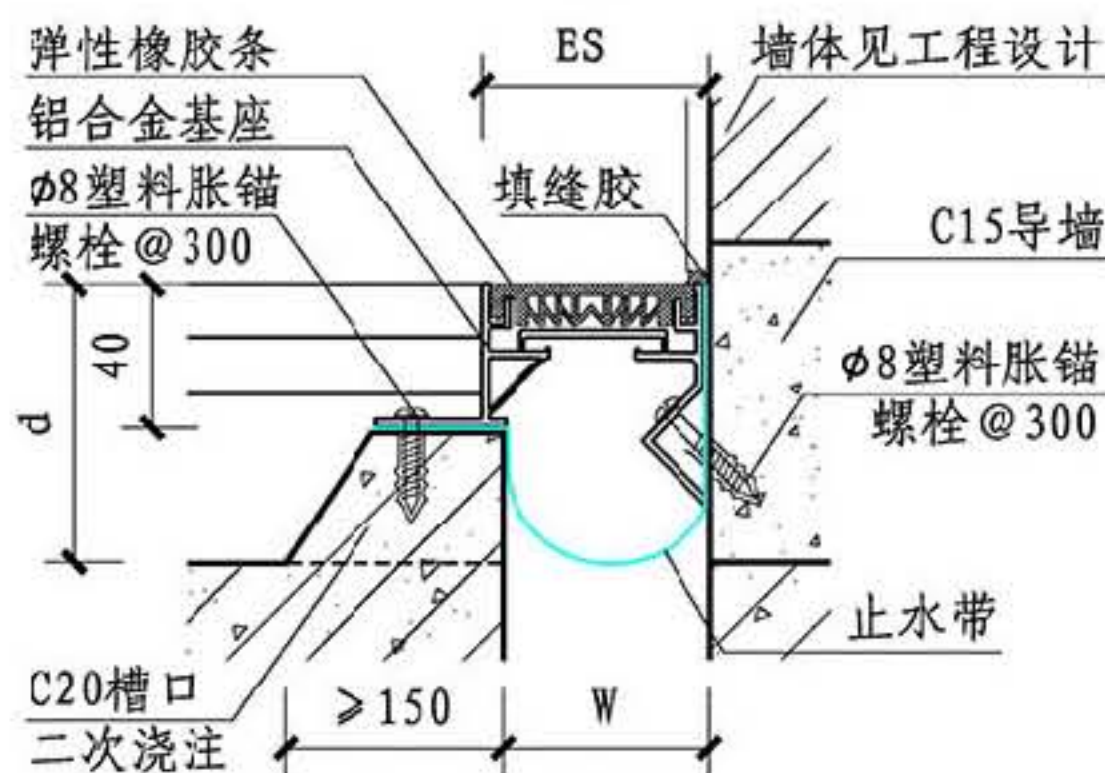

④

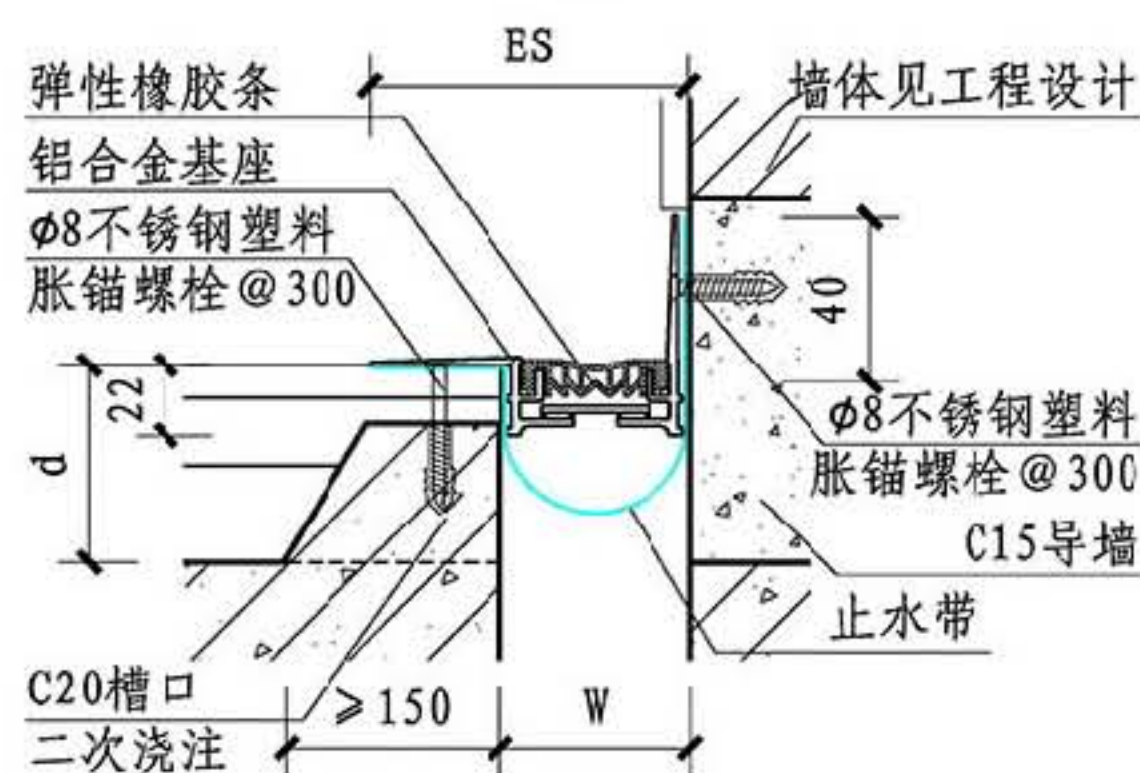

⑥

规格表	① 平缝 ② 角缝				③ 平缝 ④ 角缝				⑤ 平缝				⑥ 角缝			
	W	25			W	50	70		W	50			W	50		
	Es	30			Es	62	75		Es	127			Es	90		
	伸缩量	±6			伸缩量	±12	±12		伸缩量	±12			伸缩量	±12		

## B系列楼面嵌平型变形缝

图集号

14J936

审核 周祥茵 周祥茵 校对 金福生 金福生 设计 范学信 范学信

页

BD4

总说明

A系列

B系列

C系列

D系列



总说明

A系列

B系列

C系列

D系列

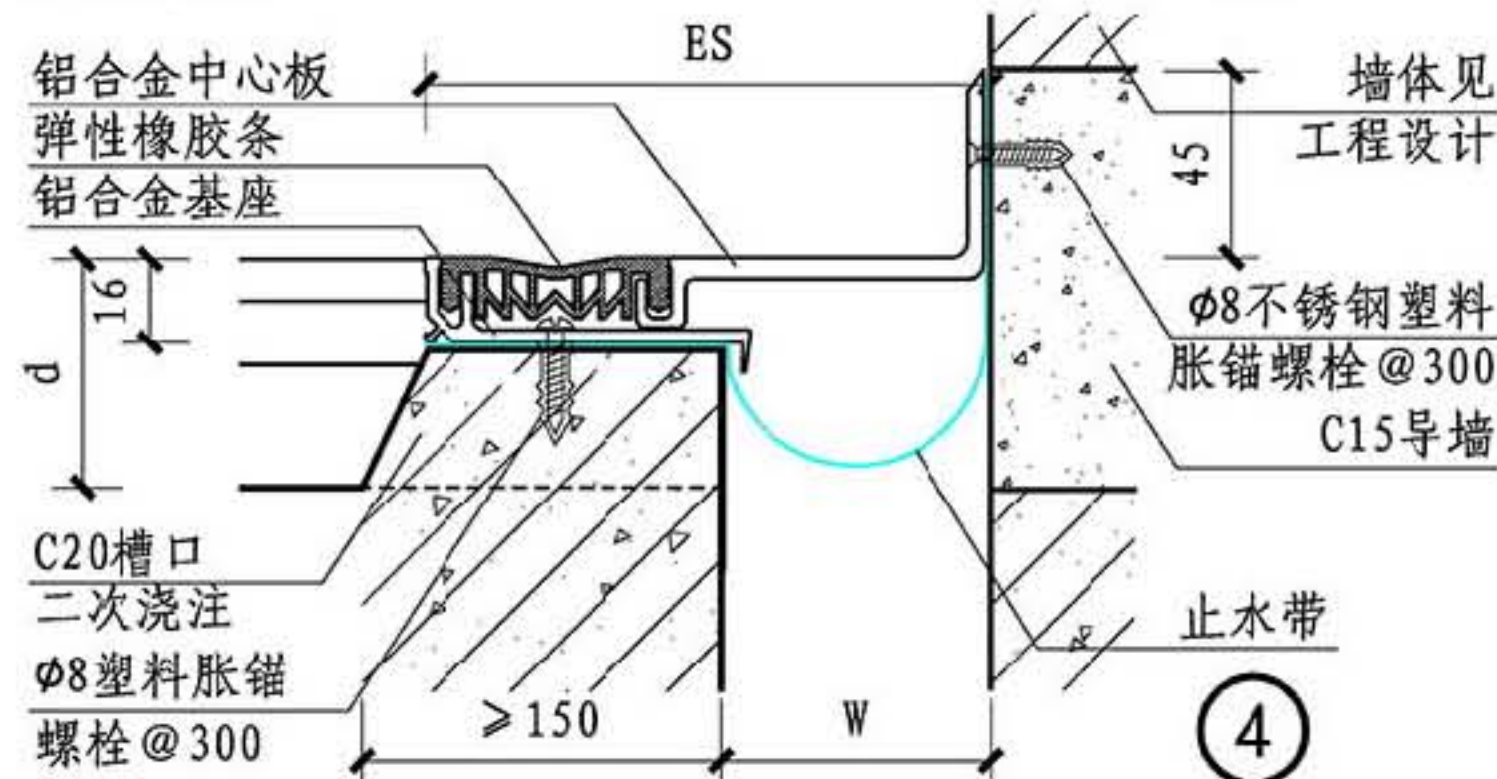
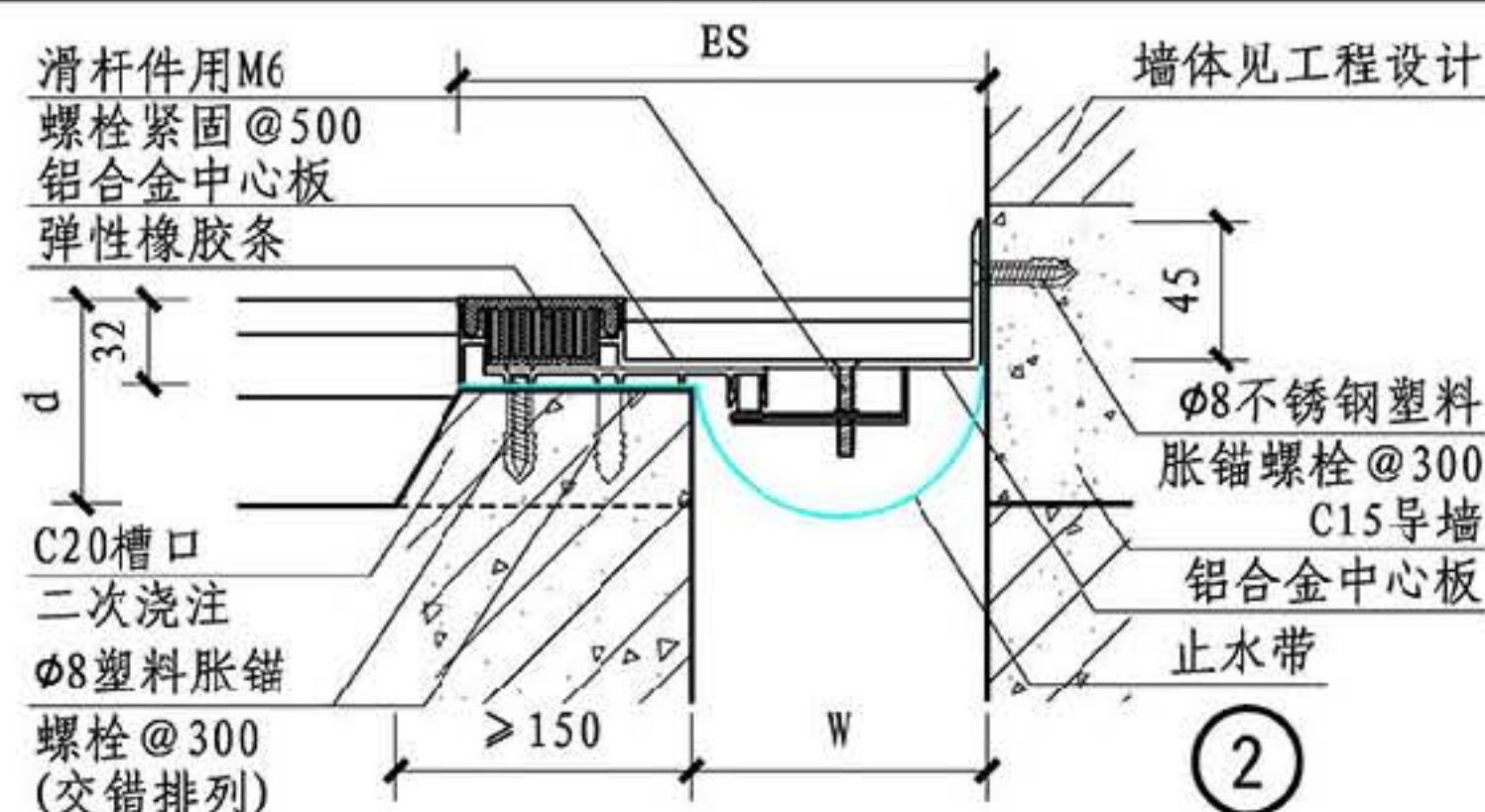
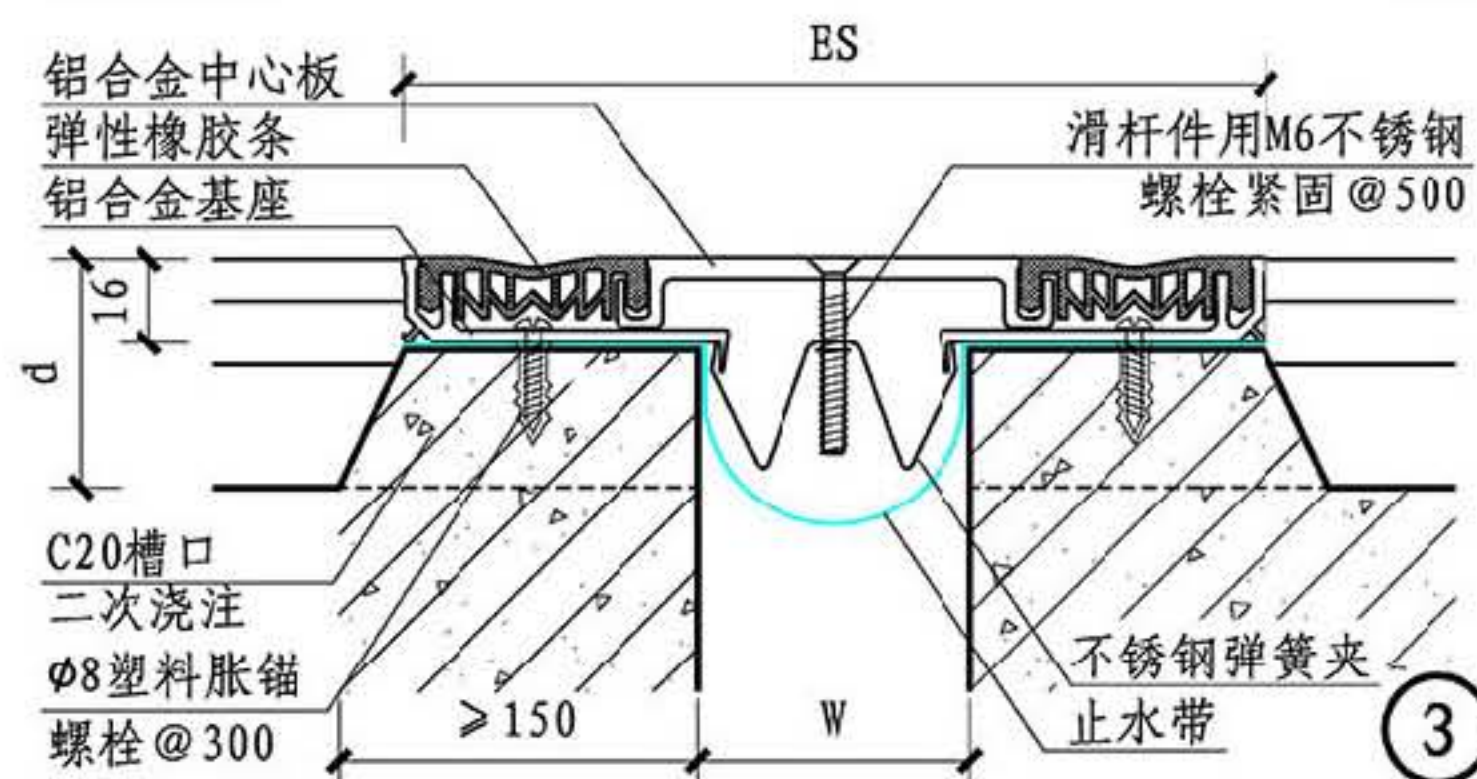
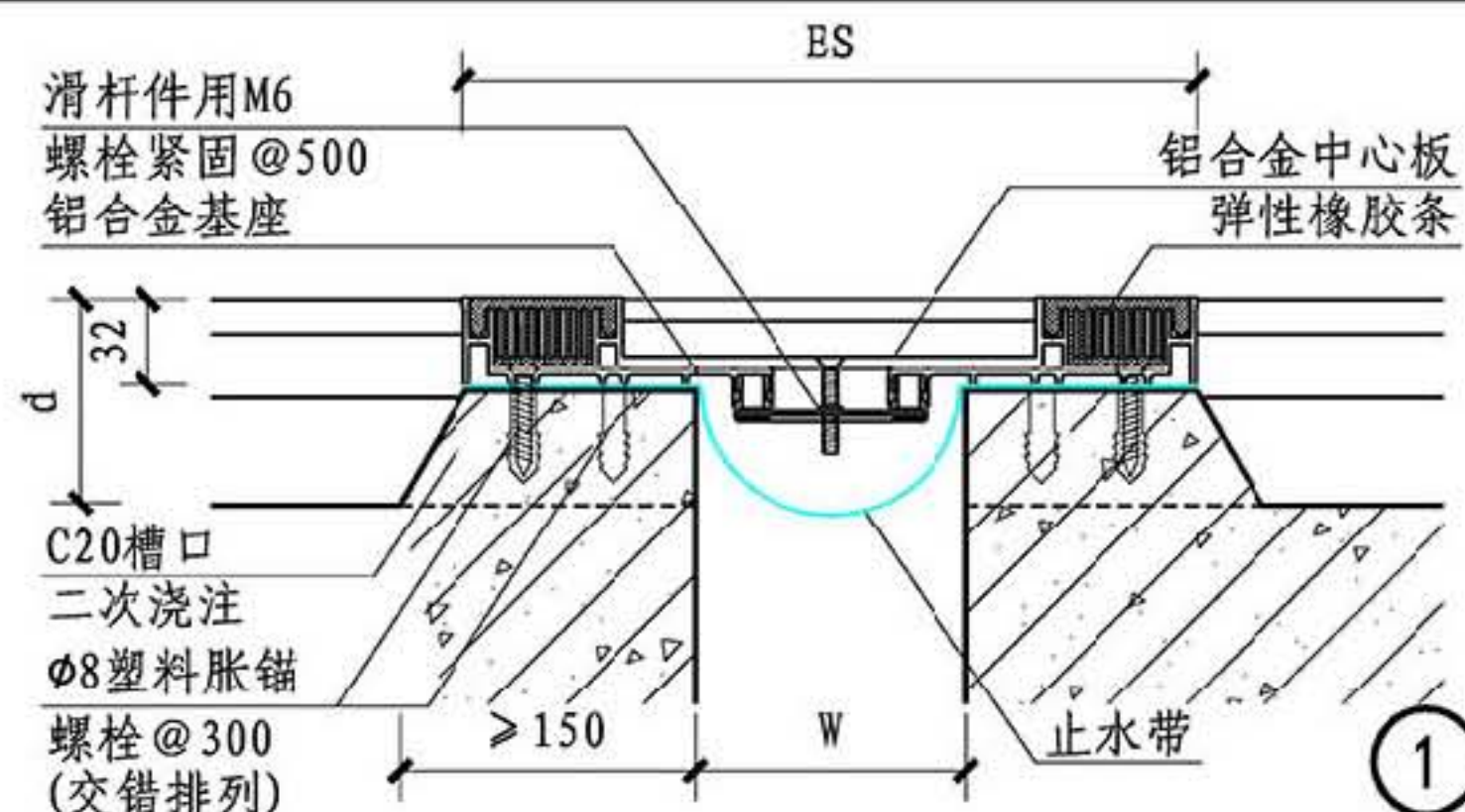

规格表

① 平缝										② 角缝									
W	50	100	150	200						W	50	100	150	200					
Es	206	278	278	345						Es	143	221	221	273					
伸缩量	±25	±25	±25	±25						伸缩量	±12	±12	±12	±12					
③ 平缝										④ 角缝									
W	50	70	100	150						W	50	70	100	150					
Es	162	182	278	278						Es	106	126	190	214					
伸缩量	±20	±20	±20	±20						伸缩量	±10	±10	±12.5	±12.5					

注: ①、② 铝合金中心板上面层可同楼面面层, 其构造按工程设计。

B系列楼面嵌平型变形缝

图集号

14J936

审核 周祥茵 周祥茵 校对 金福生 金福生 设计 范学信 范学信

页

BD5

总说明

A系列

B系列

C系列

D系列



总说明

A系列

B系列

C系列

D系列

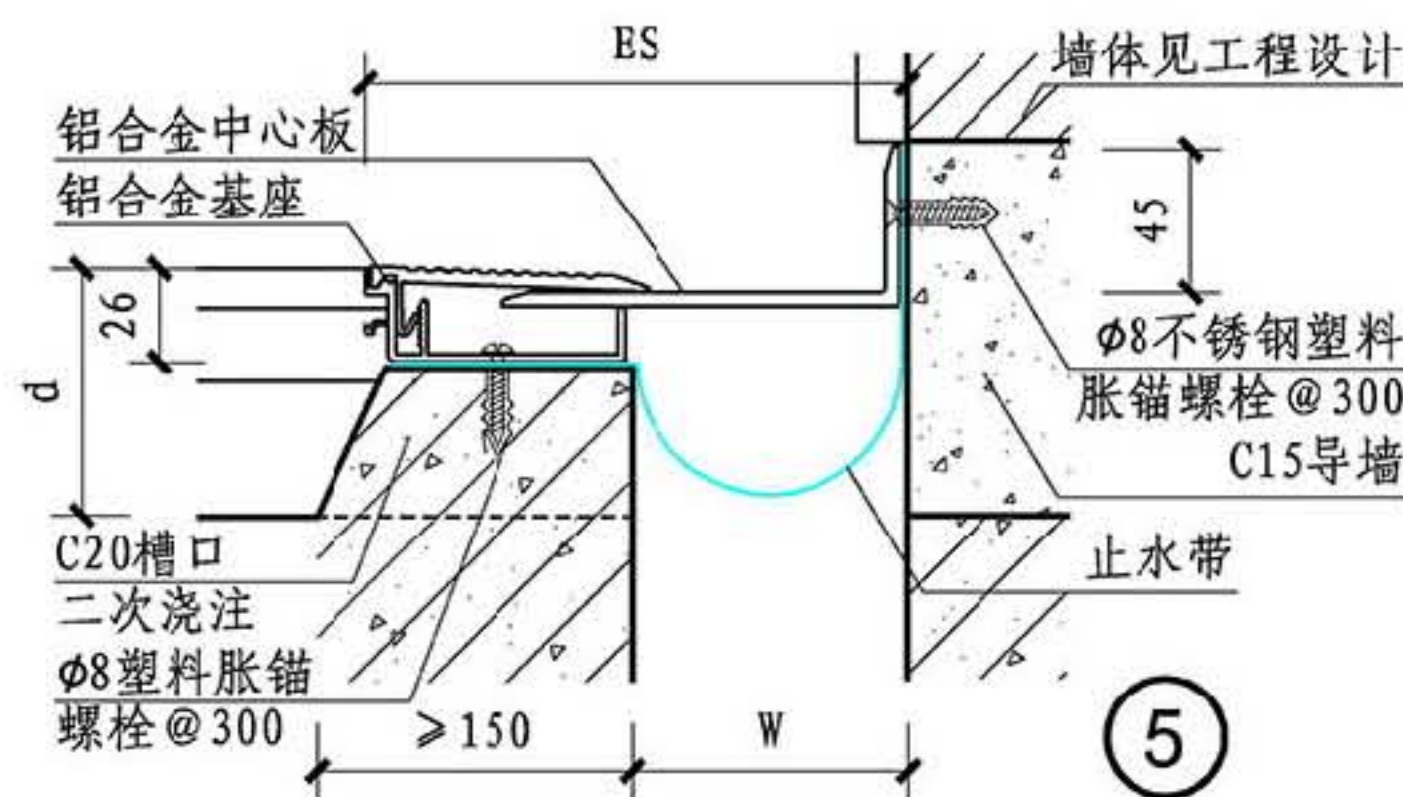
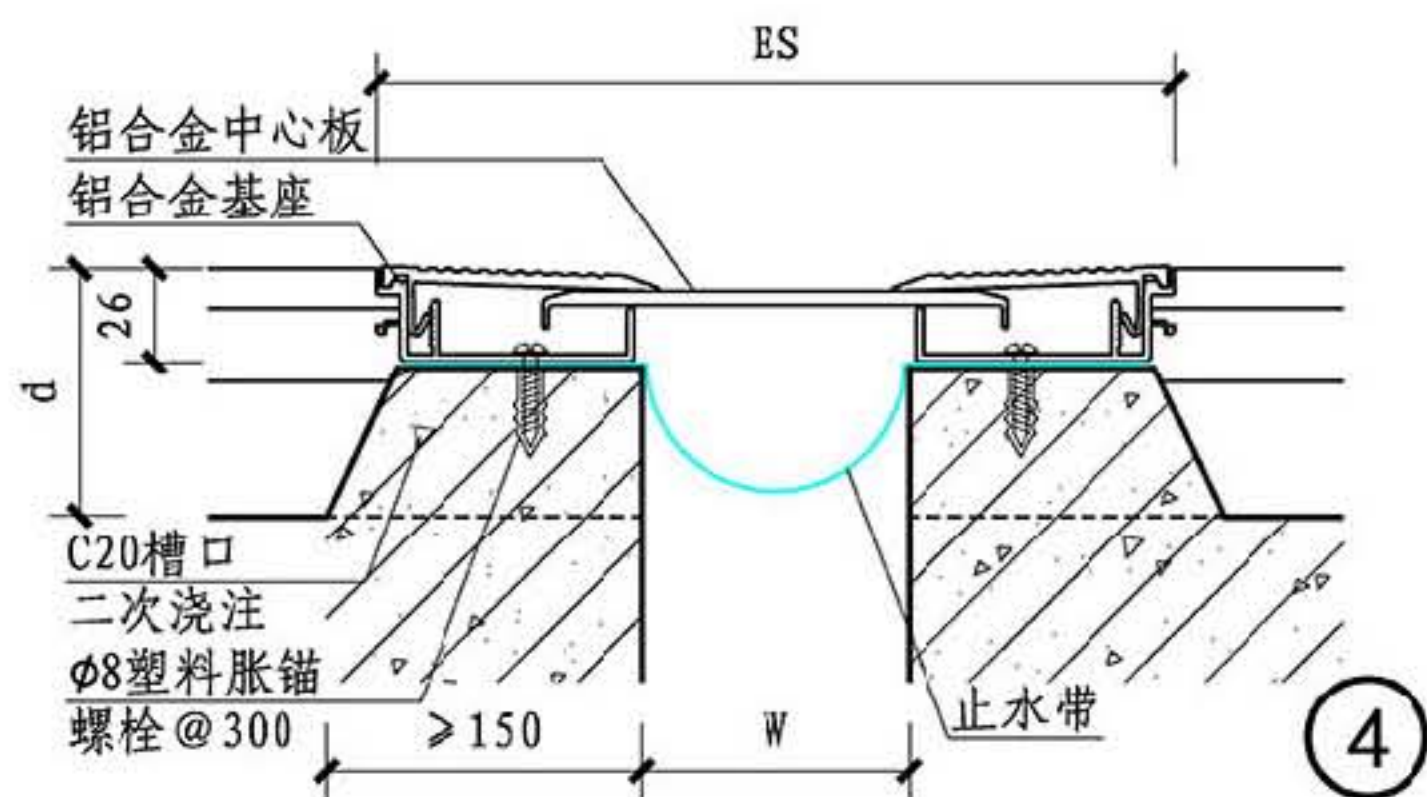
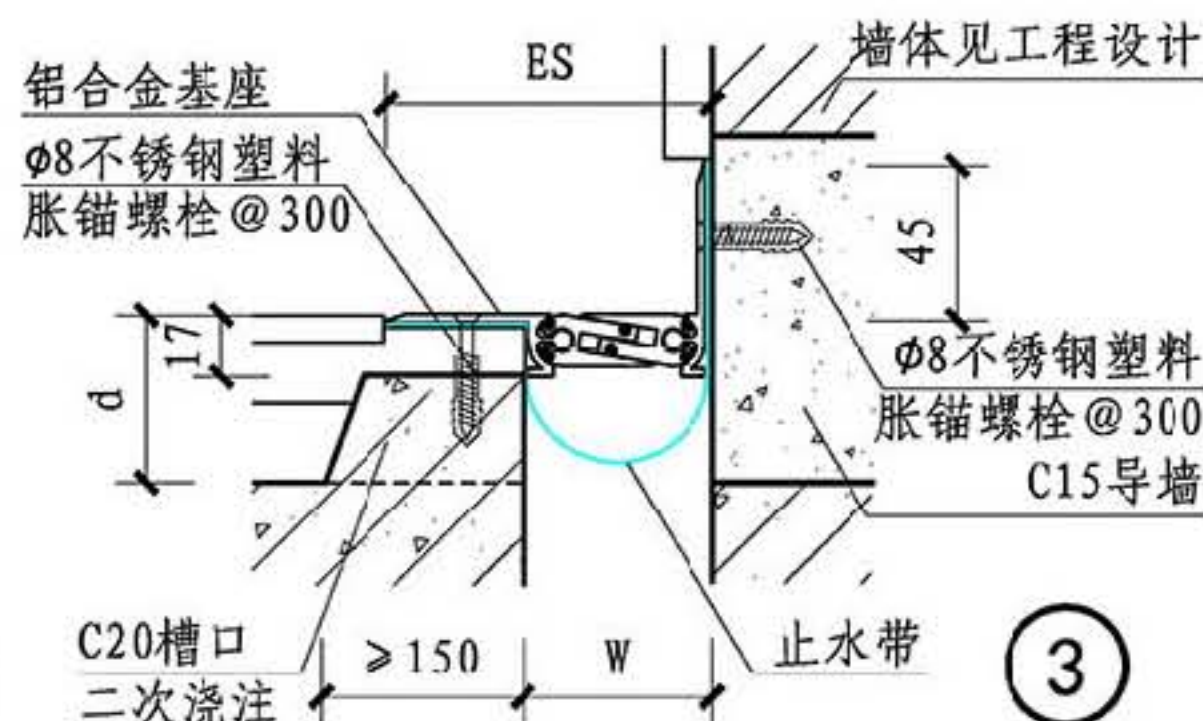
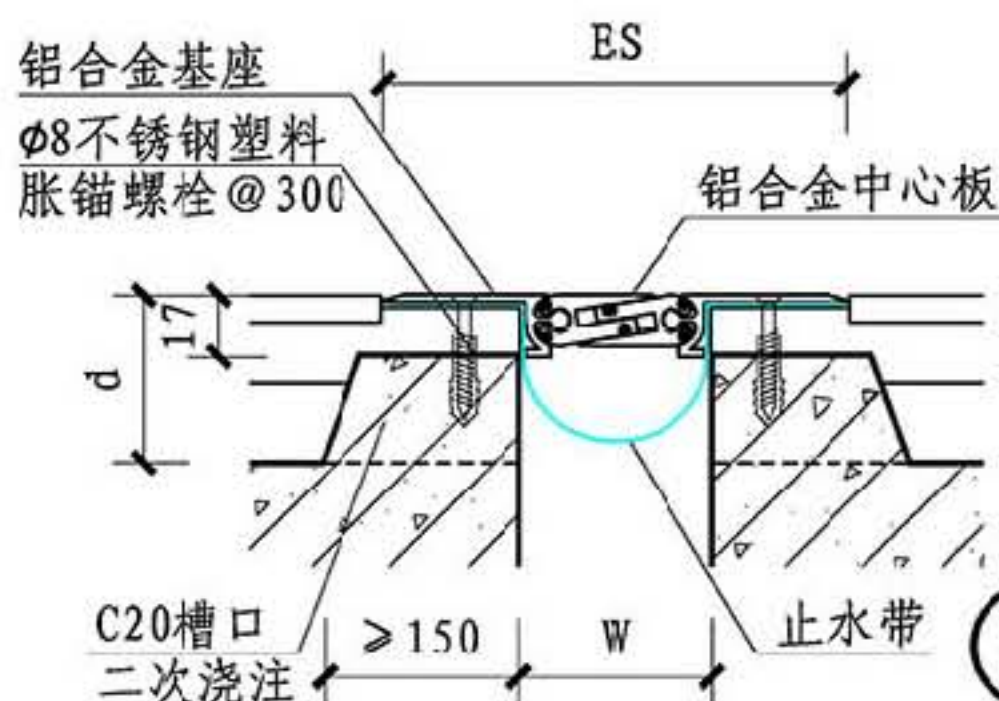
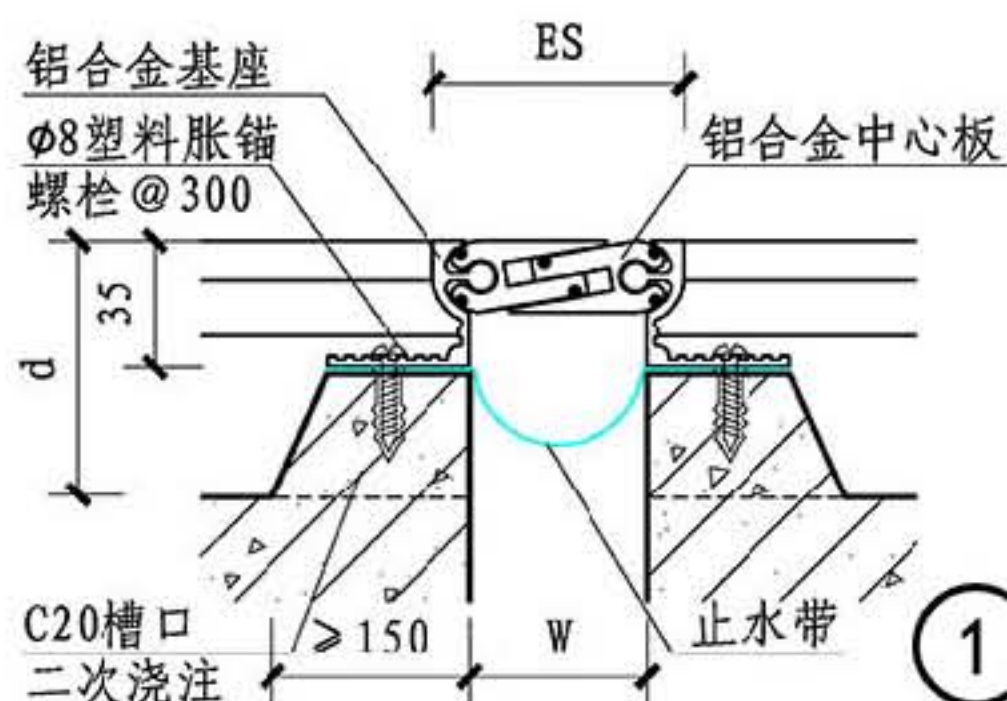

规格表

①平缝										②平缝										③角缝									
W	50	75	100							W	50	75	100							W	50	75	100						
Es	70.5	95.5	120.5							Es	130	155	180							Es	90	115	140						
伸缩量	±15	±15	±15							伸缩量	±10	±10	±10							伸缩量	±10	±10	±10						
④平缝										⑤角缝																			
W	50	80	100	150	200					W	50	80	100	150	200					W	50	80	100	150	200				
Es	200	230	250	300	350					Es	125	155	175	225	275					Es	125	155	175	225	275				
伸缩量	±40	±40	±40	±40	±40					伸缩量	±37	±37	±37	±37	±37					伸缩量	±37	±37	±37	±37	±37				

B系列楼面卡锁型变形缝

图集号

14J936

审核 周祥茵 周祥茵 校对 金福生 金福生 设计 范学信 范学信

页

BD6

总说明

A系列

B系列

C系列

D系列







总说明

A系列

B系列

C系列

D系列

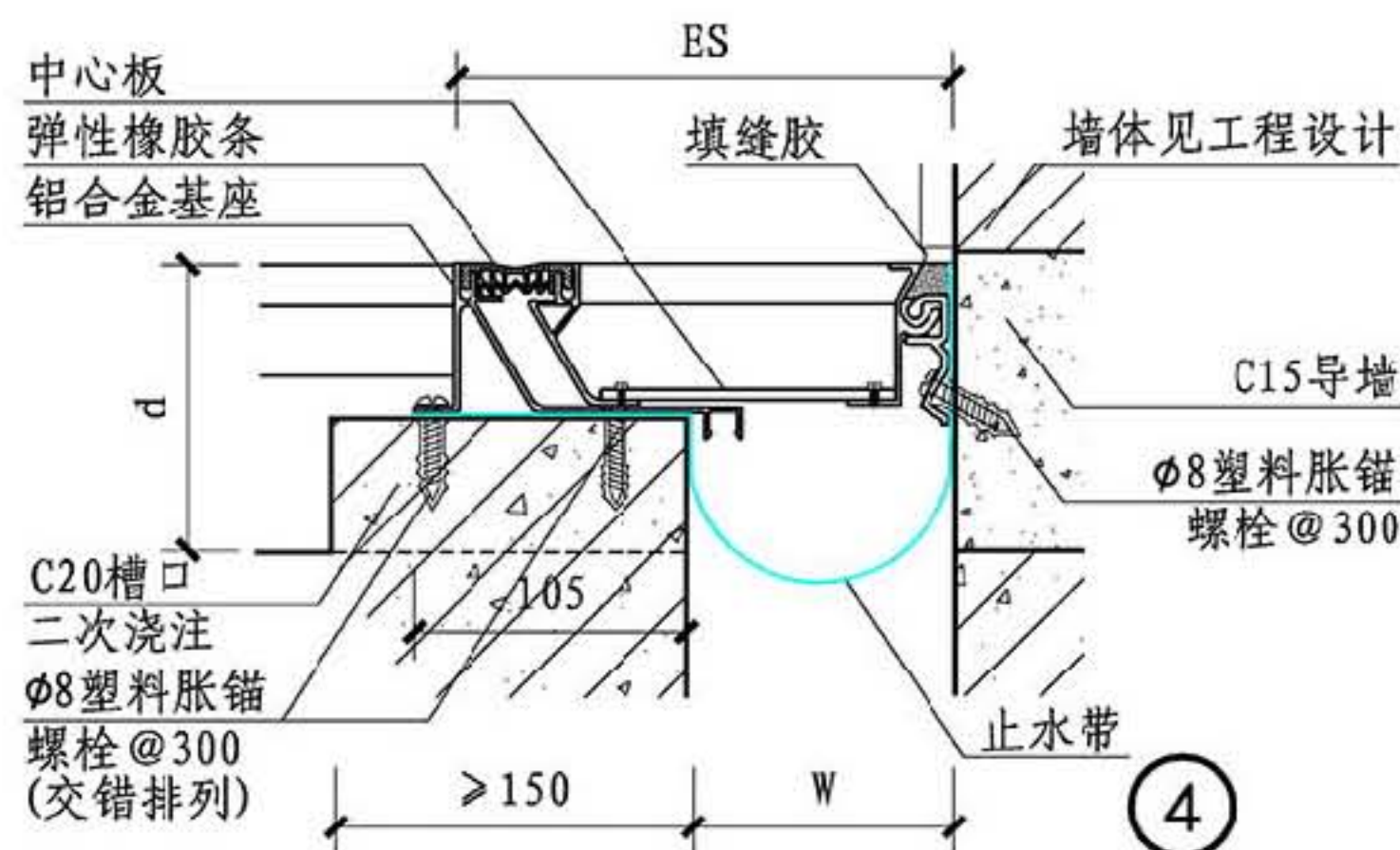
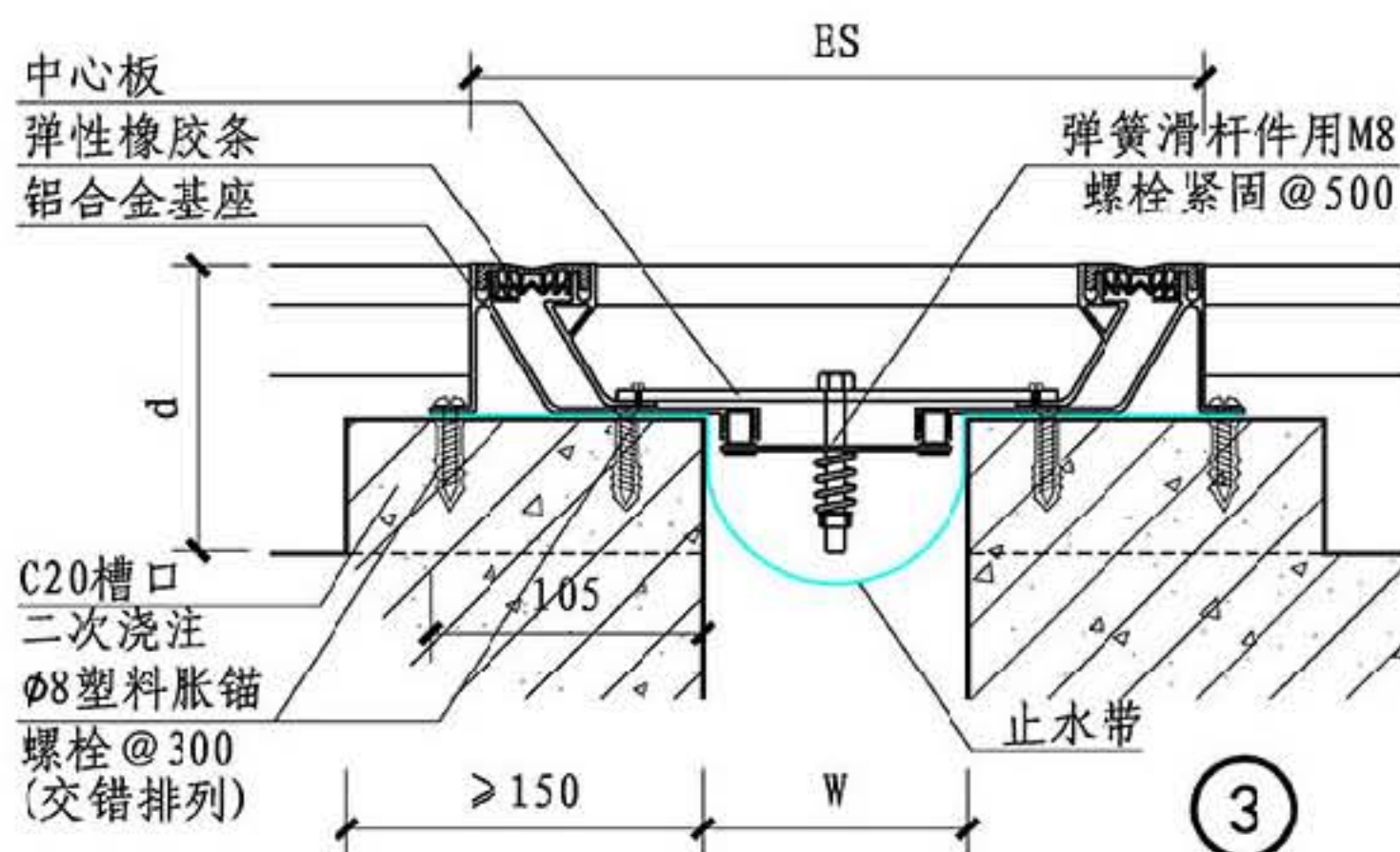
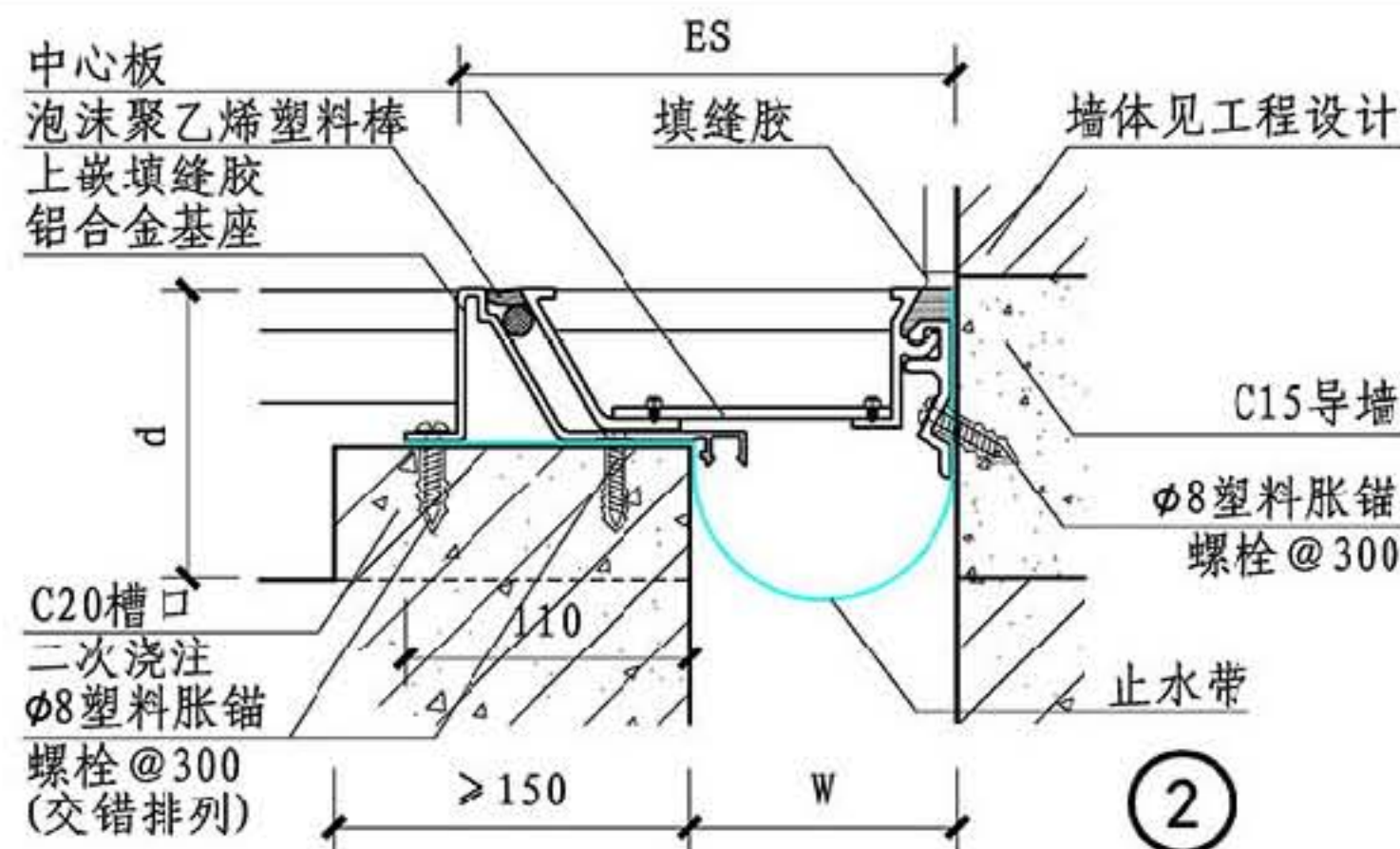
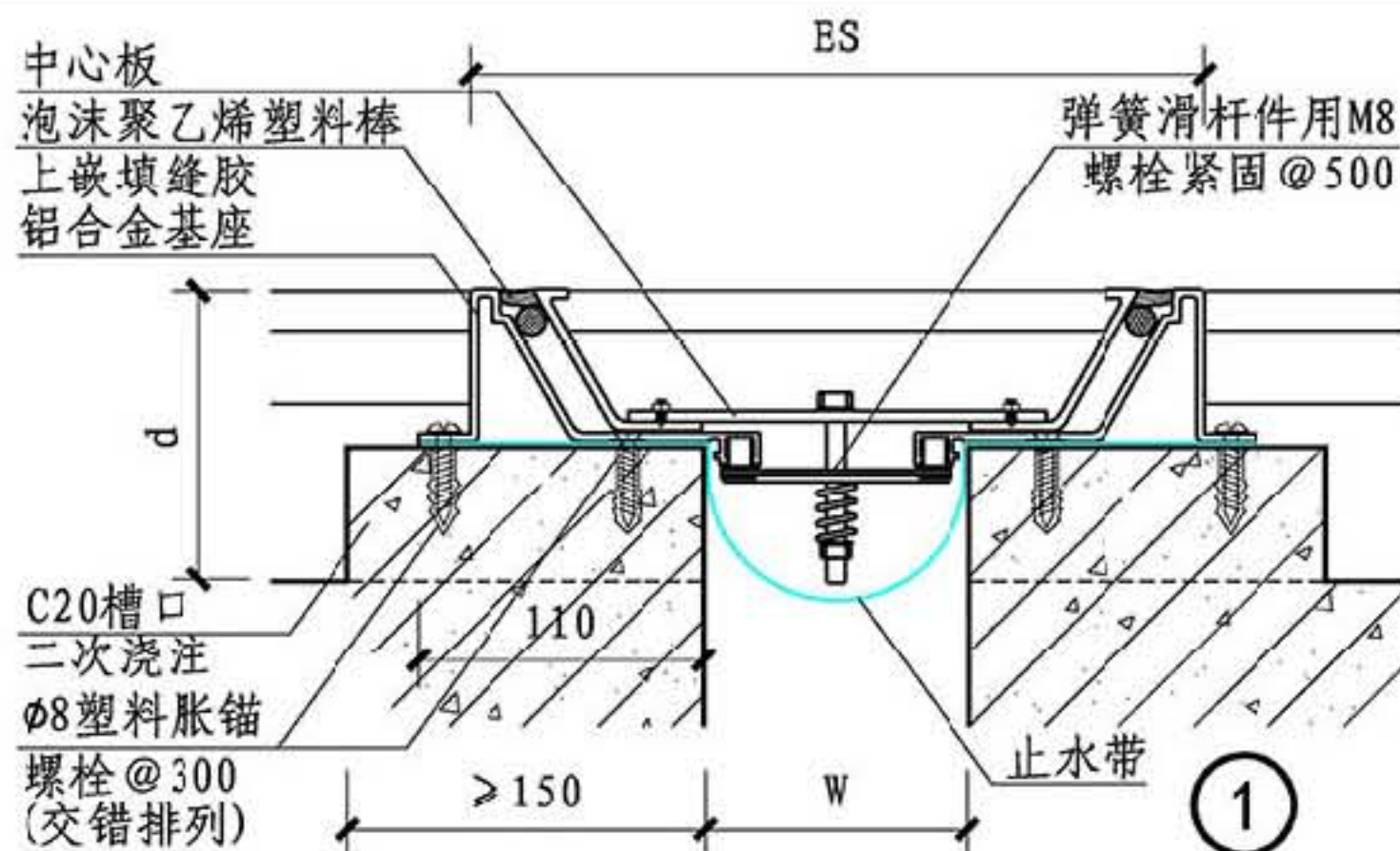

总说明

A系列

B系列

C系列

D系列

规格表

①③平缝

②④角缝

W	75	100	150	200	250	300	350	400	450	500
Es	255	280	330	380	430	480	530	580	630	680
伸缩量	±25	±50	±75	±100	±125	±150	±175	±200	±225	±250

W	75	100	150	200	250	300	350	400	450	500
Es	165	190	240	290	340	390	440	490	540	590
伸缩量	±12	±25	±37	±50	±62	±75	±87	±100	±112	±125

注：中心板上面层可同楼面面层，其构造按工程设计。

B系列楼面防震型变形缝

图集号

14J936

审核 周祥茵 周祥茵 校对 金福生 金福生 设计 范学信 范学信

页

BD8



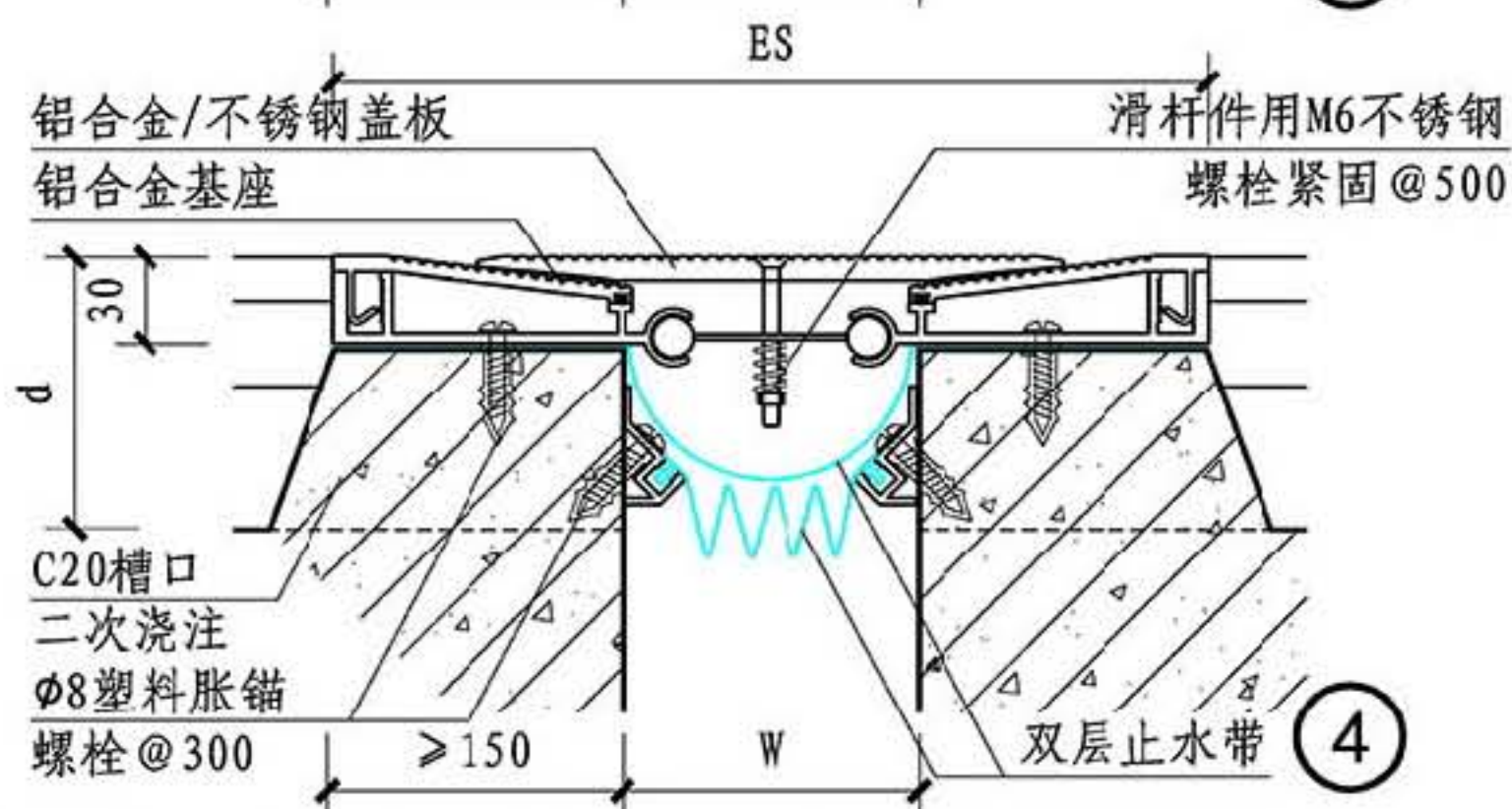
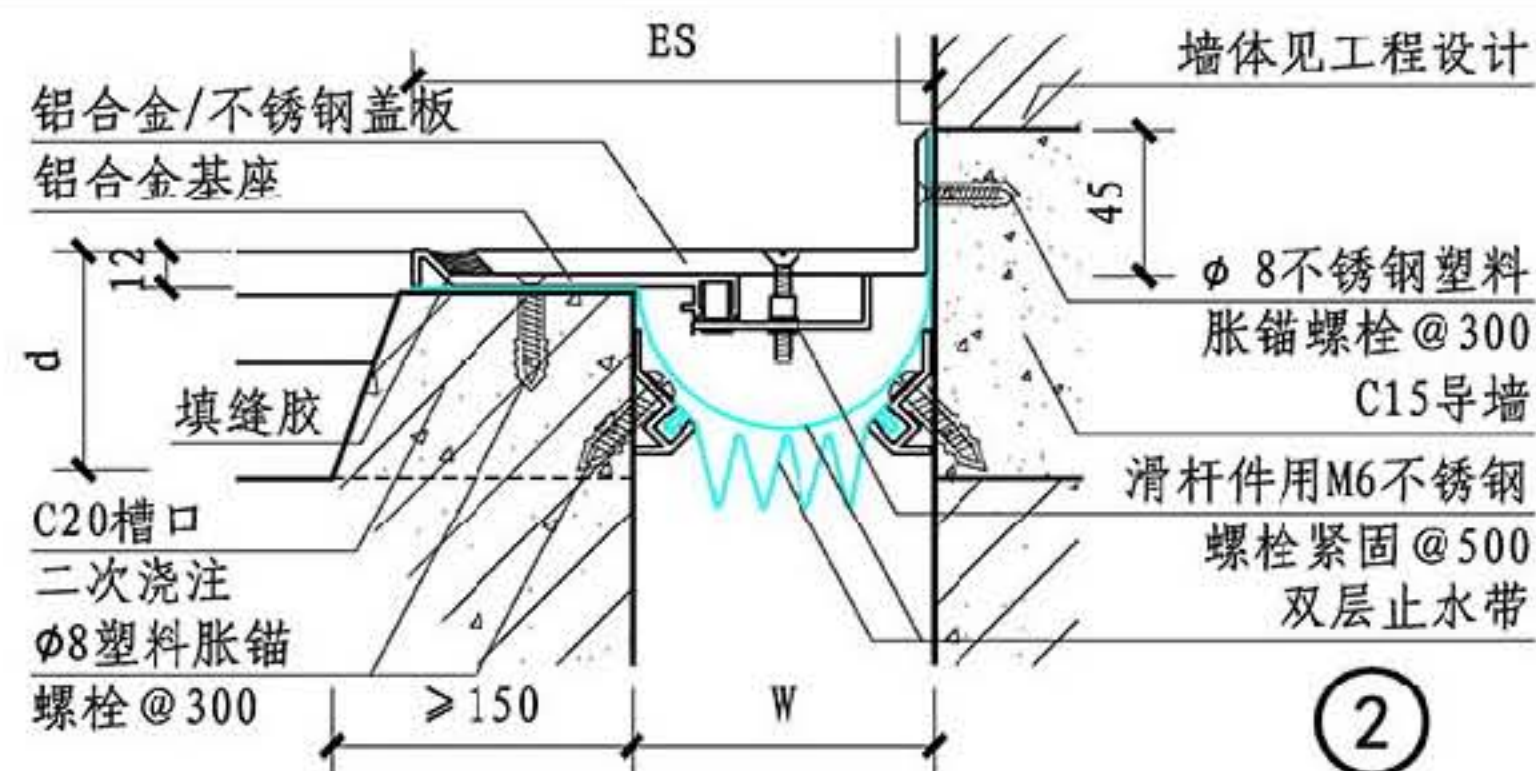
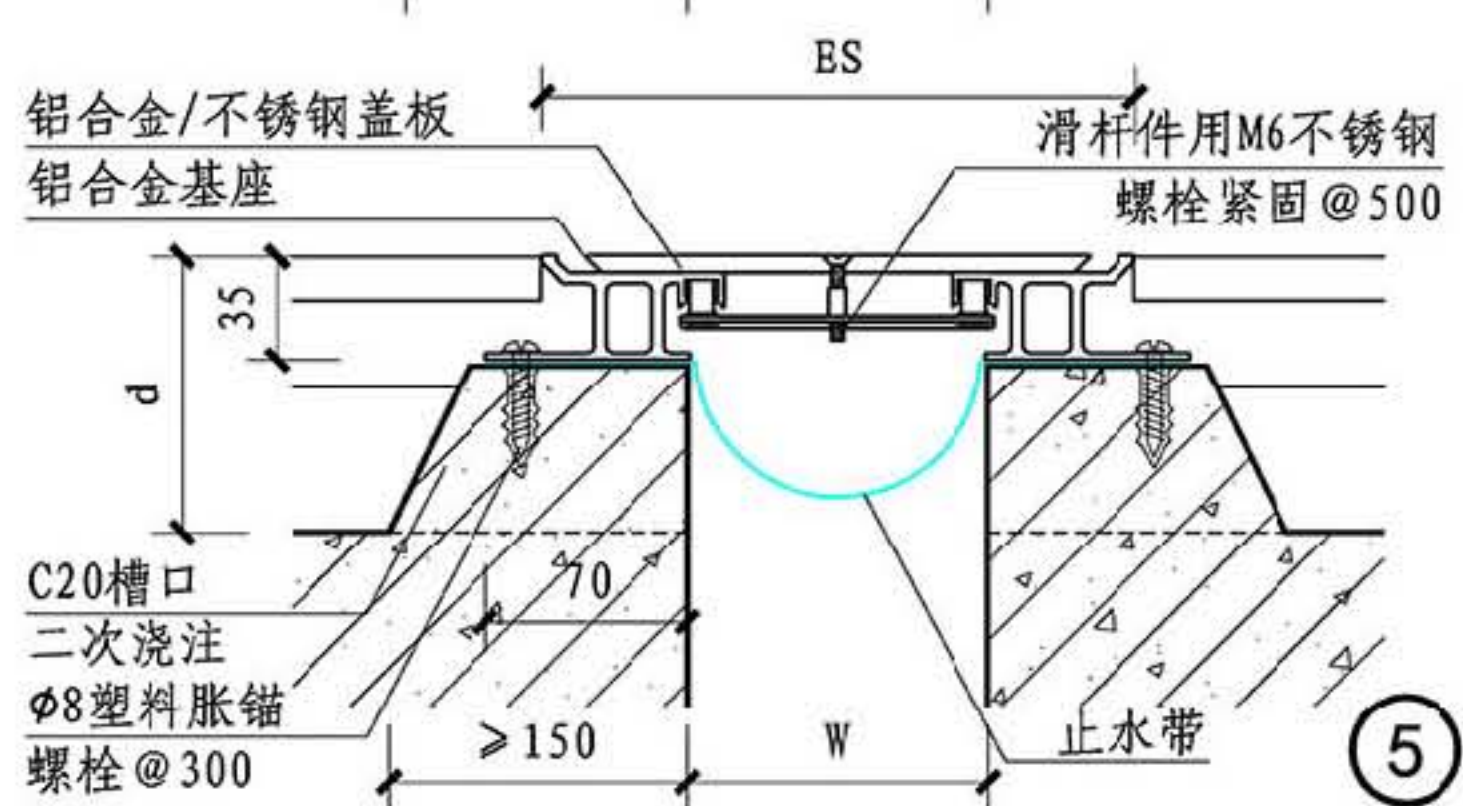
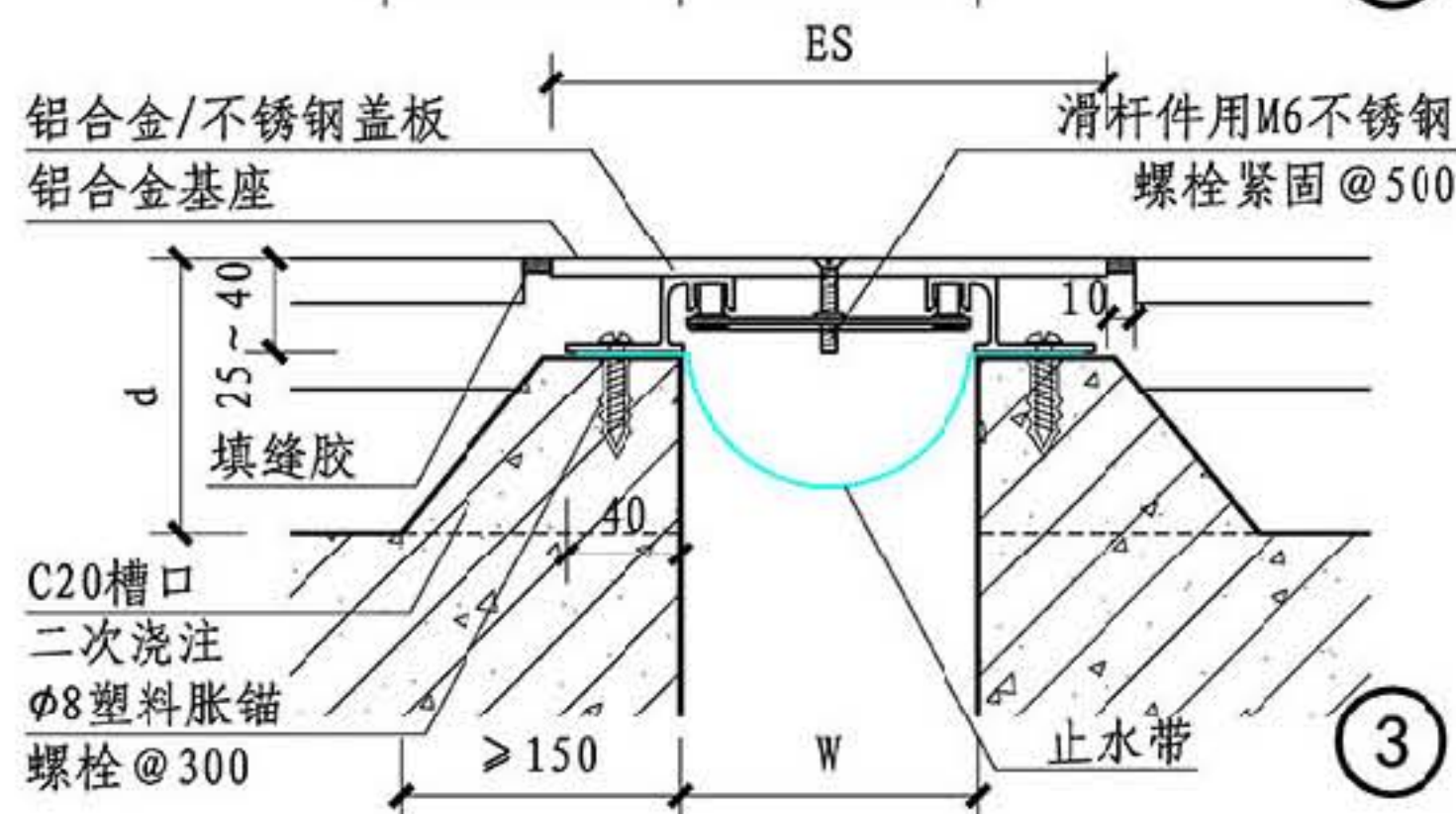
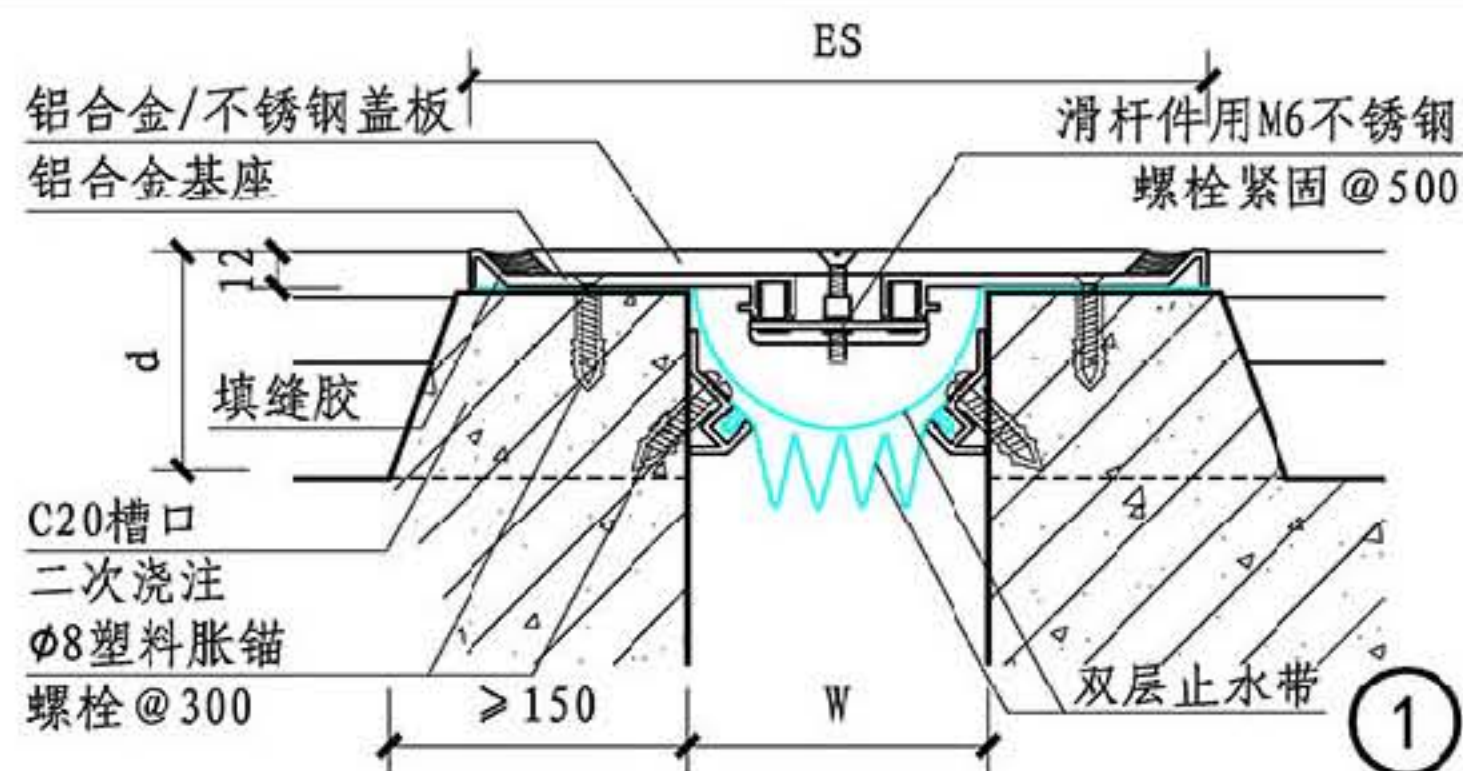

规格表	① 平缝	W	100	150	200		② 角缝	W	100	150	200		
		Es	250	310	350			Es	175	225	275		
		伸缩量	± 25	± 25	± 25			伸缩量	± 12.5	± 12.5	± 12.5		
	③ 平缝	W	50	100	150	200	250	300	350	400			
		Es	110	190	240	290	340	390	440	490			
		伸缩量	± 15	± 30	± 30	± 30	± 30	± 30	± 30	± 30			
	④ 平缝	W	100	150	200		⑤ 平缝	W	100	150	200	250	300
		Es	300	350	400			Es	200	250	300	350	400
		伸缩量	± 70	± 70	± 70			伸缩量	± 30	± 30	± 30	± 30	± 30
	B系列楼面承重型变形缝									图集号		14J936	
	审核 周祥茵 周祥茵 校对 金福生 金福生 设计 范学信 范学信									页		BD9	



## A 系列

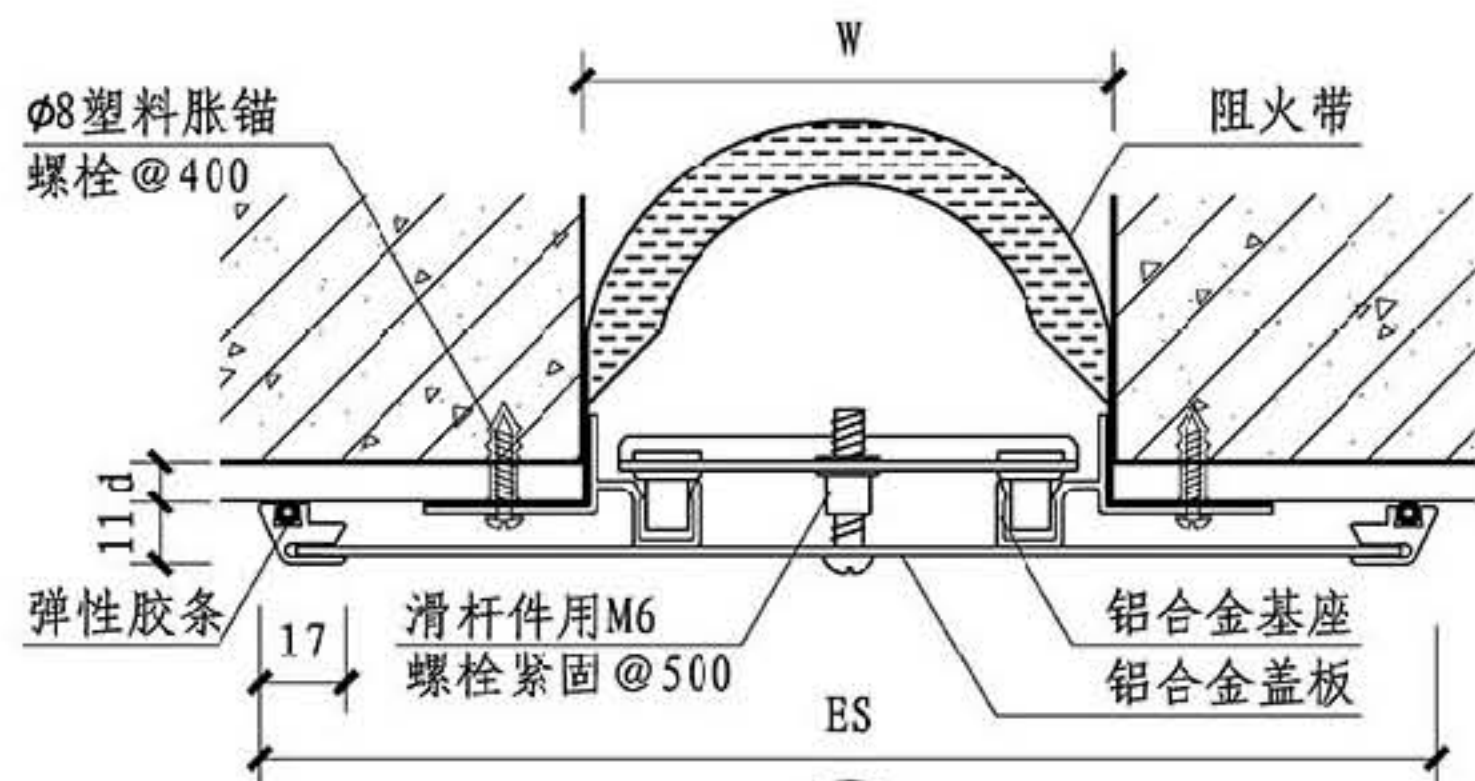

①

## B 系列

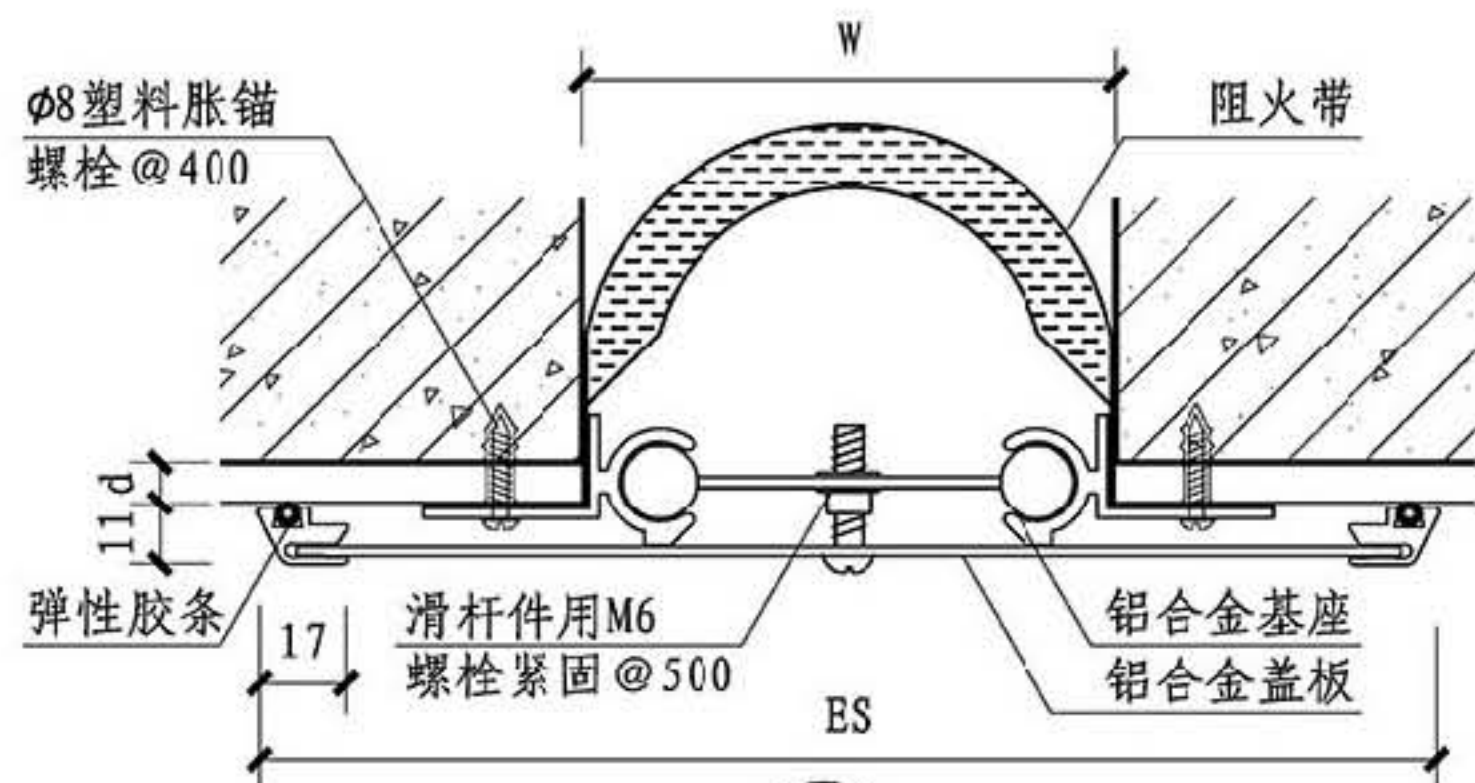

③

C  
系列

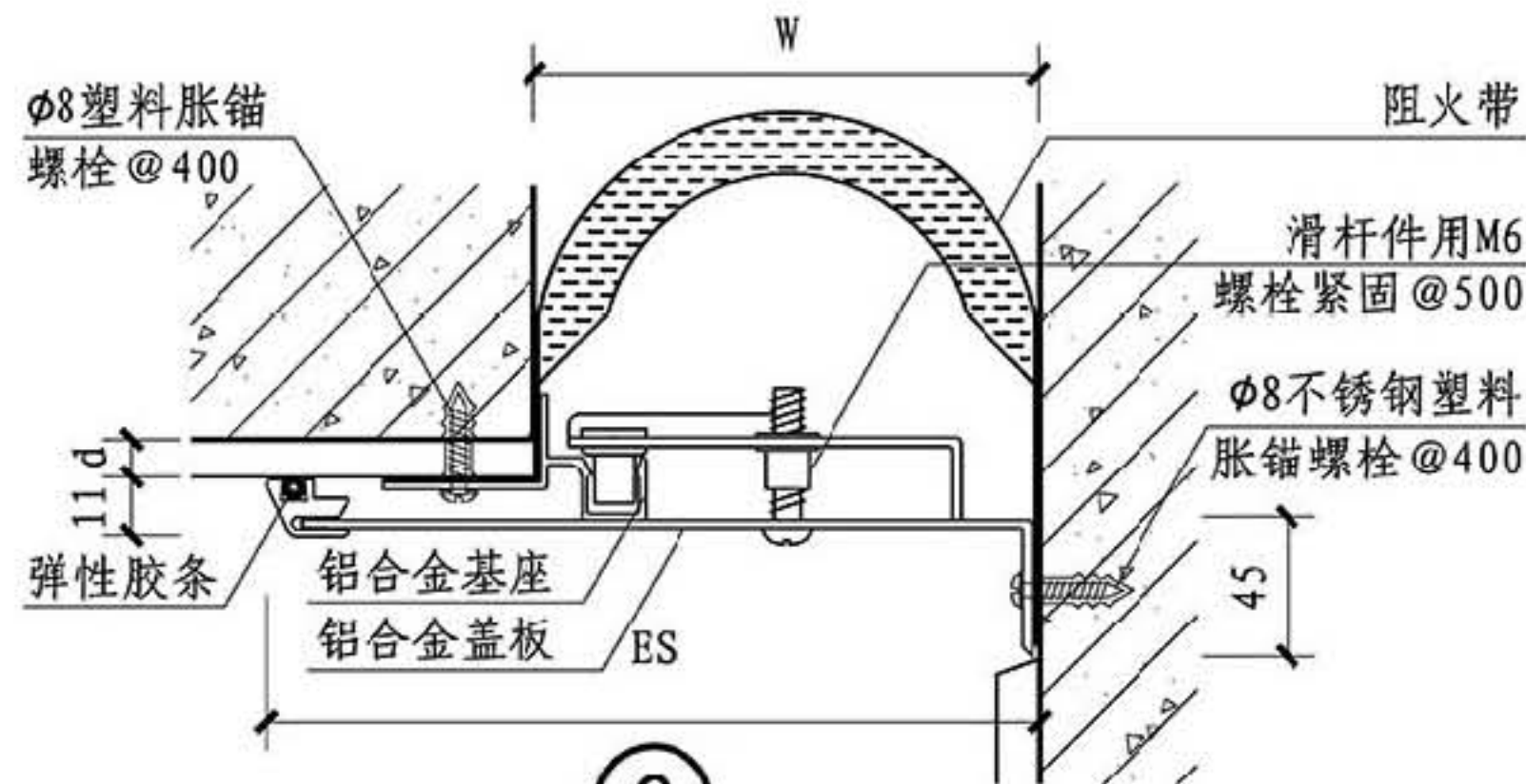

②

## 总说明

## A 系列

## B 系列

## C 系列

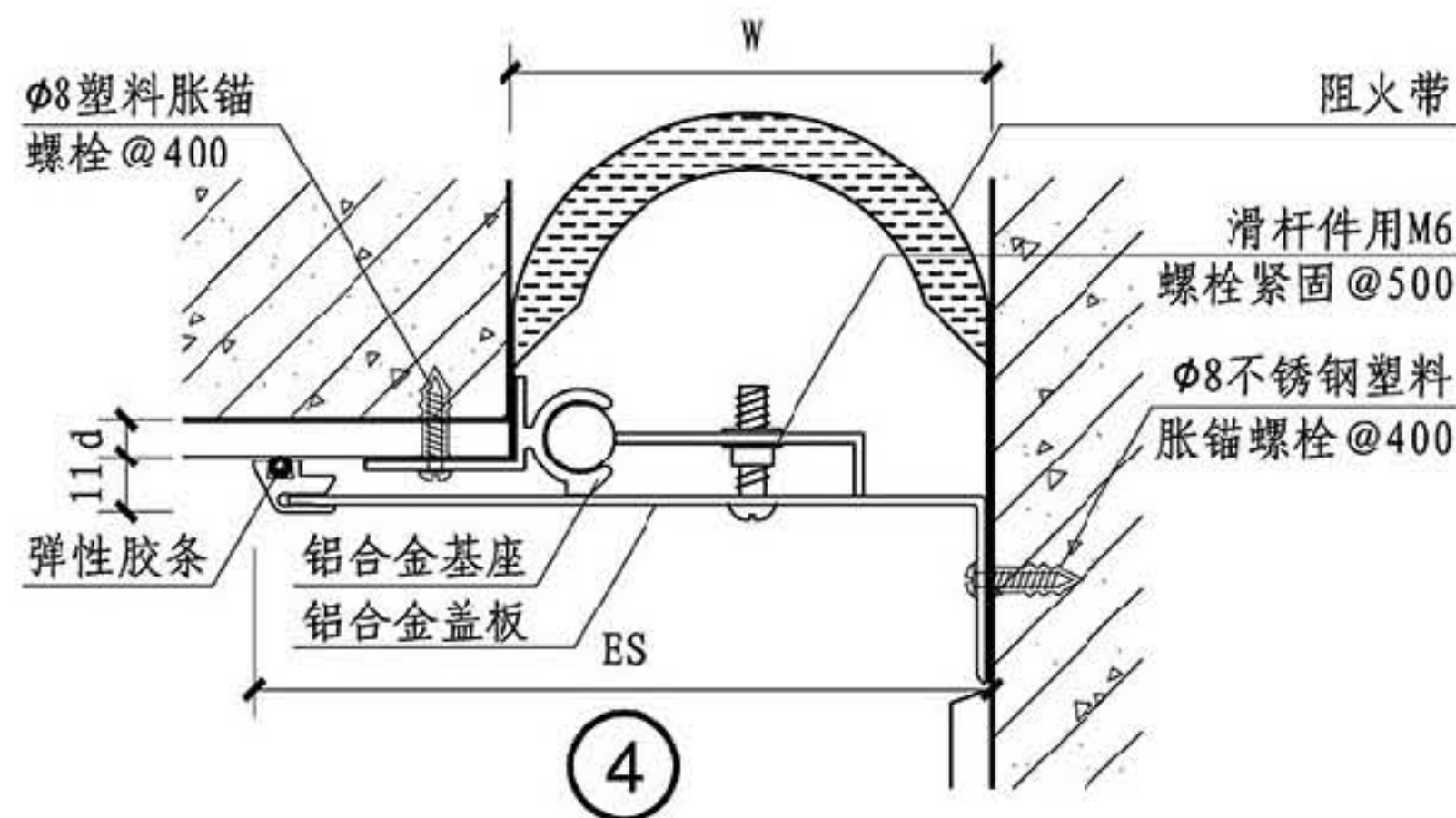

④

## D 系列

规格表	①③ 平缝													②④ 角缝												
	W	100	150	200	250	300								W	100	150	200	250	300							
	Es	212	262	312	362	412								Es	156	206	256	306	356							
	伸缩量	± 50	± 75	± 100	± 125	± 150								伸缩量	± 25	± 38	± 50	± 62	± 75							

### B系列内墙面、顶棚盖板型变形缝

图 集 号

14J936

审核 周祥茵 周祥茵 校对 金福生 金福生 设计 范学信 范学信

页
---

BN1



总说明

A系列

B系列

C系列

D系列

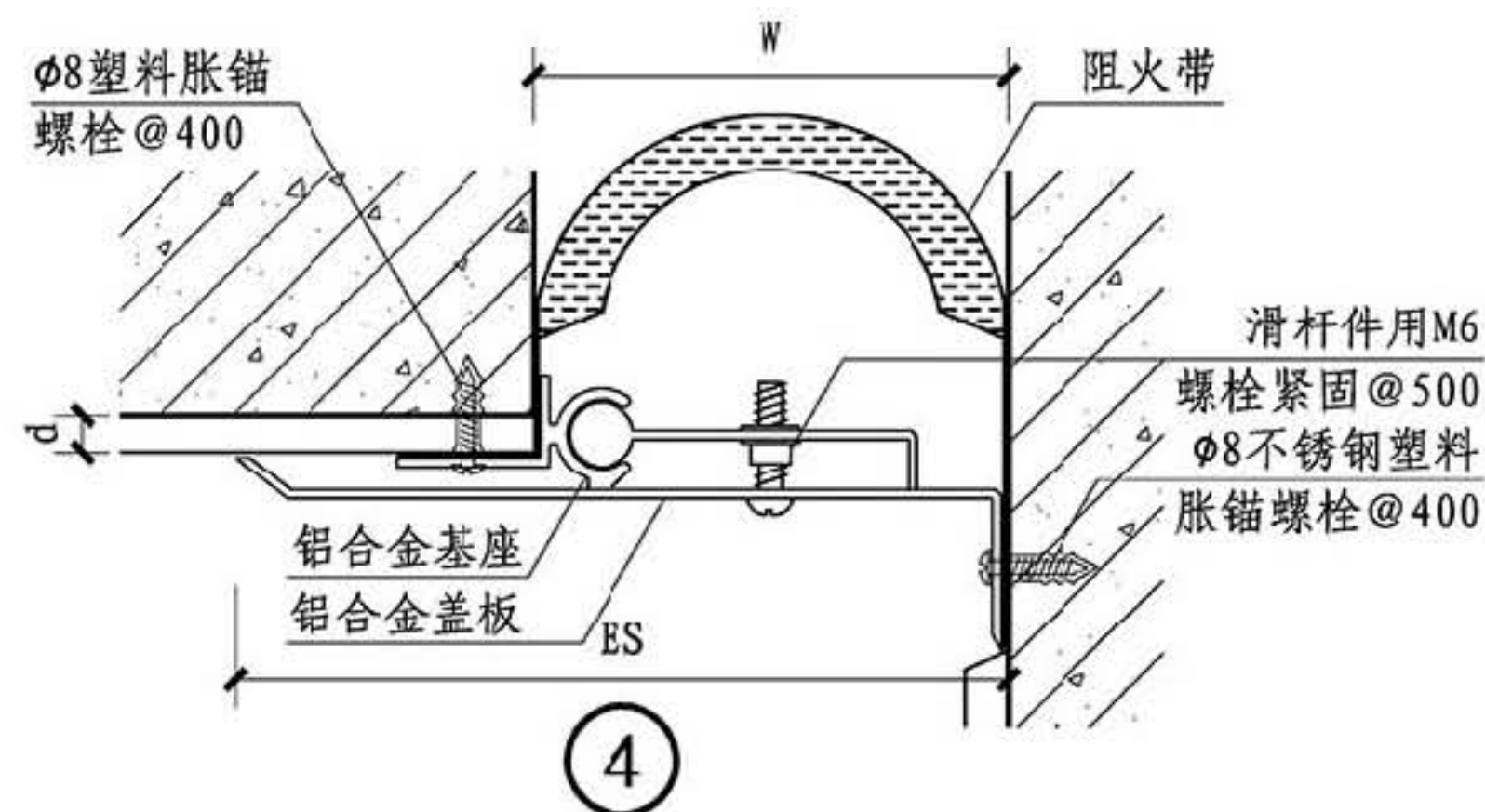
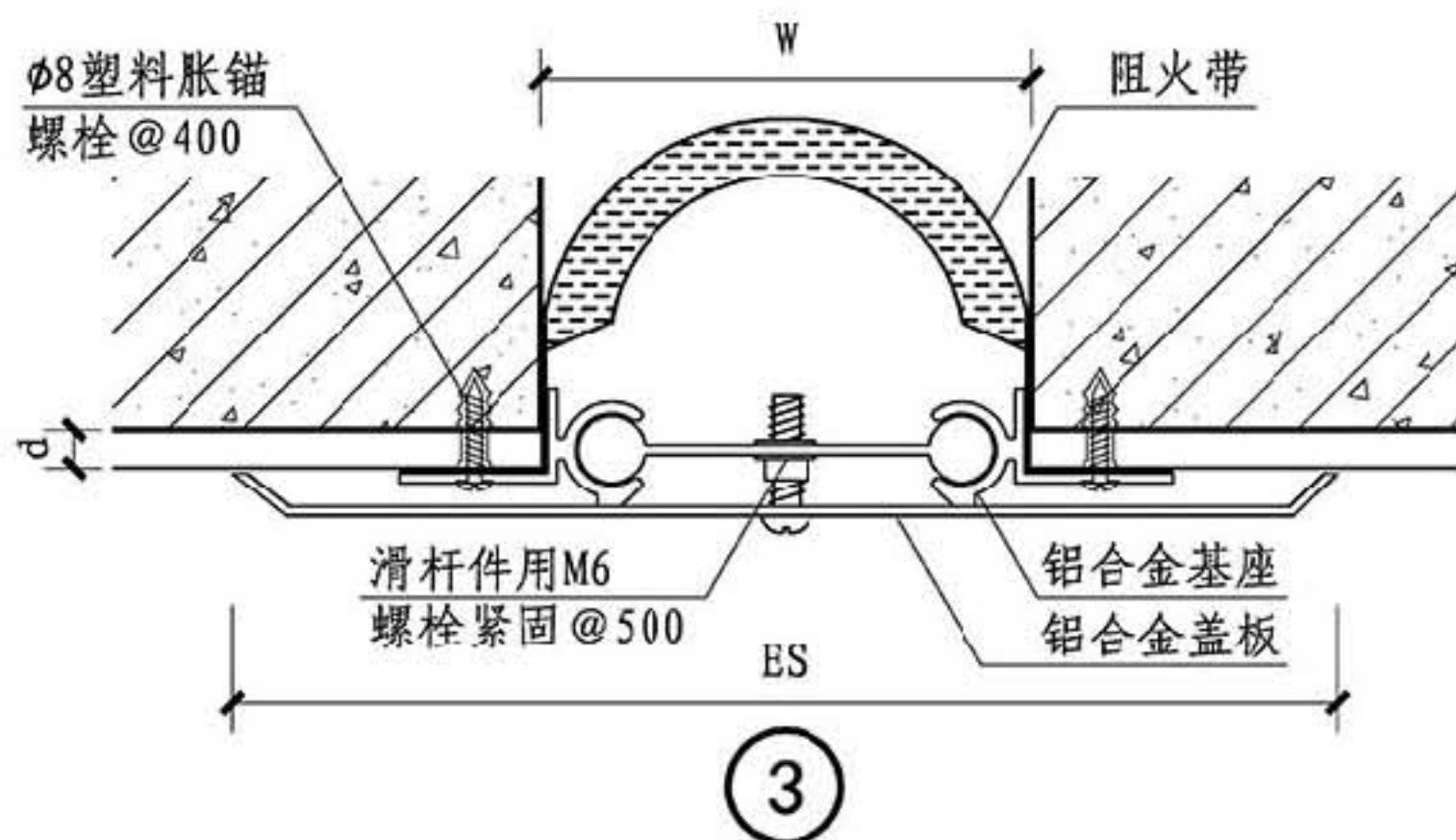
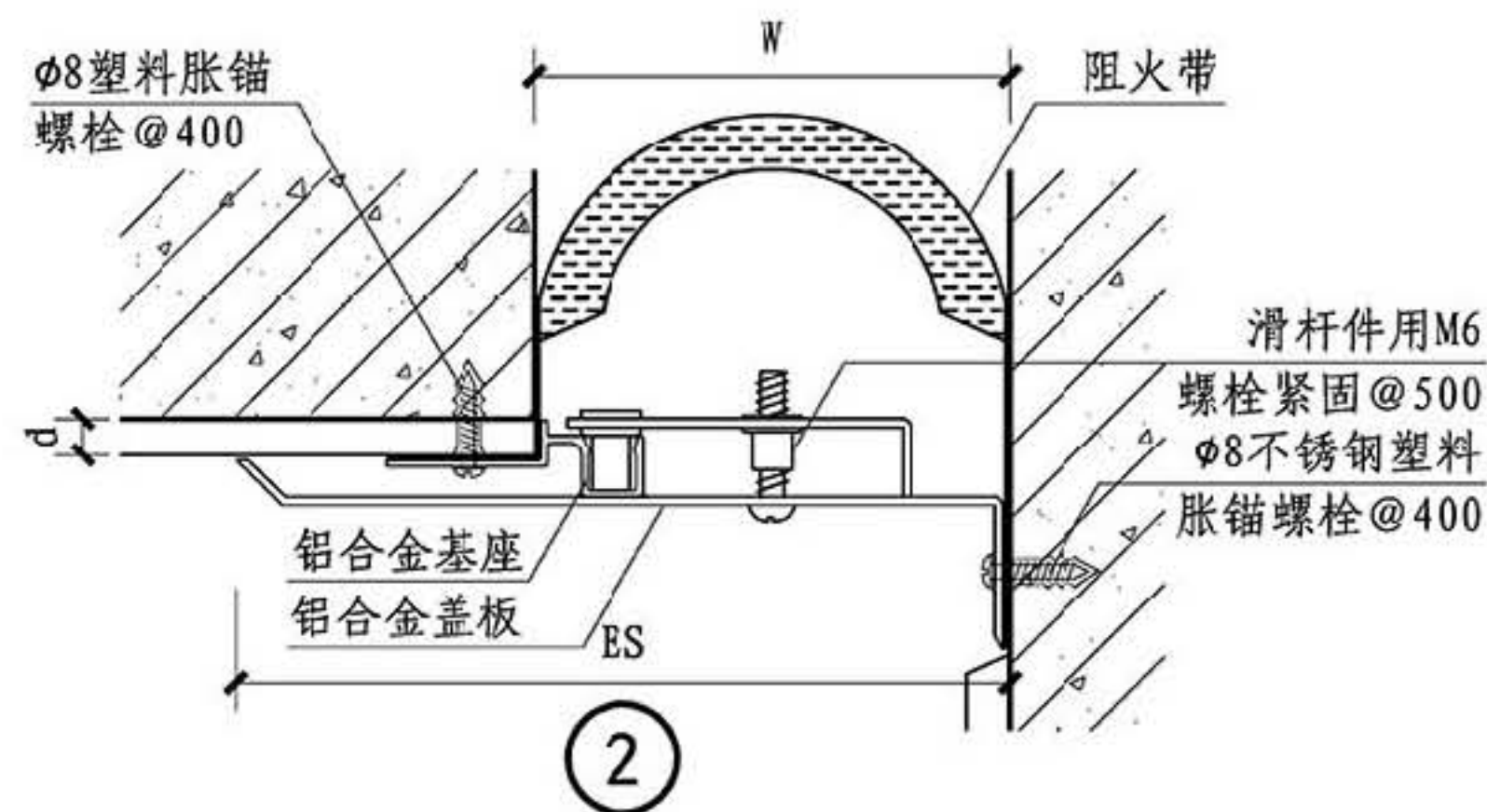
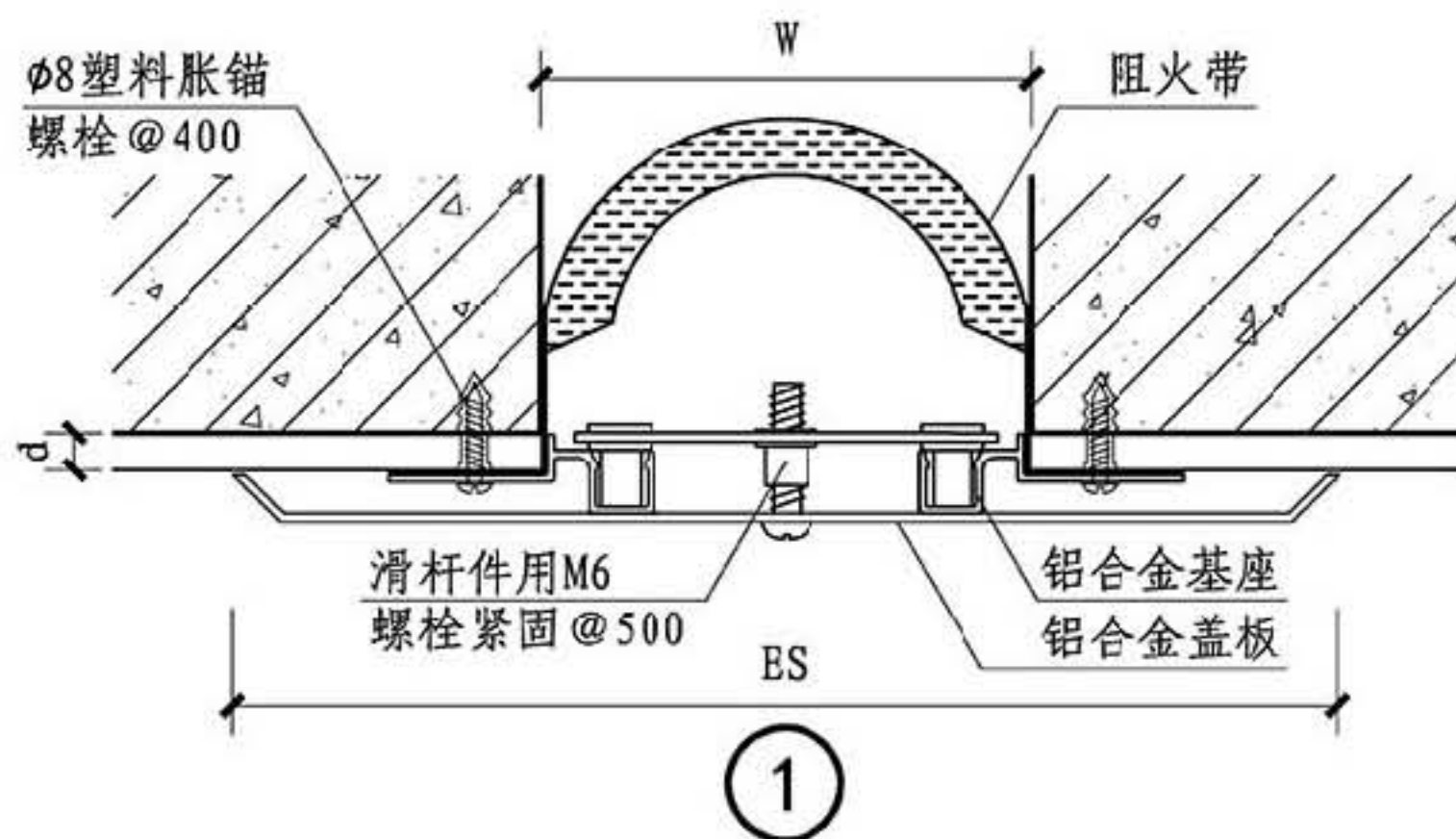

①③ 平缝												
W	100	120	150	200	250	300	350	400	450			
Es	190	210	240	290	340	390	440	490	540			
伸缩量	±50	±60	±75	±100	±125	±150	±175	±200	±225			

②④ 角缝												
W	100	120	150	200	250	300	350	400	450			
Es	145	165	195	245	295	345	395	445	495			
伸缩量	±25	±30	±37	±50	±62	±75	±87	±100	±112			

B系列内墙面、顶棚盖板型变形缝

图集号

14J936

审核 周祥茵 周祥茵 校对 金福生 金福生 设计 范学信 范学信

页

BN2

总说明

A系列

B系列

C系列

D系列



总说明

A系列

B系列

C系列

D系列

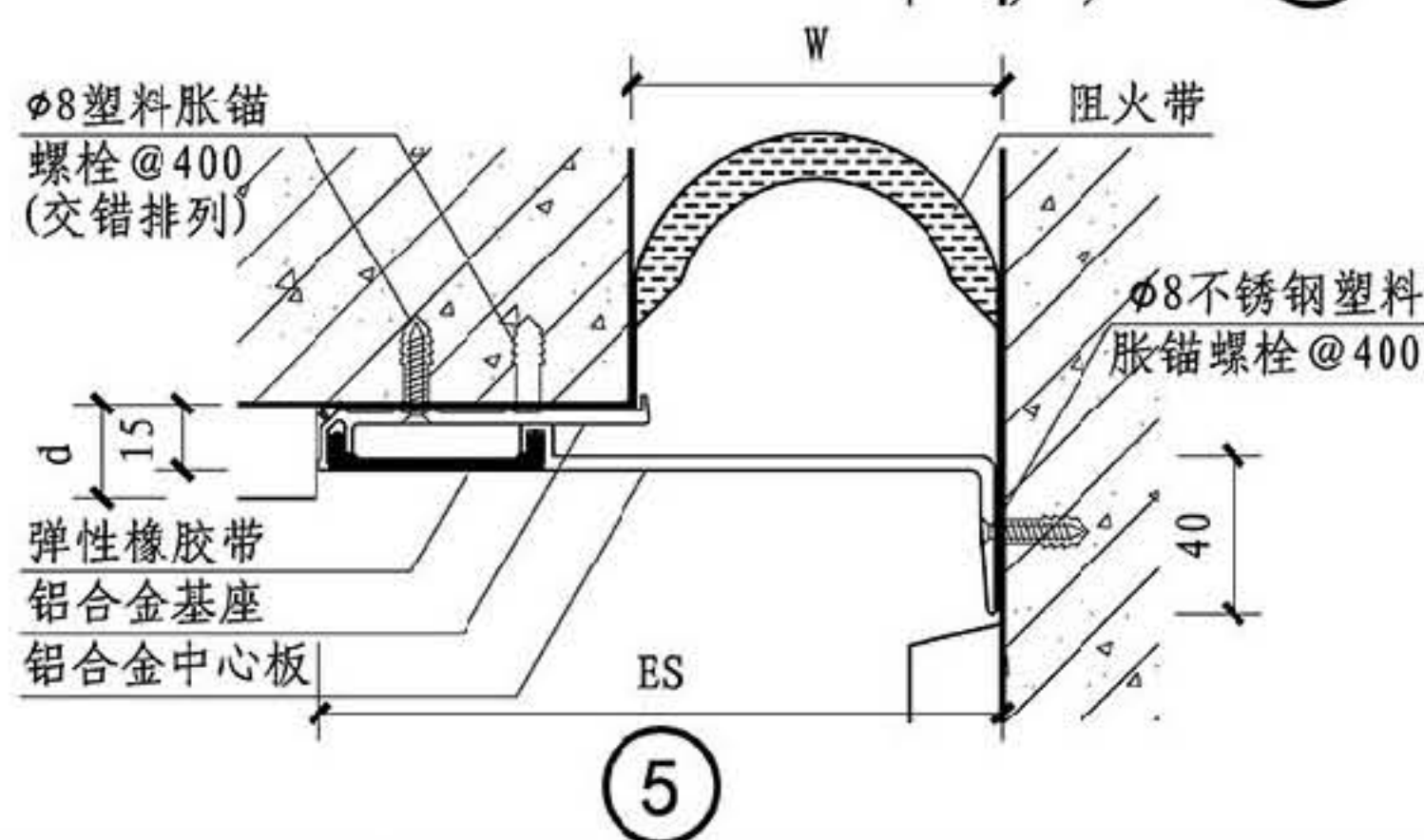
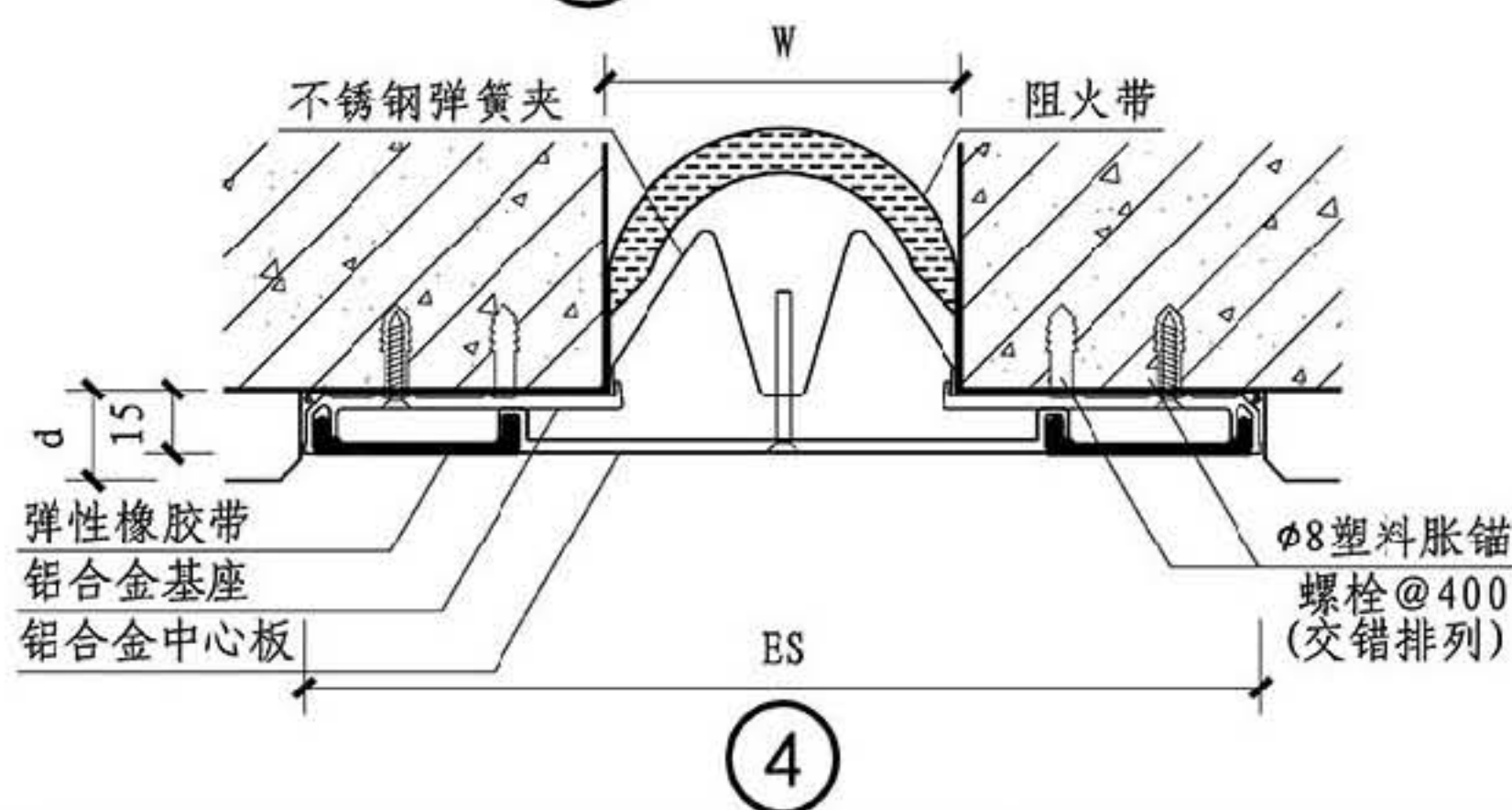
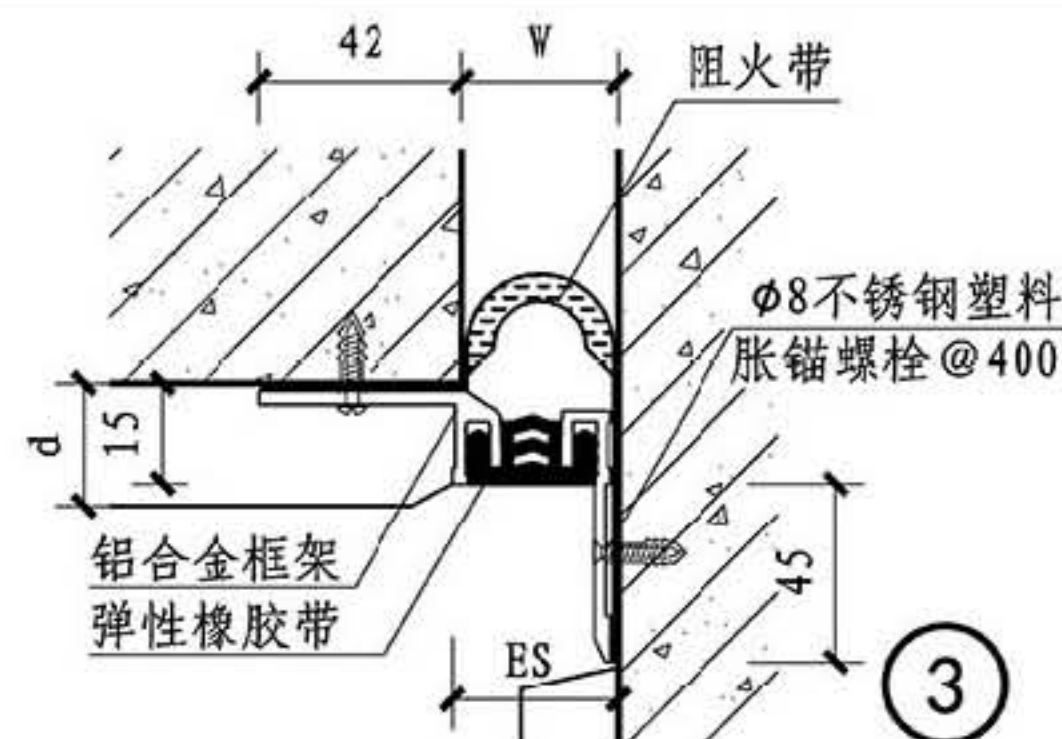
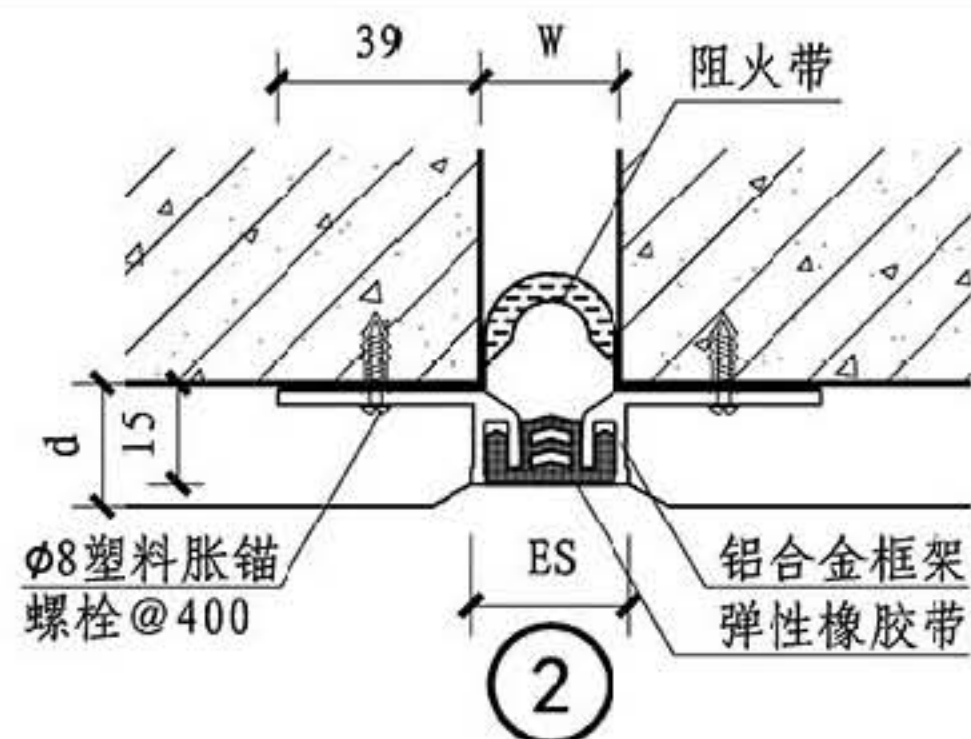
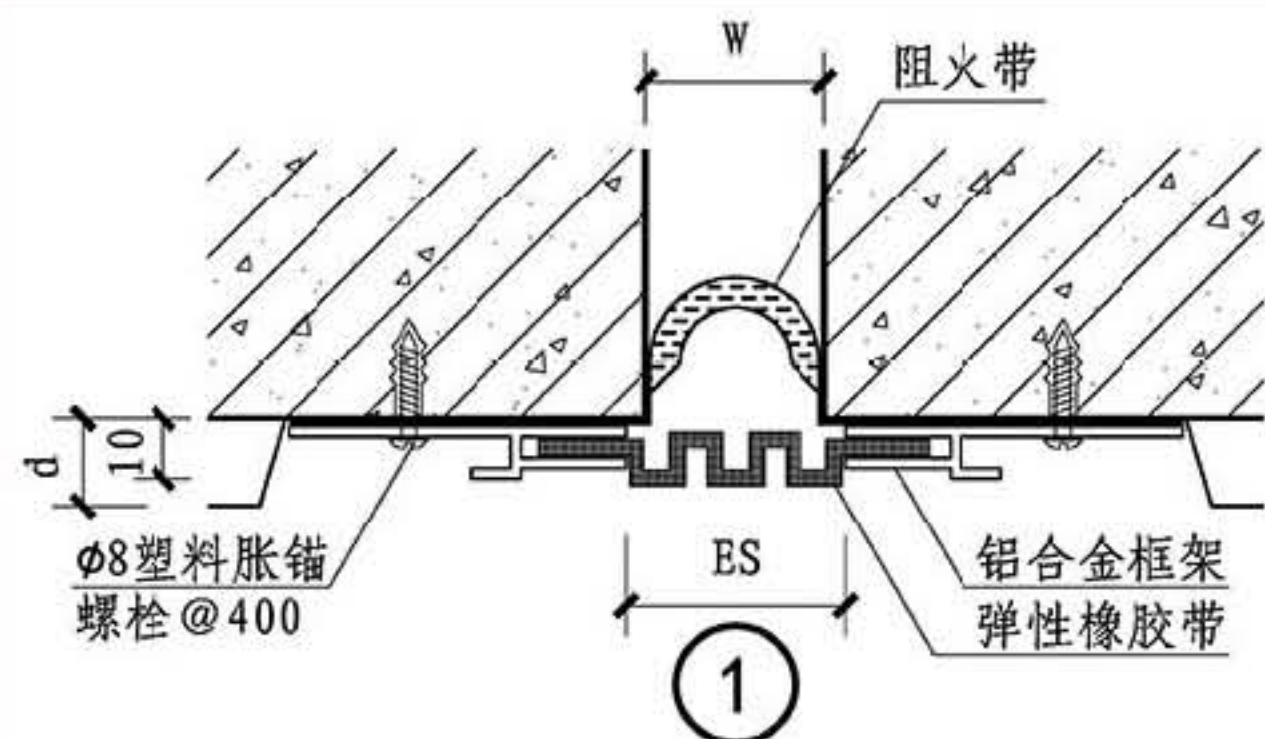

总说明

A系列

B系列

C系列

D系列

规格表

①平缝							②平缝							③角缝						
W	30	50					W	25	50					W	25	50				
Es	35	60					Es	30	50					Es	30	50				
伸缩量	±12	±25					伸缩量	±6	±13					伸缩量	±6	±12				
④平缝							⑤角缝													
W	70	100	150	200			W	70	100	150										
Es	210	278	278	328			Es	140	190	240										
伸缩量	±25	±25	±25	±25			伸缩量	±12	±12	±12										

B系列内墙面、顶棚嵌平型变形缝

图集号

14J936

审核 周祥茵 周祥茵 校对 金福生 金福生 设计 范学信 范学信

页

BN3



总说明

A系列

B系列

C系列

D系列

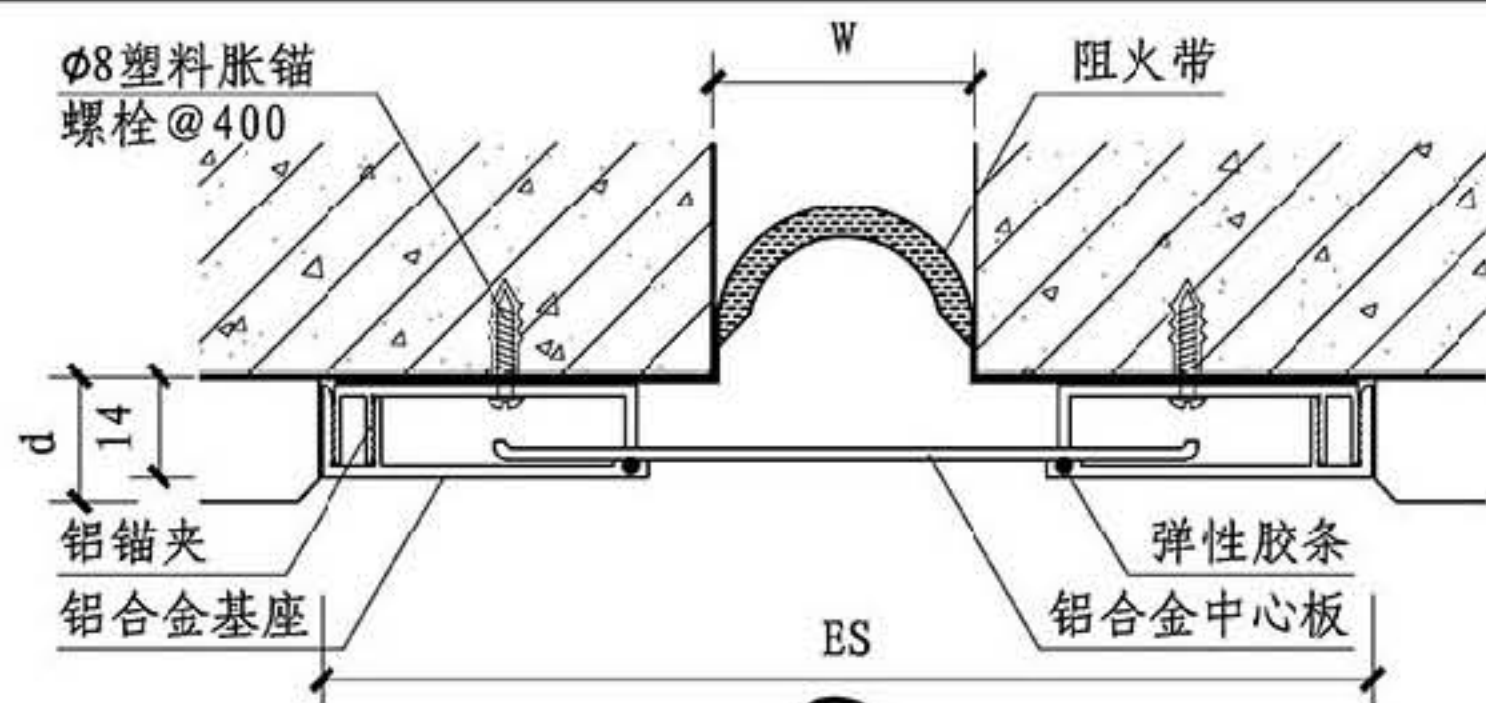

①

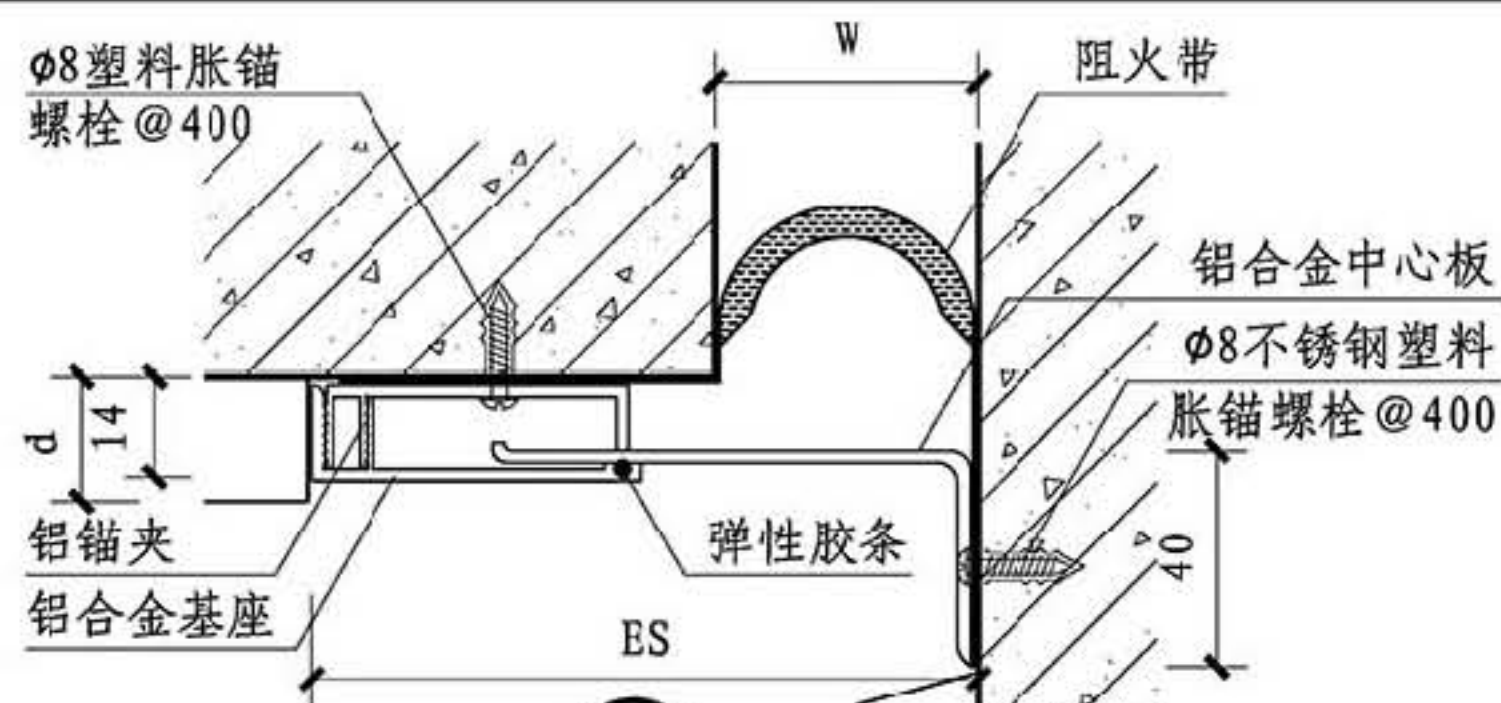

②

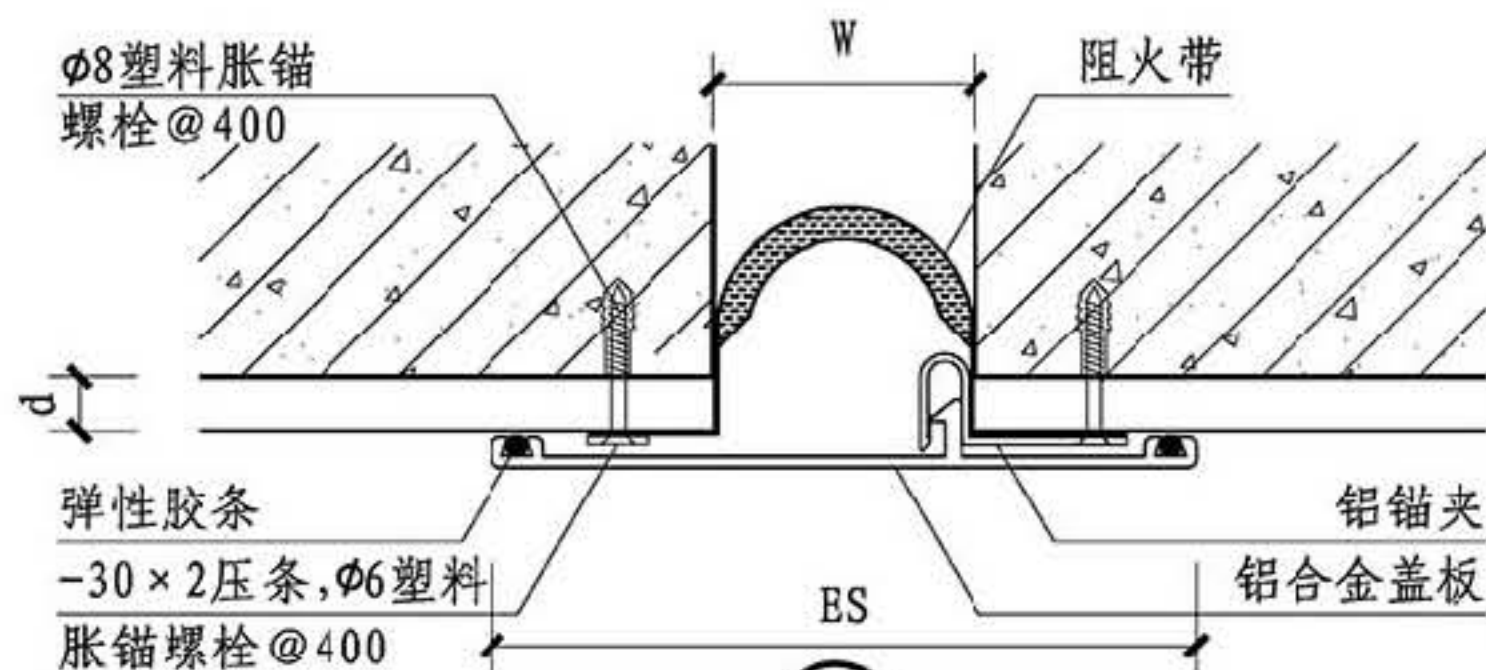

③

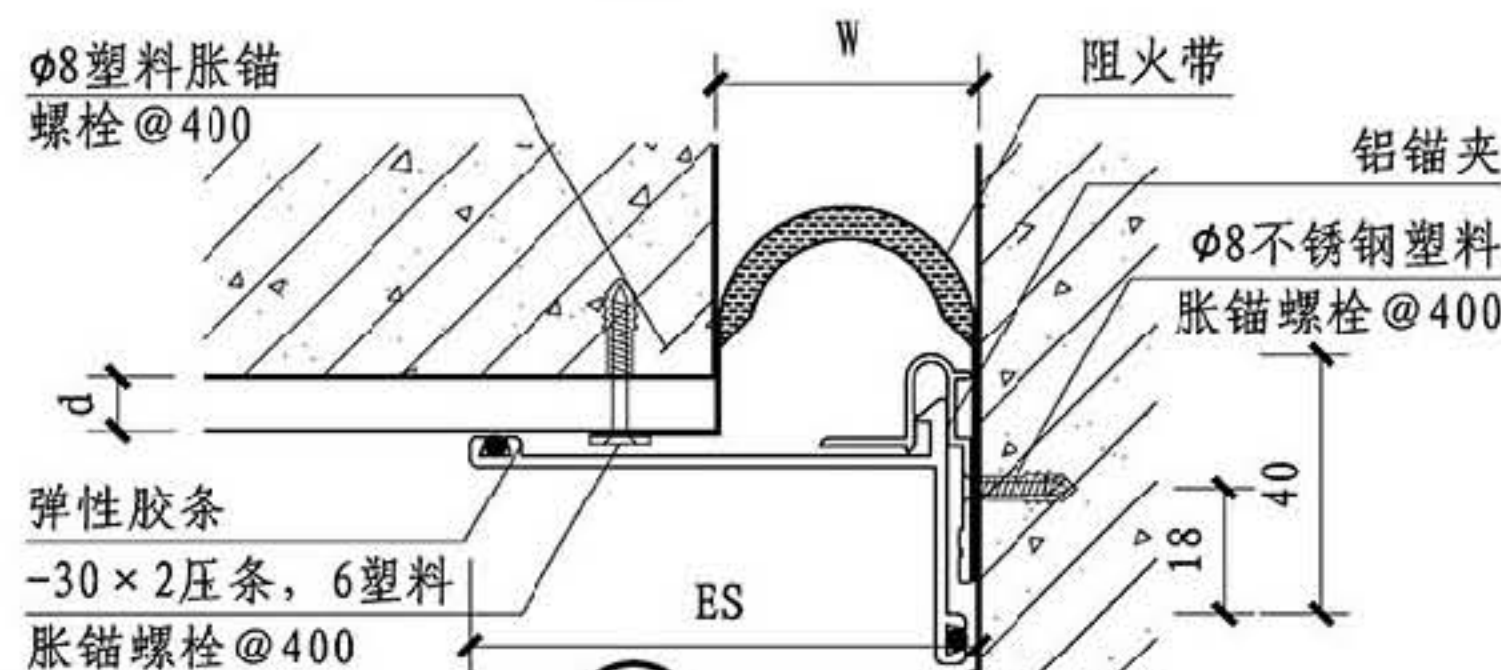

④

规格表

① 平缝												② 角缝											
W	25	50	70	100	150	200						W	25	50	70	100	150	200					
Es	125	150	170	200	250	300						Es	75	100	120	150	200	250					
伸缩量	±40	±40	±40	±40	±40	±40						伸缩量	±20	±20	±20	±20	±20	±20					
③ 平缝												④ 角缝											
W	25	50	100	150	200							W	25	50	100	150	200						
Es	110	150	180	230	280							Es	60	100	150	185	250						
伸缩量	±15	±37	±50	±80	±80							伸缩量	±15	±37	±50	±80	±80						

B系列内墙面、顶棚卡锁型变形缝

图集号

14J936

审核 周祥茵 周祥茵 校对 金福生 金福生 设计 范学信 范学信

页

BN4



总说明

A系列

B系列

C系列

D系列

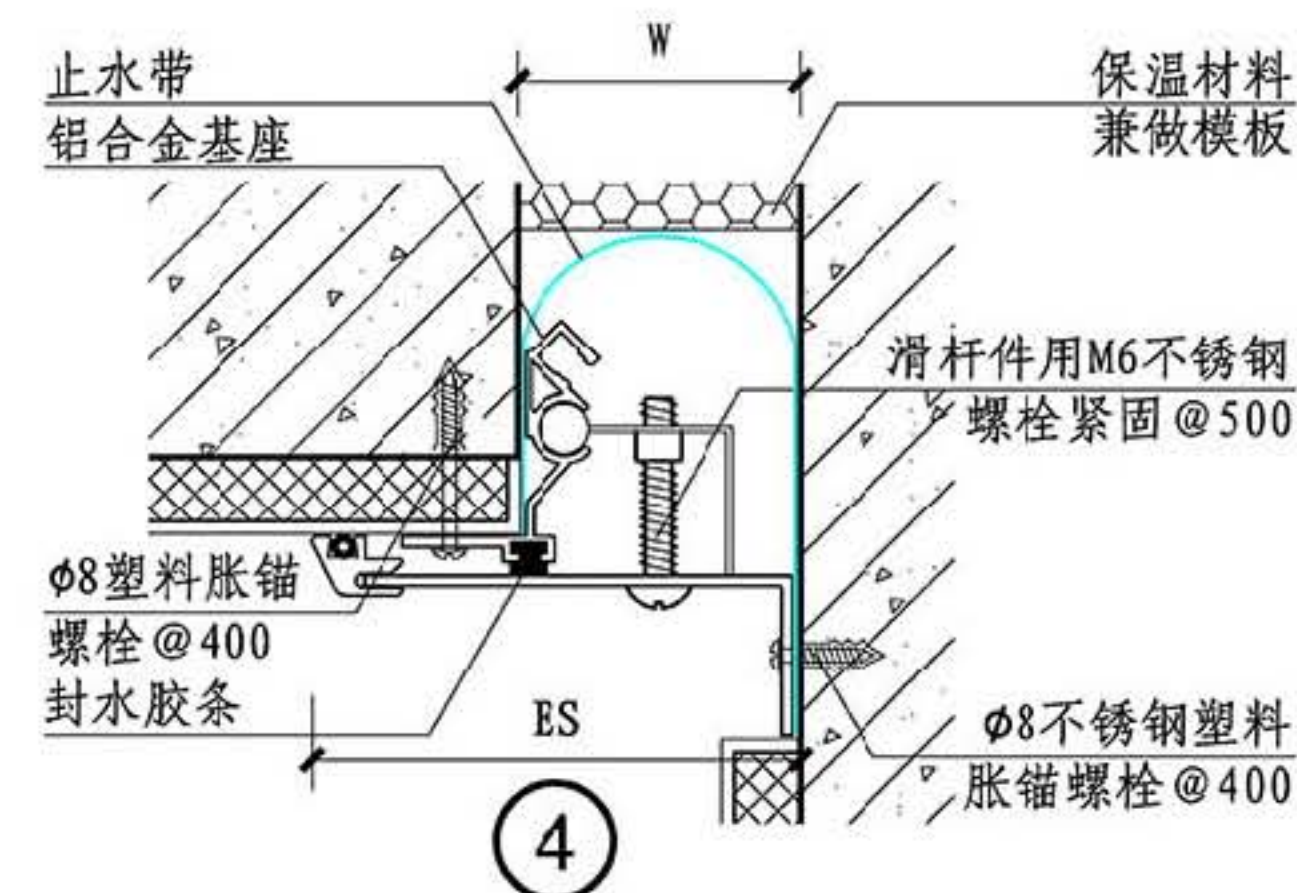
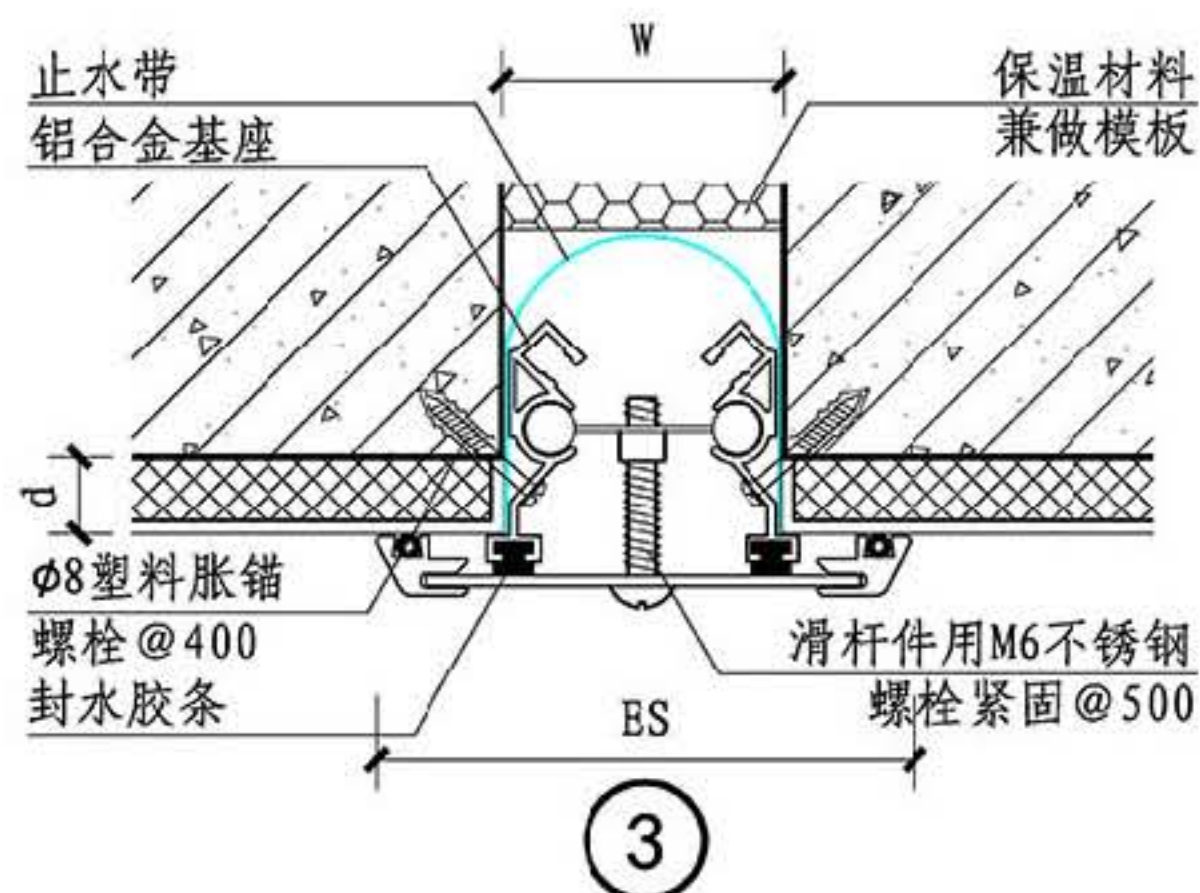
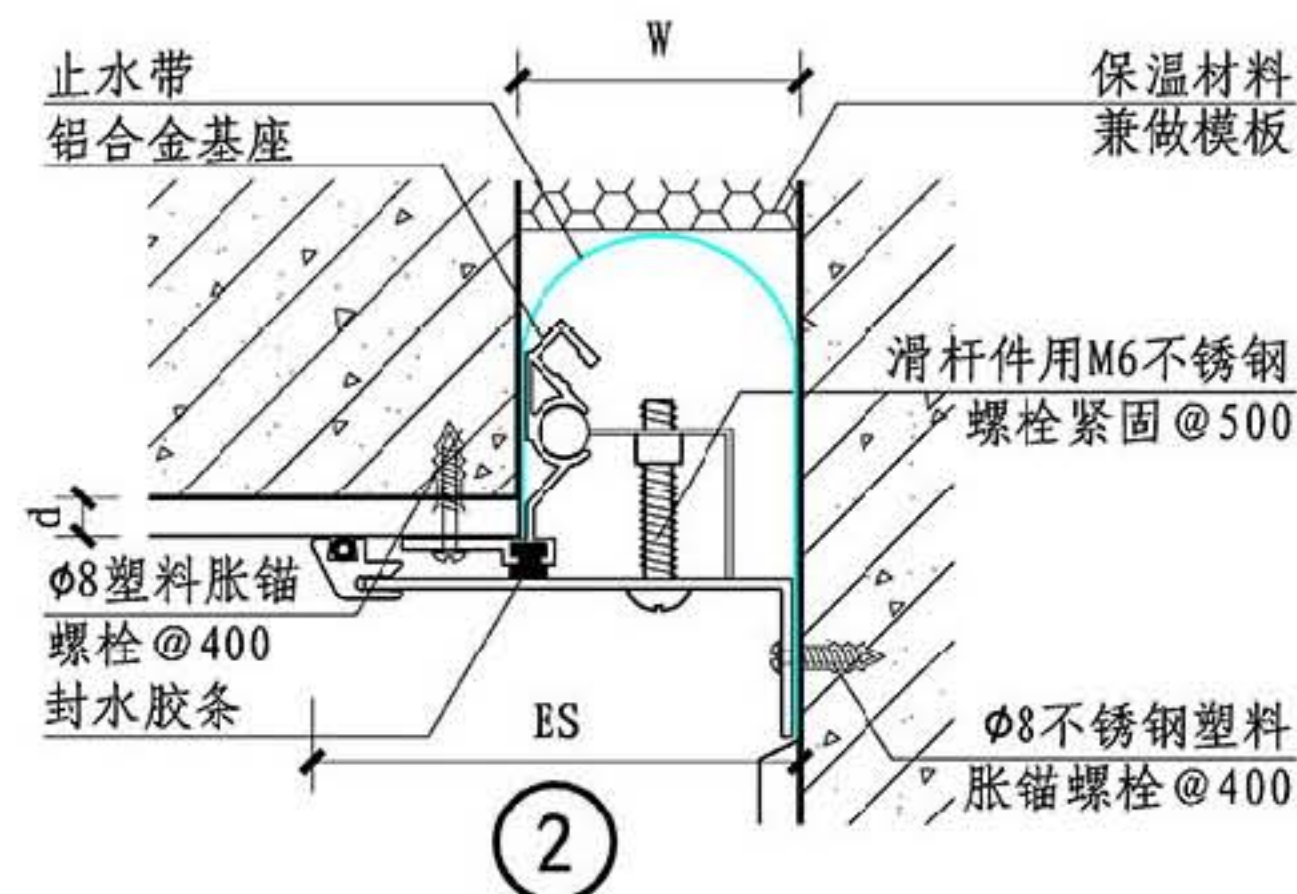
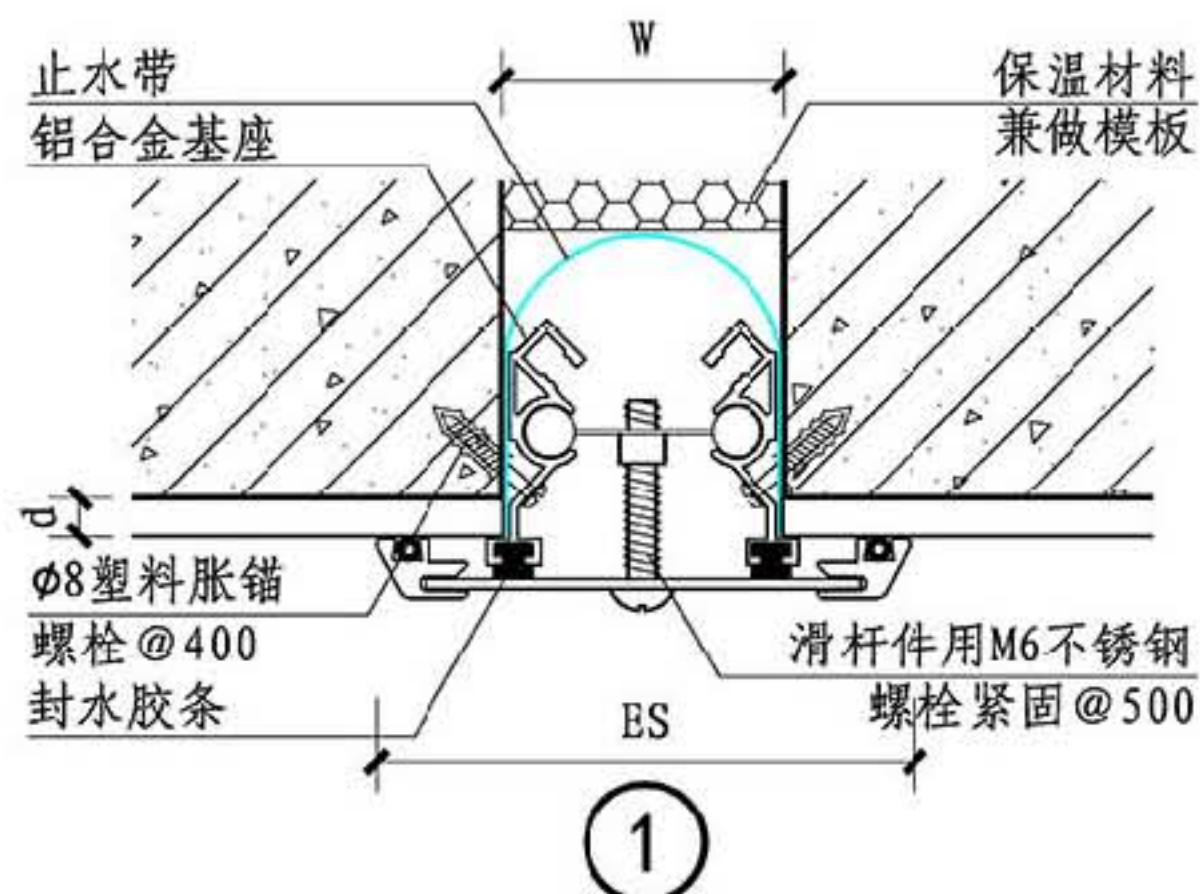

总说明

A系列

B系列

C系列

D系列

规格表

①③ 平缝													②④ 角缝												
W	50	100	150	200	250	300	350	400					W	50	100	150	200	250	300	350	400				
Es	100	150	200	250	300	350	400	450					Es	90	140	190	240	290	340	390	440				
伸缩量	±12	±25	±50	±75	±100	±125	±150	±175					伸缩量	±10	±20	±25	±37	±50	±62	±75	±87				

B系列外墙盖板型变形缝

图集号

14J936

审核 周祥茵 周祥茵 校对 金福生 金福生 设计 范学信 范学信

页

BQ1



总说明

A系列

B系列

C系列

D系列

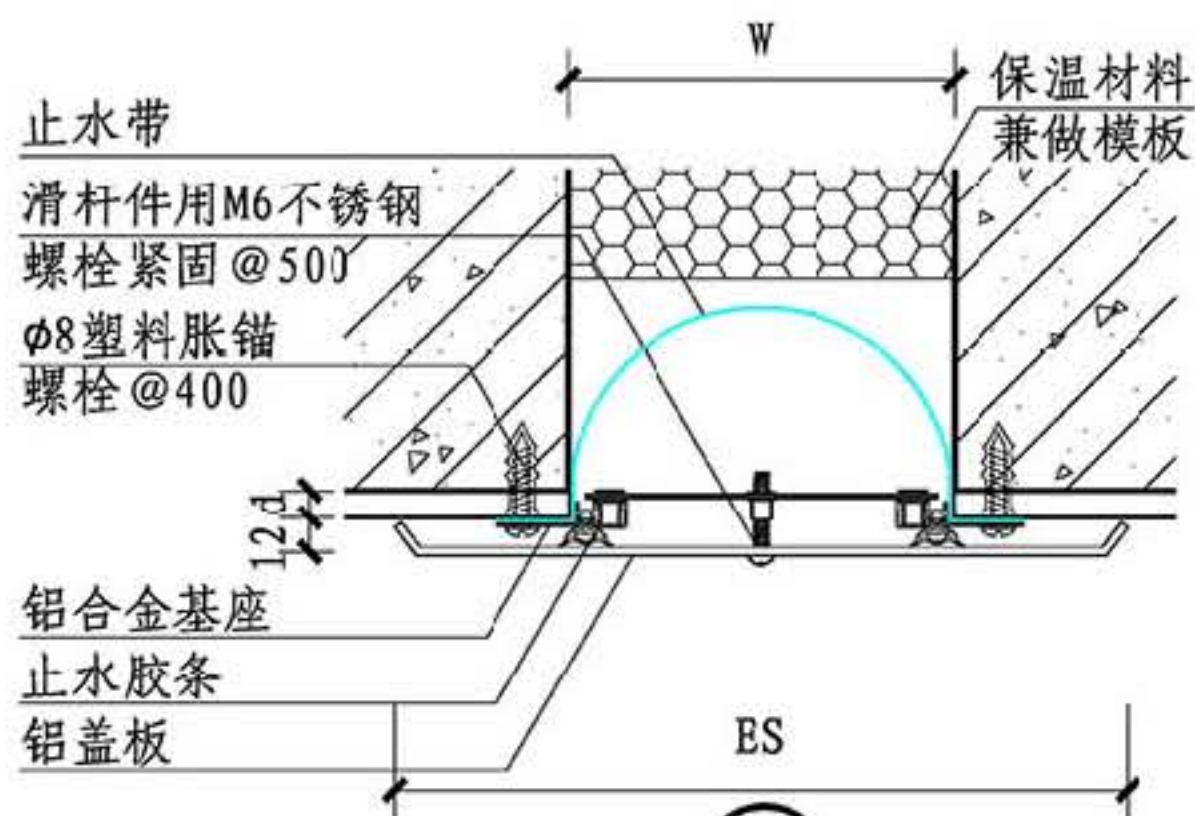

①

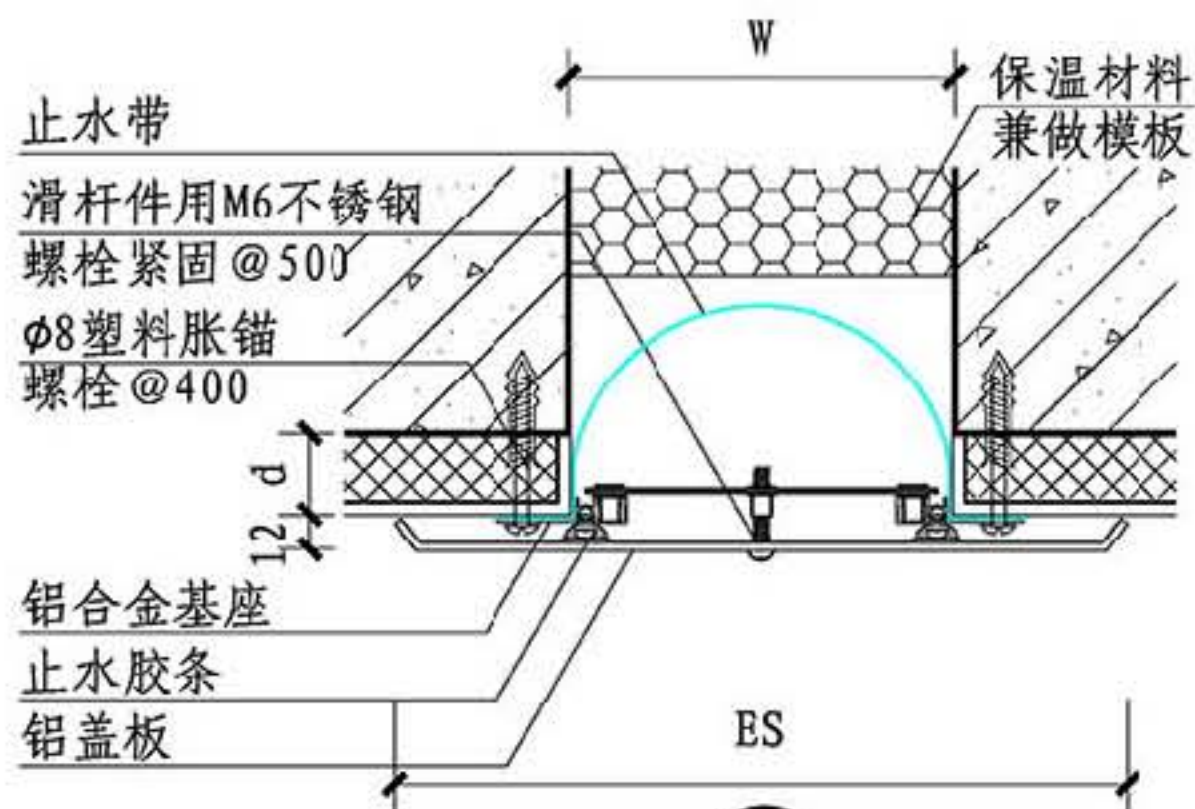

③

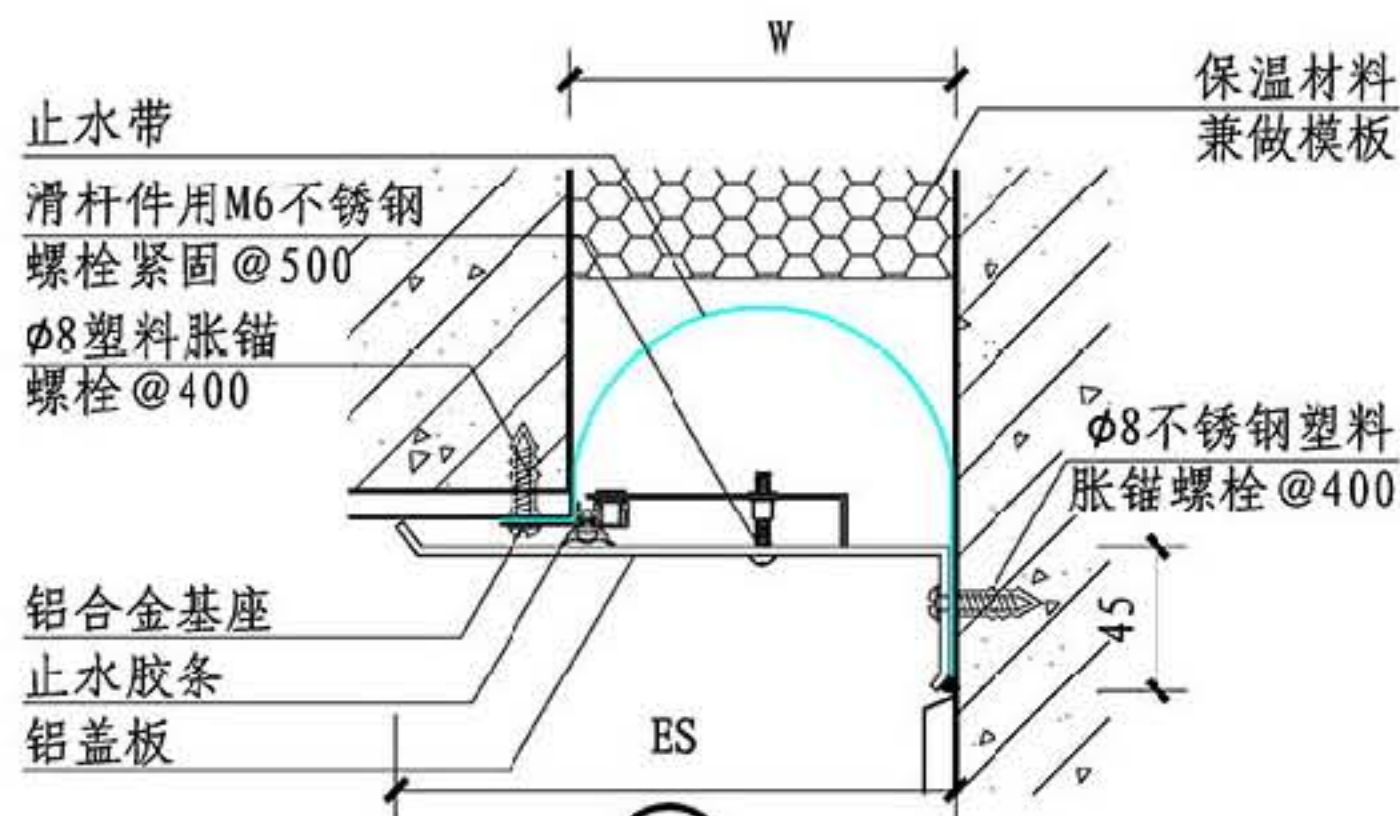

②

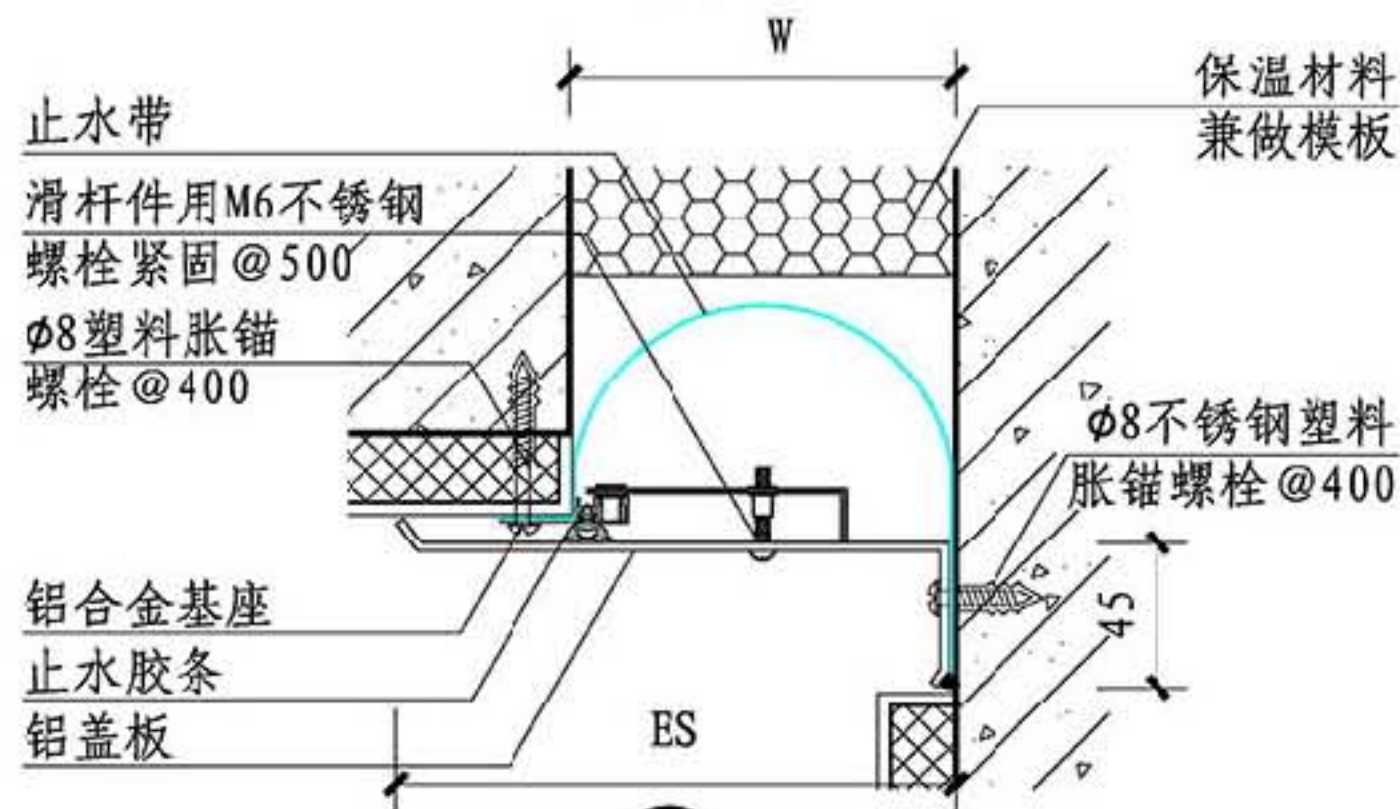

④

规格表

①③ 平缝

②④ 角缝

W	100	150	200	250	300	350	400	450	500				W	100	150	200	250	300	350	400	450	500			
Es	190	240	290	340	390	440	540	590	640				Es	145	195	245	295	345	395	445	495	545			
伸缩量	±50	±75	±100	±125	±150	±175	±200	±225	±250				伸缩量	±25	±37	±50	±62	±75	±87	±100	±112	±125			

B系列外墙盖板型变形缝

图集号

14J936

审核 周祥茵 周祥茵 校对 金福生 金福生 设计 范学信 范学信

页

BQ2

总说明

A系列

B系列

C系列

D系列



总说明

A系列

B系列

C系列

D系列

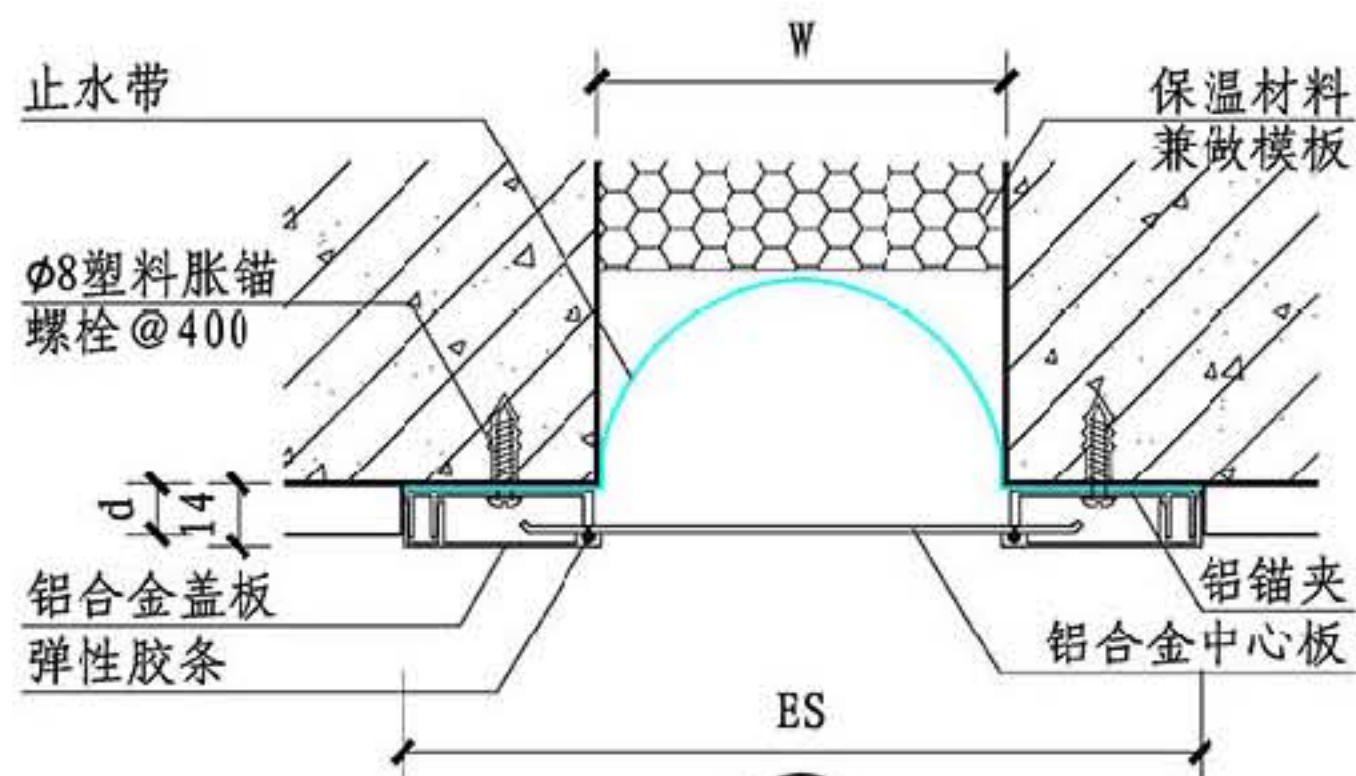

①

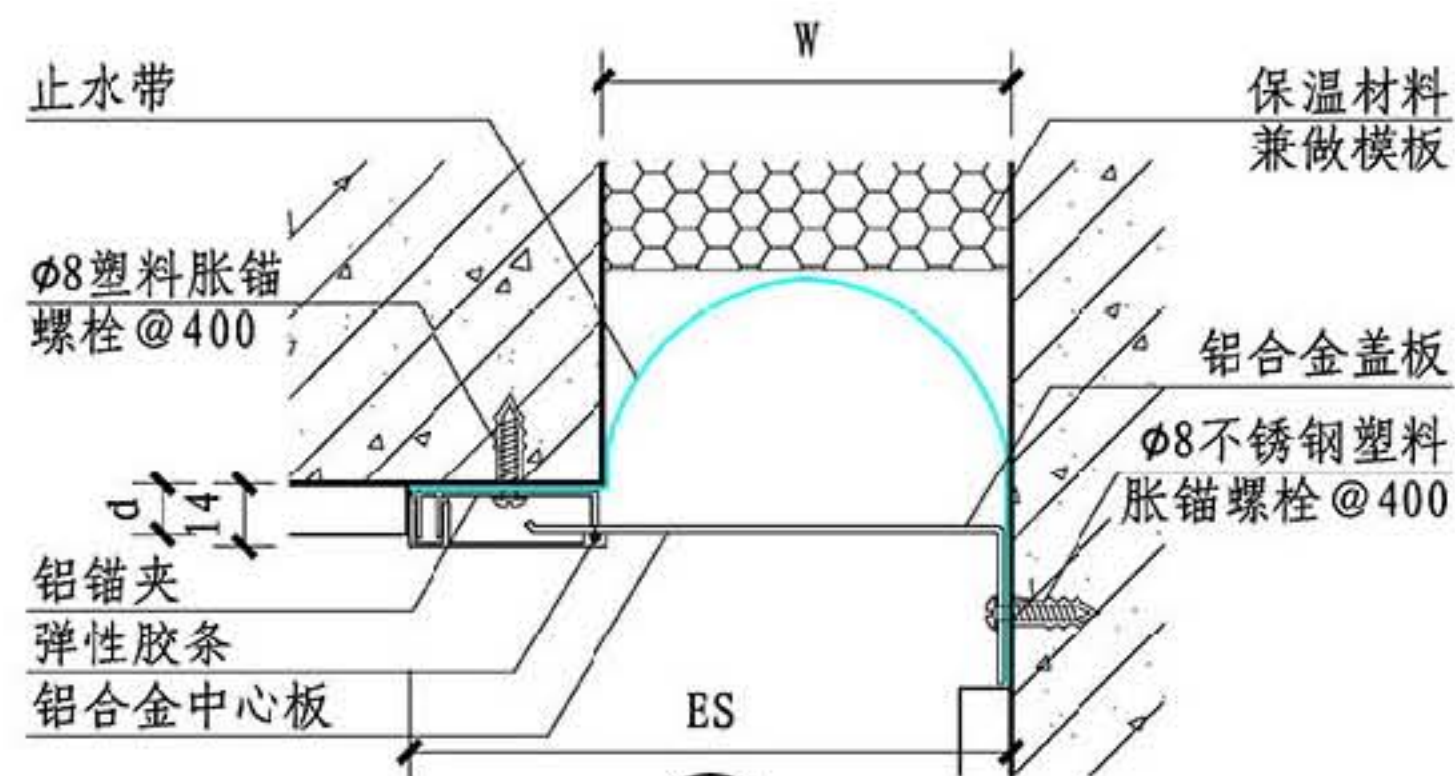

②

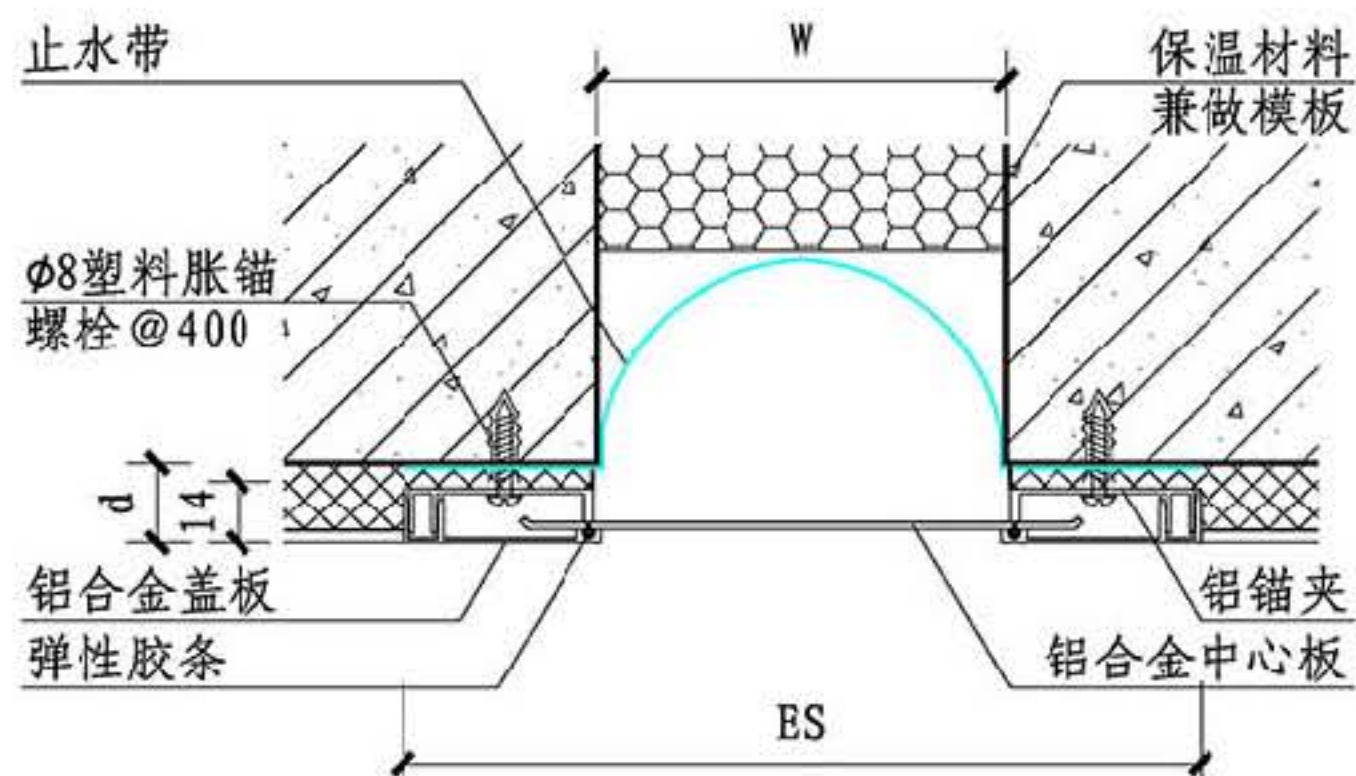

③

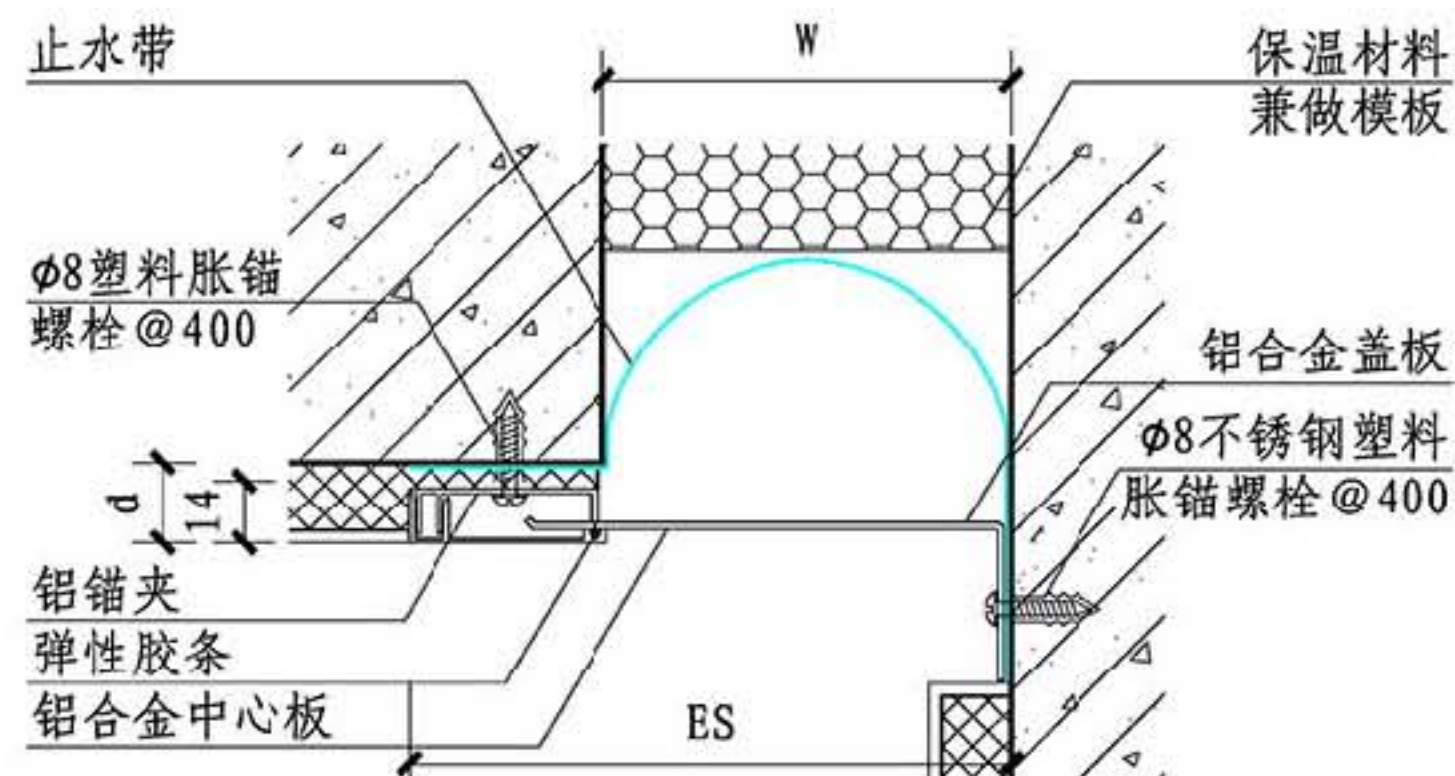

④

规格表

①③ 平缝

②④ 角缝

W	25	50	70	100	150	200	250	300					W	25	50	70	100	150	200	250	300				
Es	125	150	170	200	250	300	350	400					Es	75	100	120	150	200	250	300	350				
伸缩量	±40	±40	±40	±40	±40	±40	±40	±40					伸缩量	±20	±20	±20	±20	±20	±20	±20	±20				

B系列外墙卡锁型变形缝

图集号

14J936

审核 周祥茵 周祥茵 校对 金福生 金福生 设计 范学信 范学信

页

BQ3

总说明

A系列

B系列

C系列

D系列



总说明

A系列

B系列

C系列

D系列

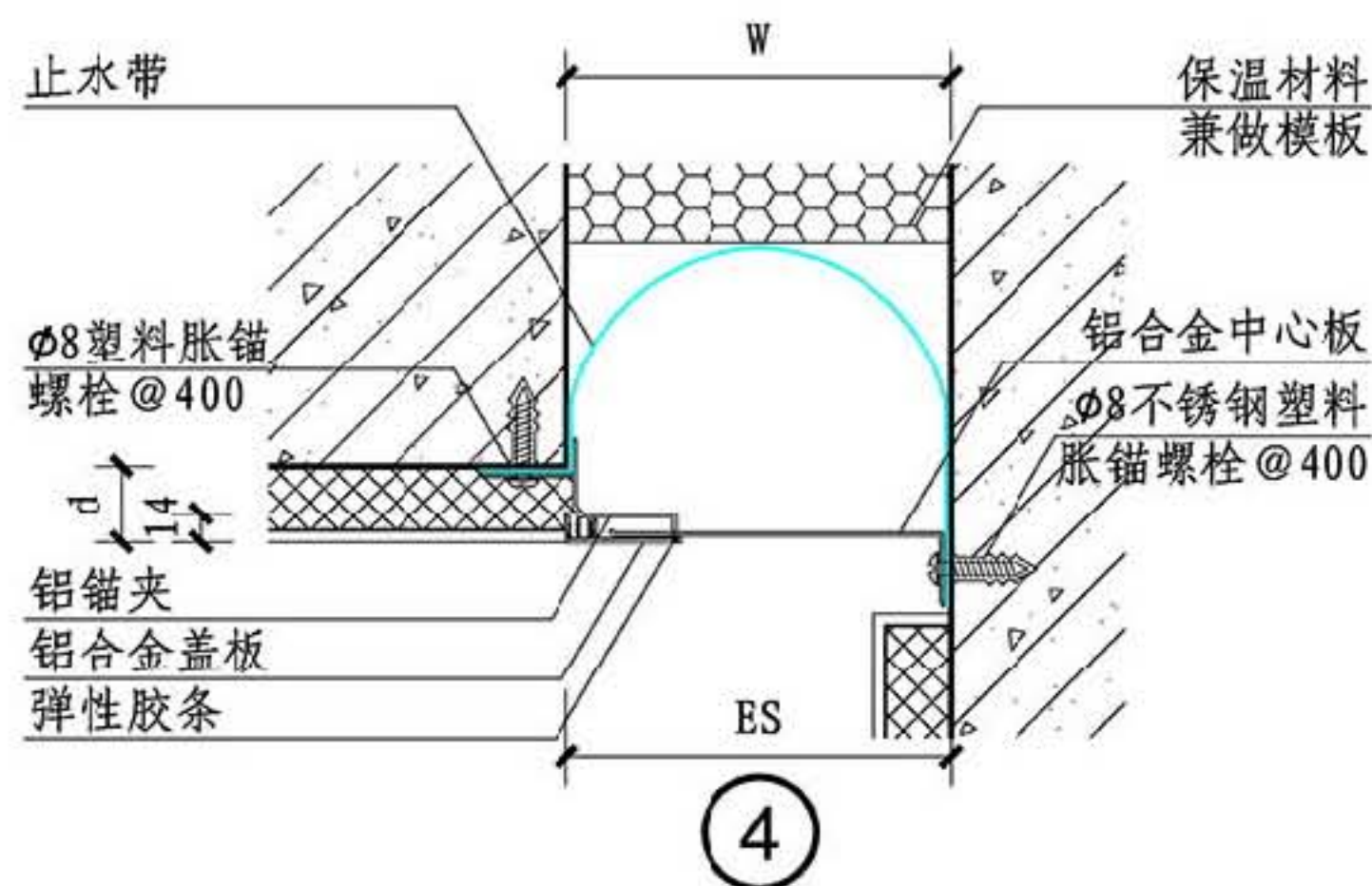
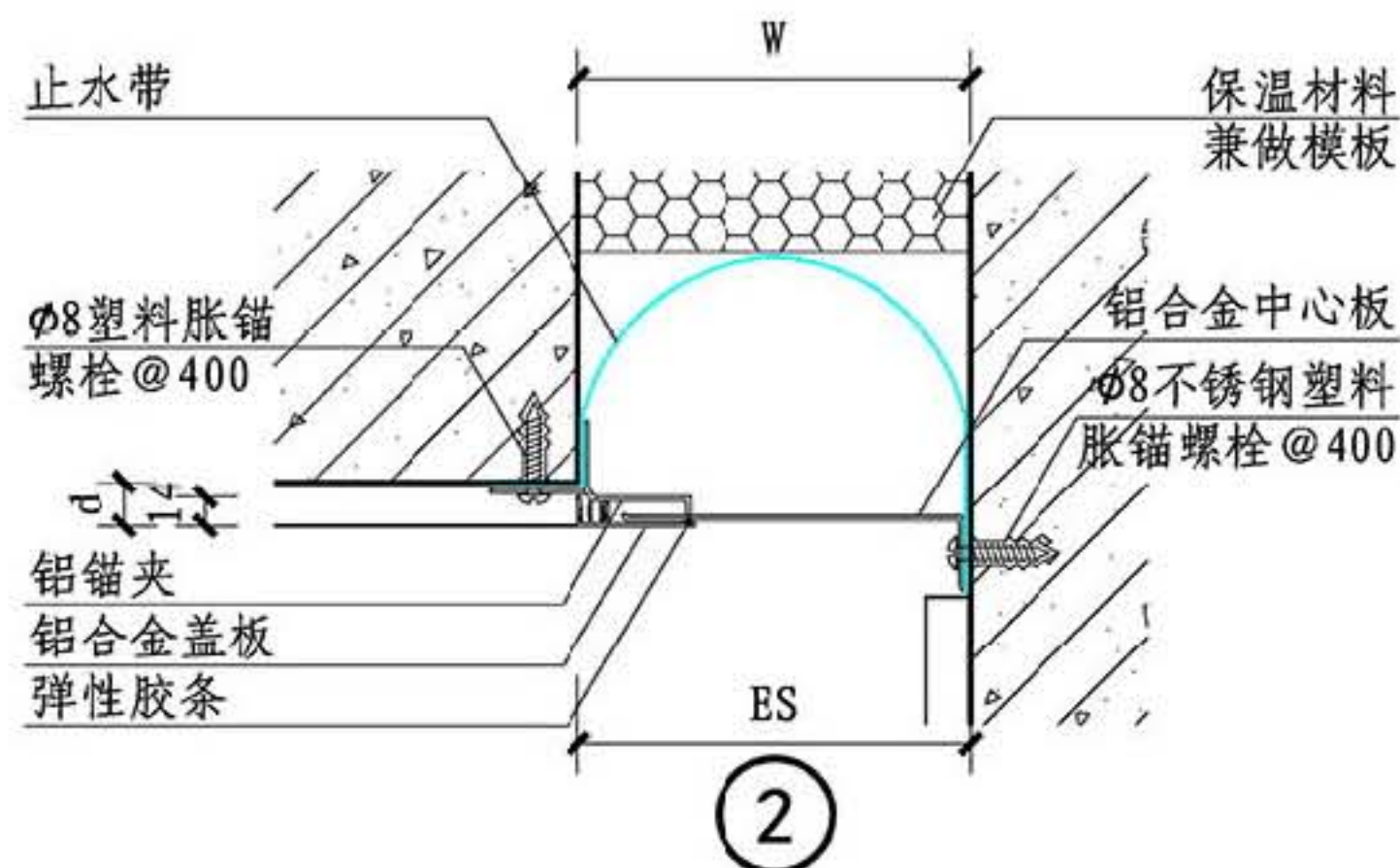
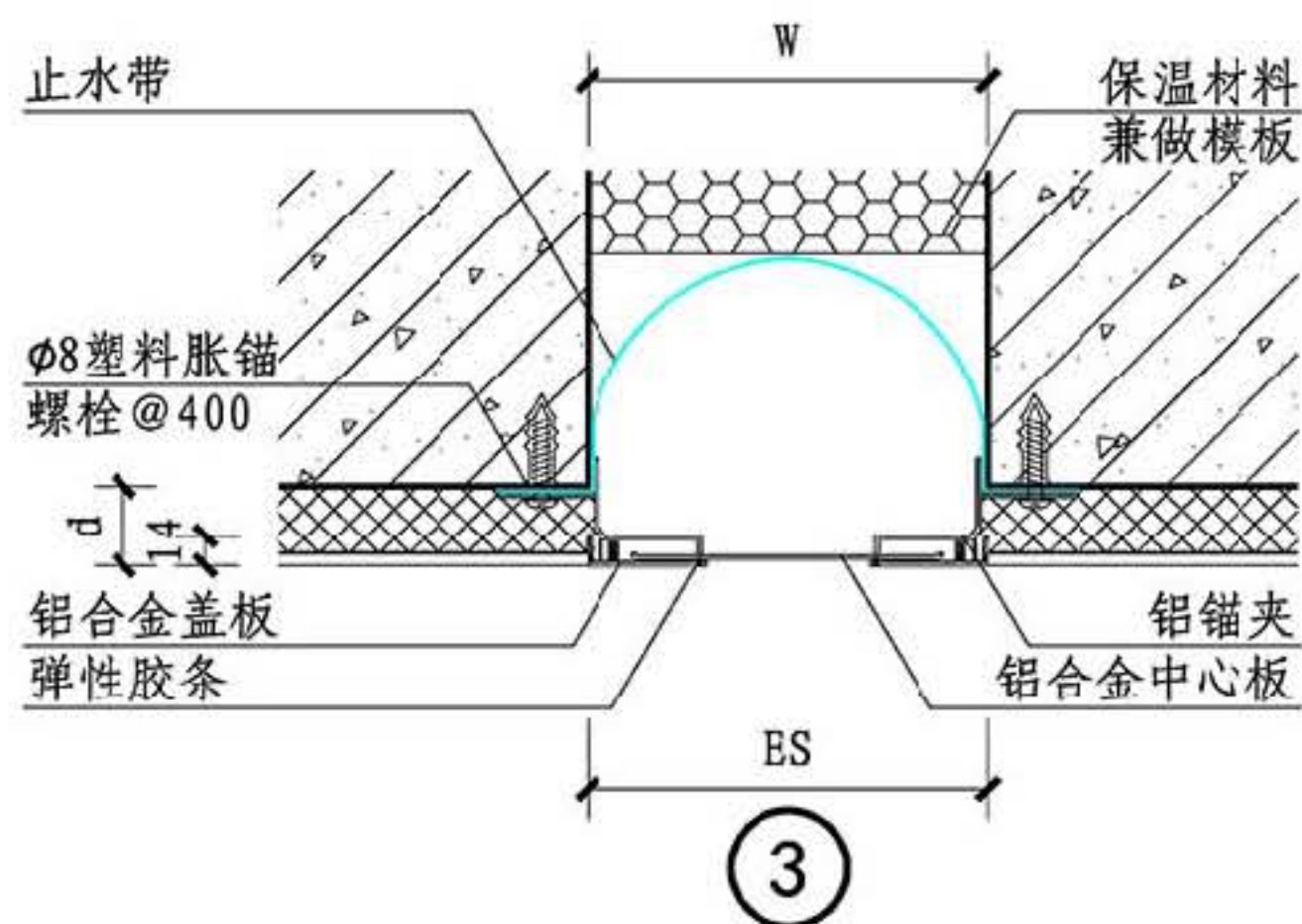
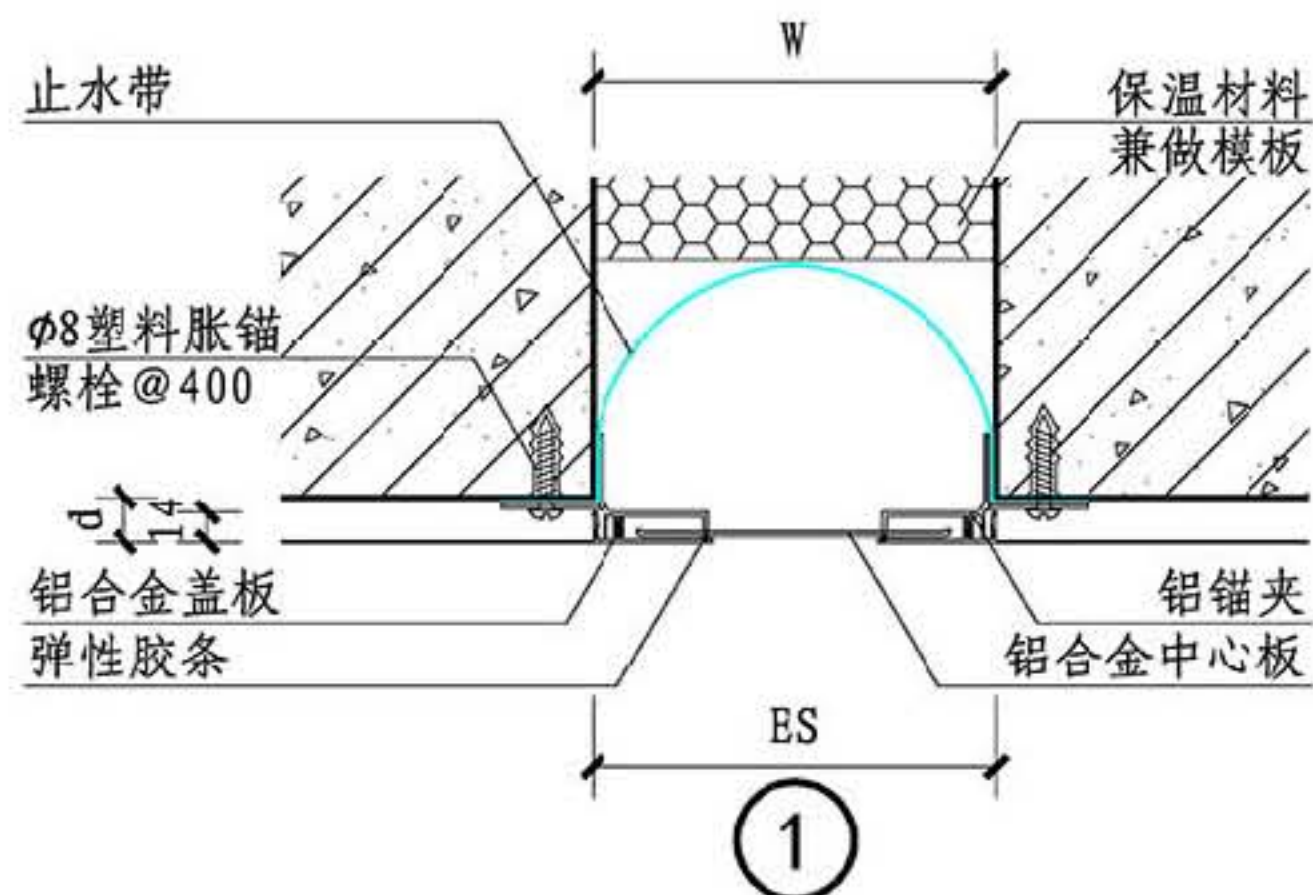

总说明

A系列

B系列

C系列

D系列

规格表

①③ 平缝													②④ 角缝												
W	100	150	200	250	300	350	400						W	100	150	200	250	300	350	400					
Es	100	200	200	250	300	350	400						Es	100	200	200	250	300	350	400					
伸缩量	± 30	± 30	± 30	± 30	± 30	± 30	± 30						伸缩量	± 15	± 15	± 15	± 15	± 15	± 15	± 15					

B系列外墙卡锁型变形缝

图集号

14J936

审核 周祥茵 周祥茵 校对 金福生 金福生 设计 范学信 范学信

页

BQ4



总说明

A系列

B系列

C系列

D系列

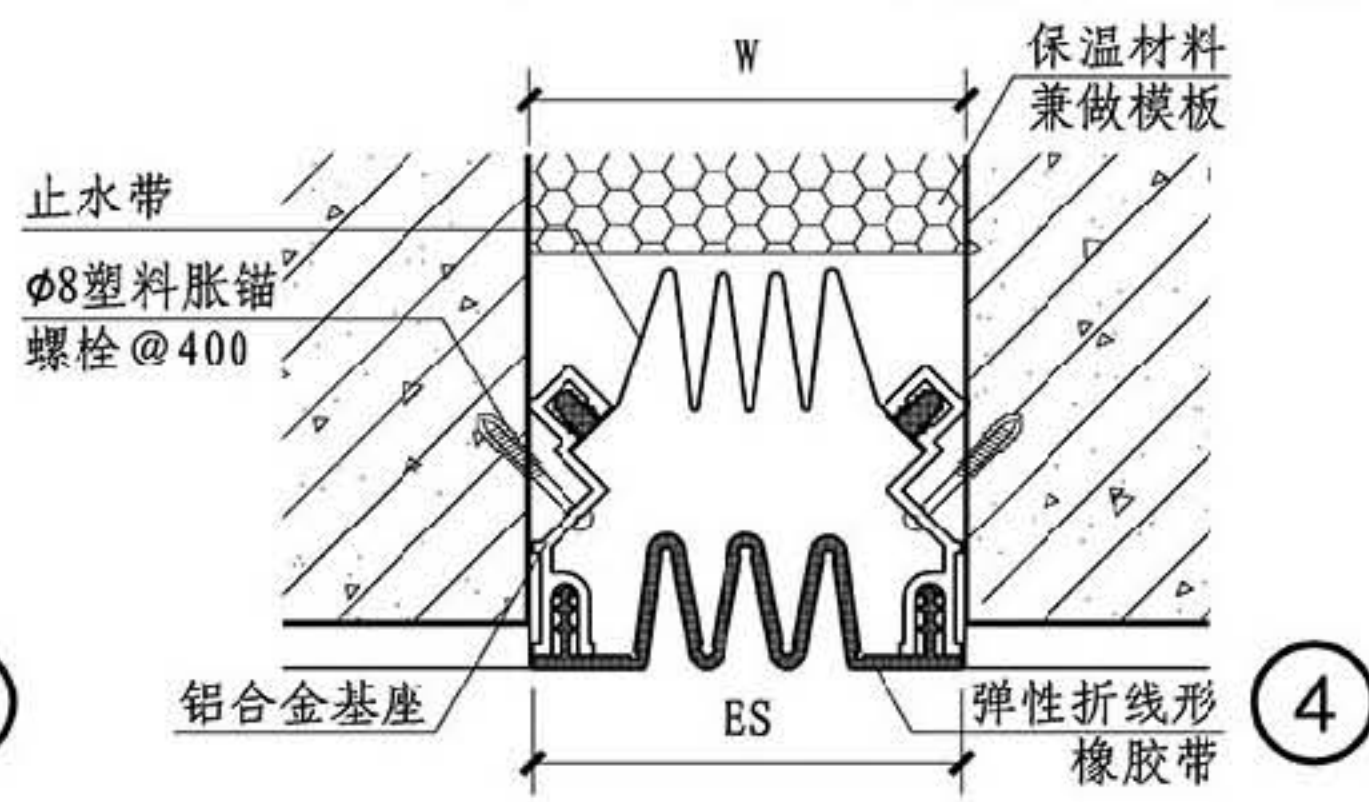
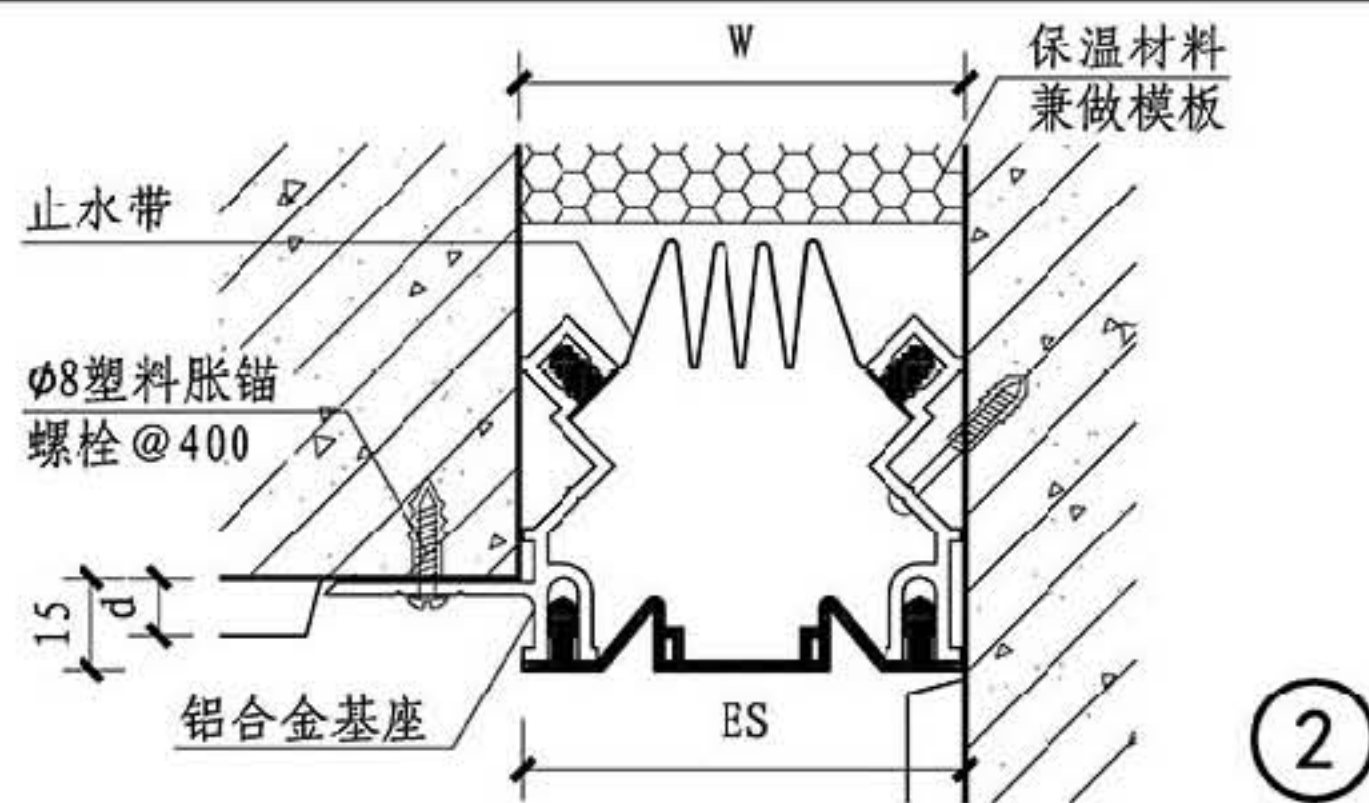
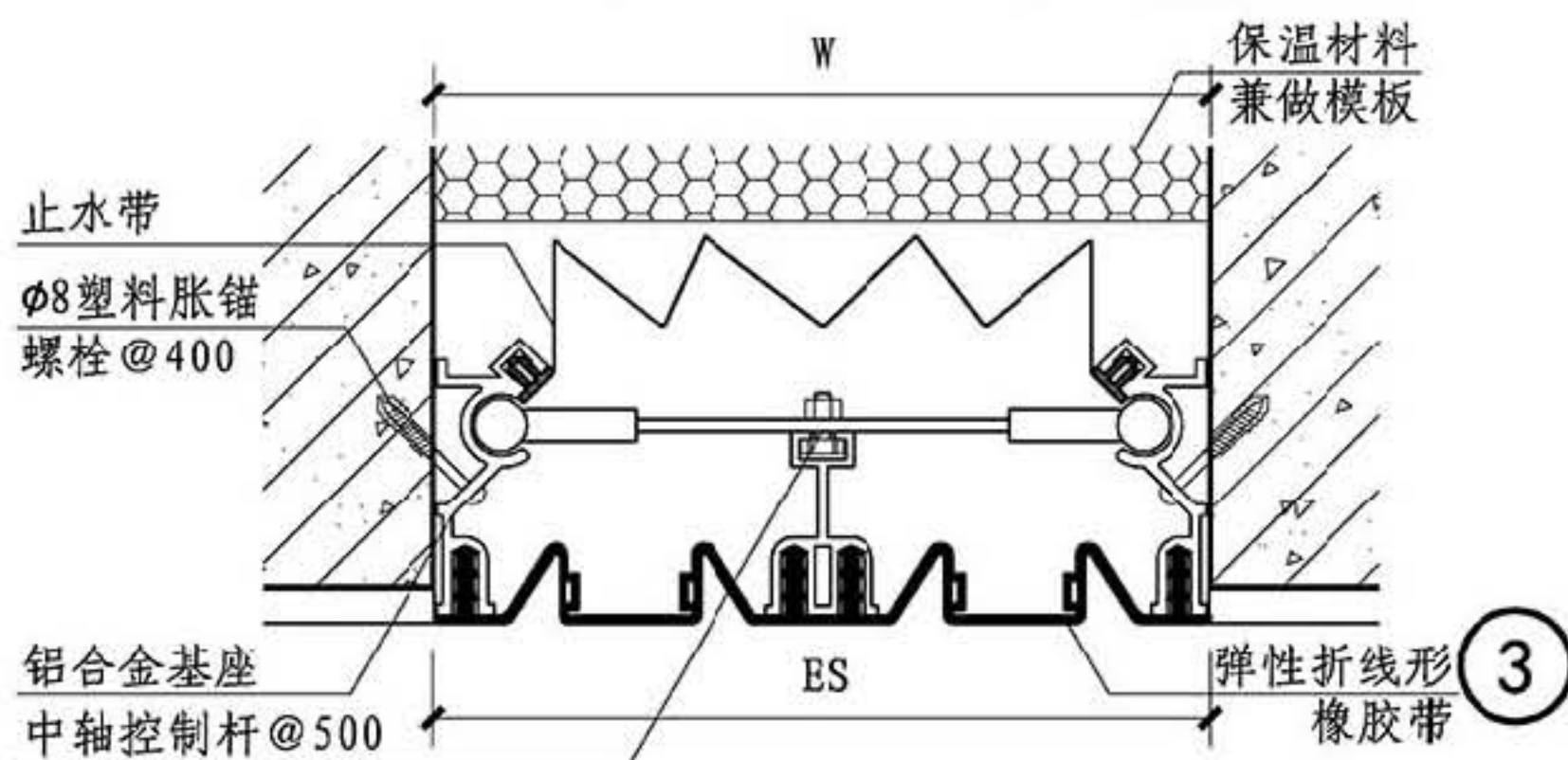
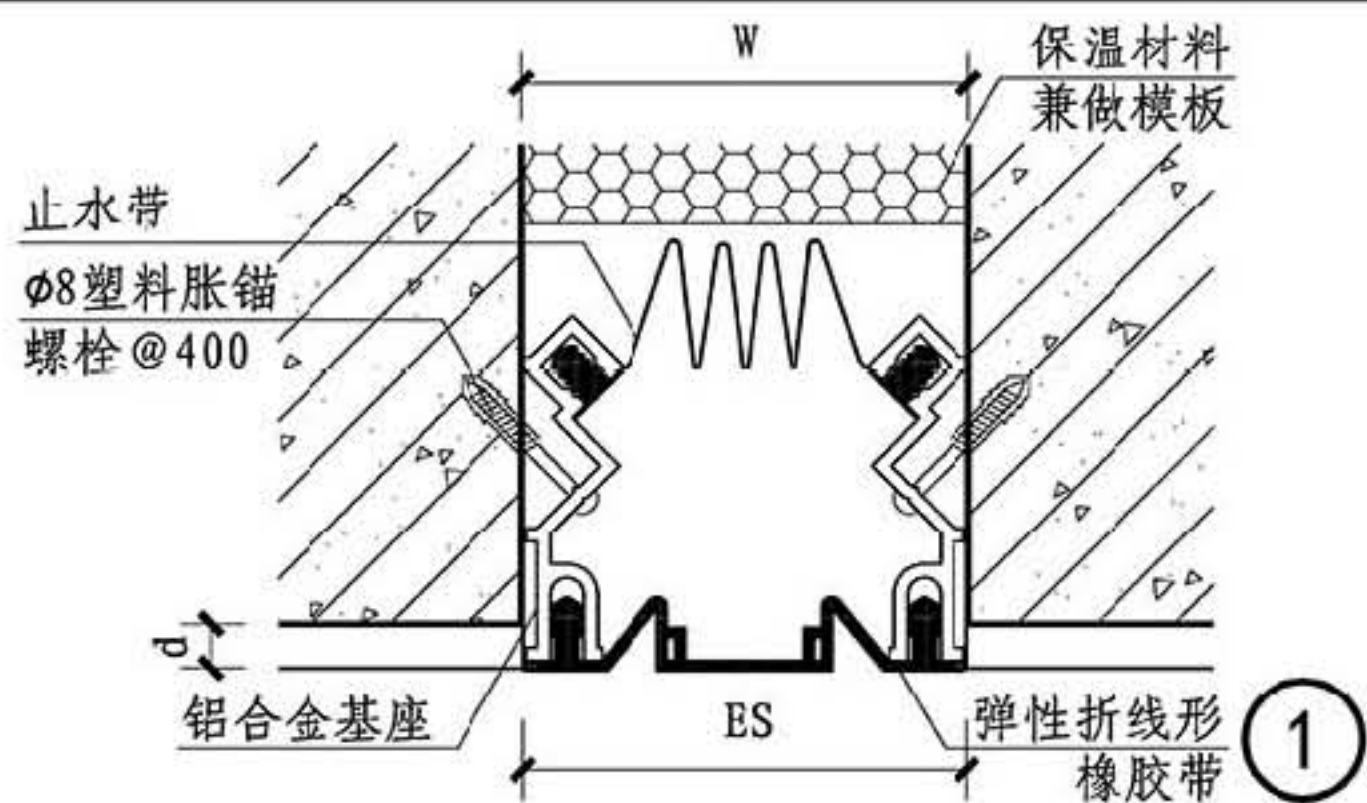

规格表

① 平缝										② 角缝									
W	50	75	100	150						W	50	75	100	150	200	300			
Es	50	75	100	150						Es	50	75	100	150	200	300			
伸缩量	±25	±50	±75	±100						伸缩量	±25	±50	±50	±75	±100	±150			
③ 平缝										④ 平缝									
W	200	300								W	75	100	150	200	300				
Es	200	300								Es	75	100	150	200	300				
伸缩量	±125	±175								伸缩量	±25	±50	±75	±100	±150				

B系列外墙嵌平型变形缝

图集号

14J936

审核 周祥茵 周祥茵 校对 金福生 金福生 设计 范学信 范学信

页

BQ5

总说明

A系列

B系列

C系列

D系列



总说明

A系列

B系列

C系列

D系列

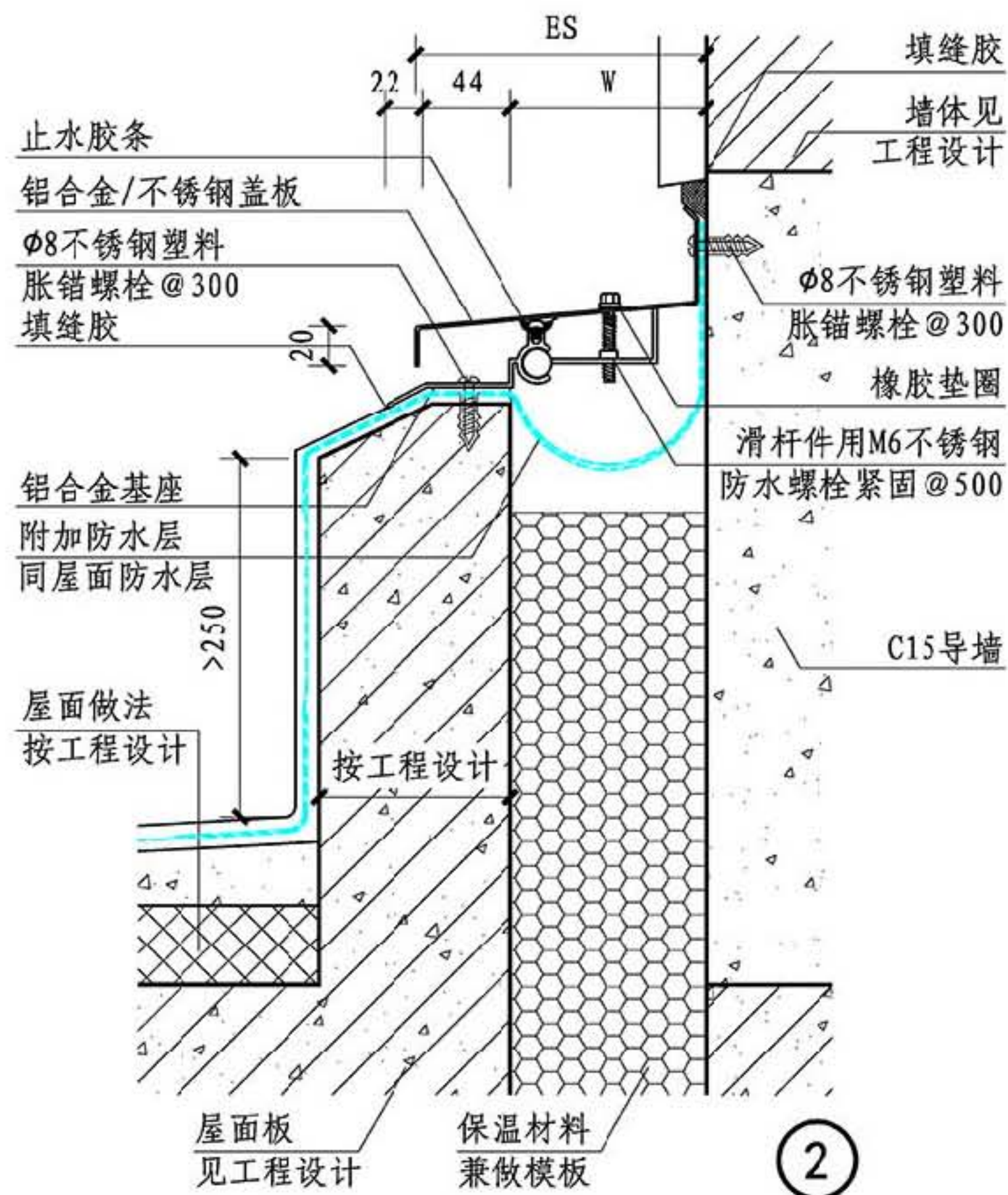
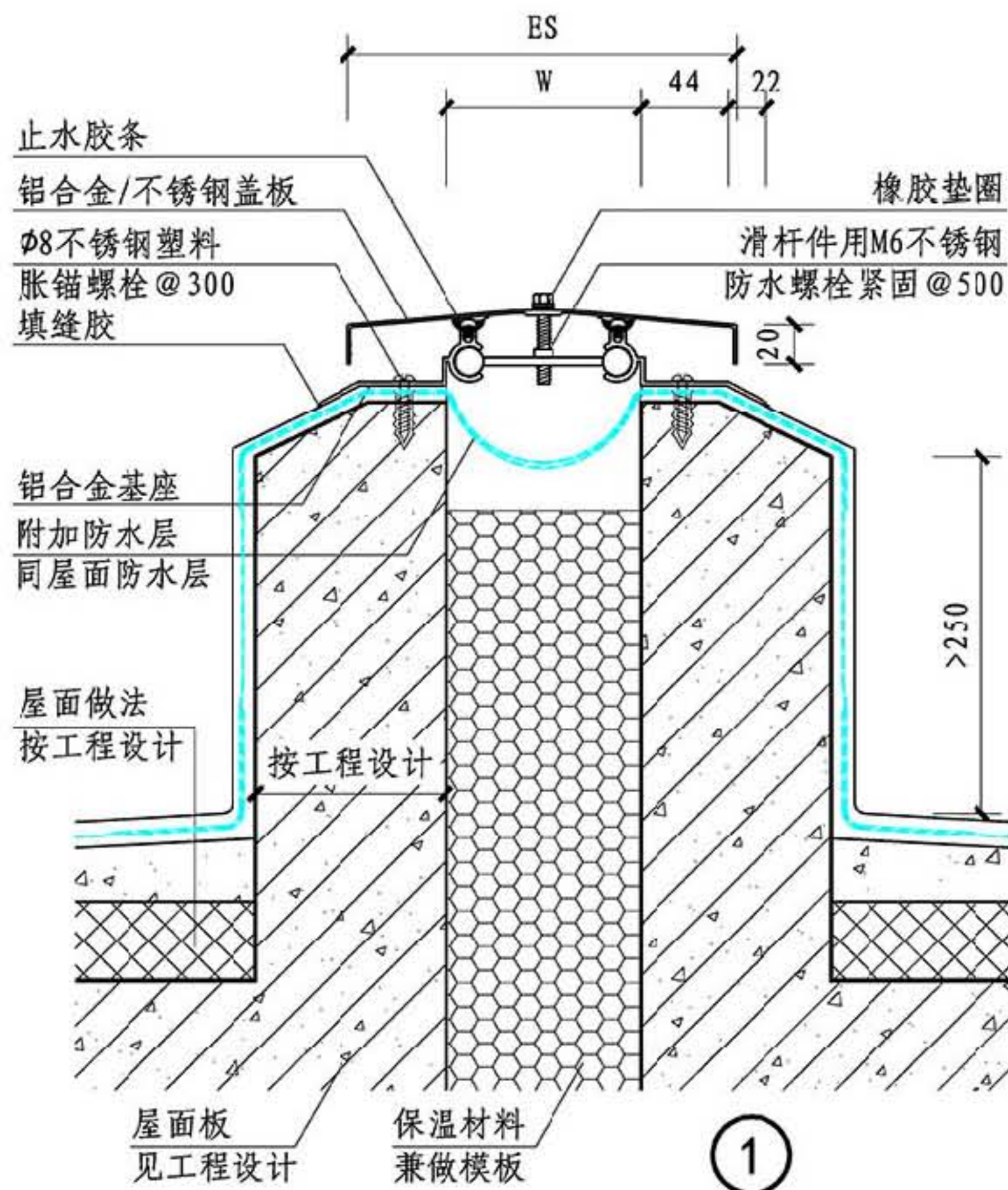

总说明

A系列

B系列

C系列

D系列

规格表

① 平缝

② 角缝

W	50	100	150	200	250	300	350	400	450				W	50	100	150	200	250	300	350	400	450			
Es	180	260	310	360	410	460	510	560	610				Es	115	180	230	280	330	380	430	480	530			
伸缩量	±25	±50	±75	±100	±125	±150	±175	±200	±225				伸缩量	±12.5	±25	±37	±50	±62	±75	±87	±100	±112			

B系列屋面盖板型变形缝

图集号

14J936

注：屋面做法按工程设计，本图示意常规平屋面。

审核 周祥茵 周祥茵 校对 金福生 金福生 设计 范学信 范学信

页

BW1



总说明

A系列

B系列

C系列

D系列

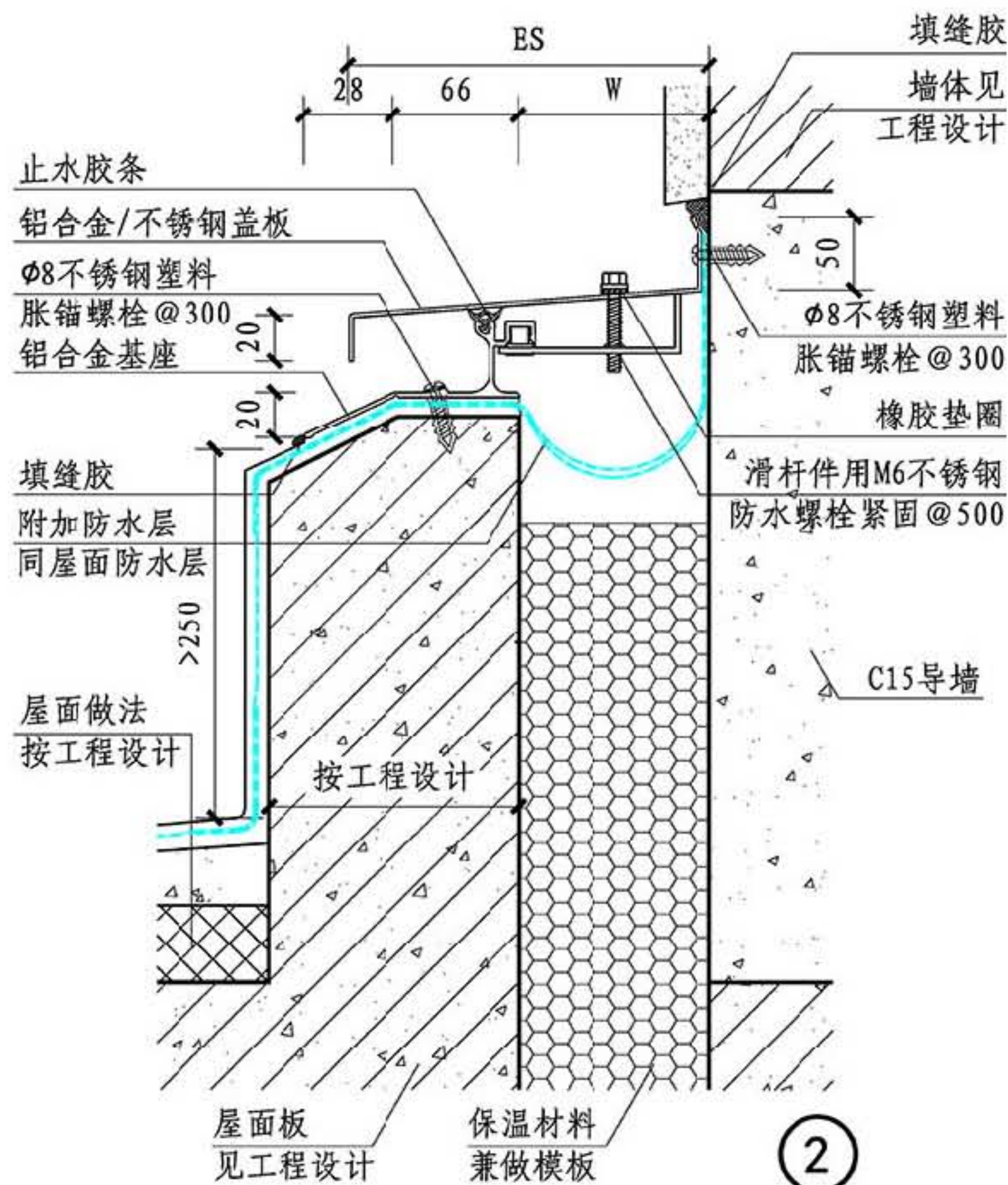
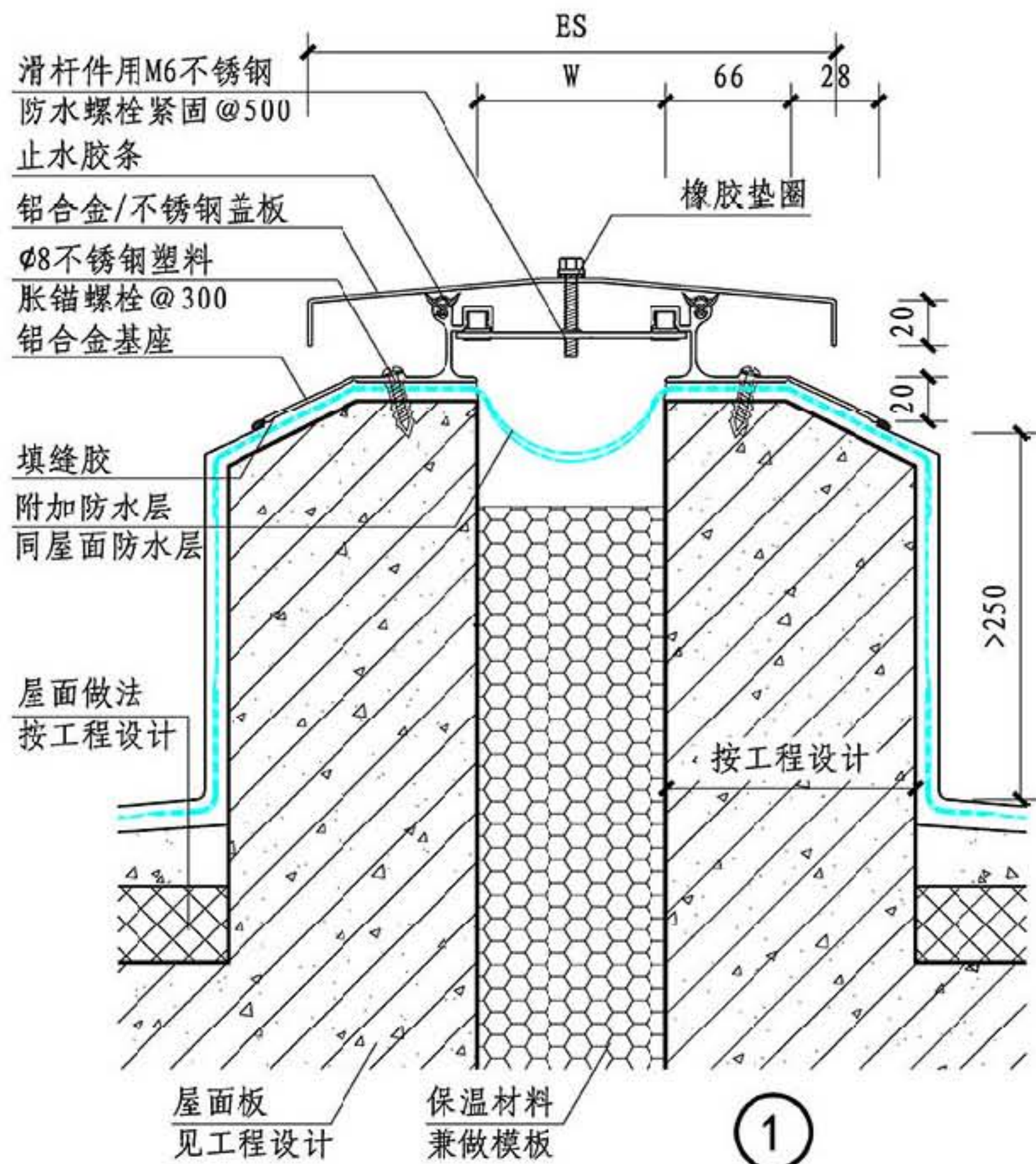

总说明

A系列

B系列

C系列

D系列

规格表	① 平缝												② 角缝											
	W	50	100	150	200	250	300	350	400	450			W	50	100	150	200	250	300	350	400	450		
	Es	180	260	310	360	410	460	510	560	610			Es	115	180	230	280	330	380	430	480	530		
	伸缩量	±25	±50	±75	±100	±125	±150	±175	±200	±225			伸缩量	±12.5	±25	±37	±50	±62	±75	±87	±100	±112		

注：屋面做法按工程设计，本图示意常规平屋面。

## B系列屋面盖板型变形缝

图集号

14J936

审核 周祥茵 周祥茵 校对 金福生 金福生 设计 范学信 范学信

页

BW2



总说明

A系列

B系列

C系列

D系列

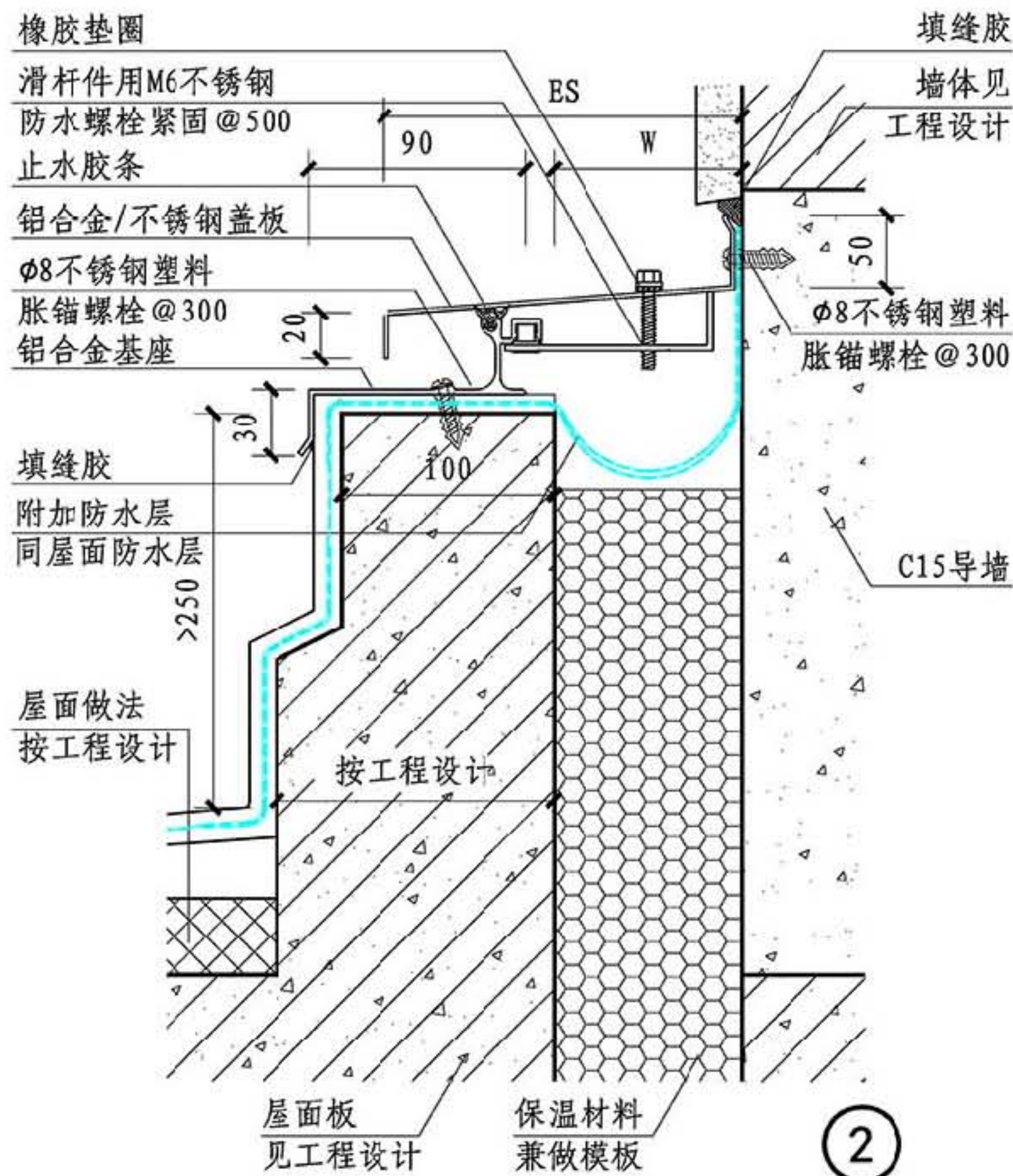
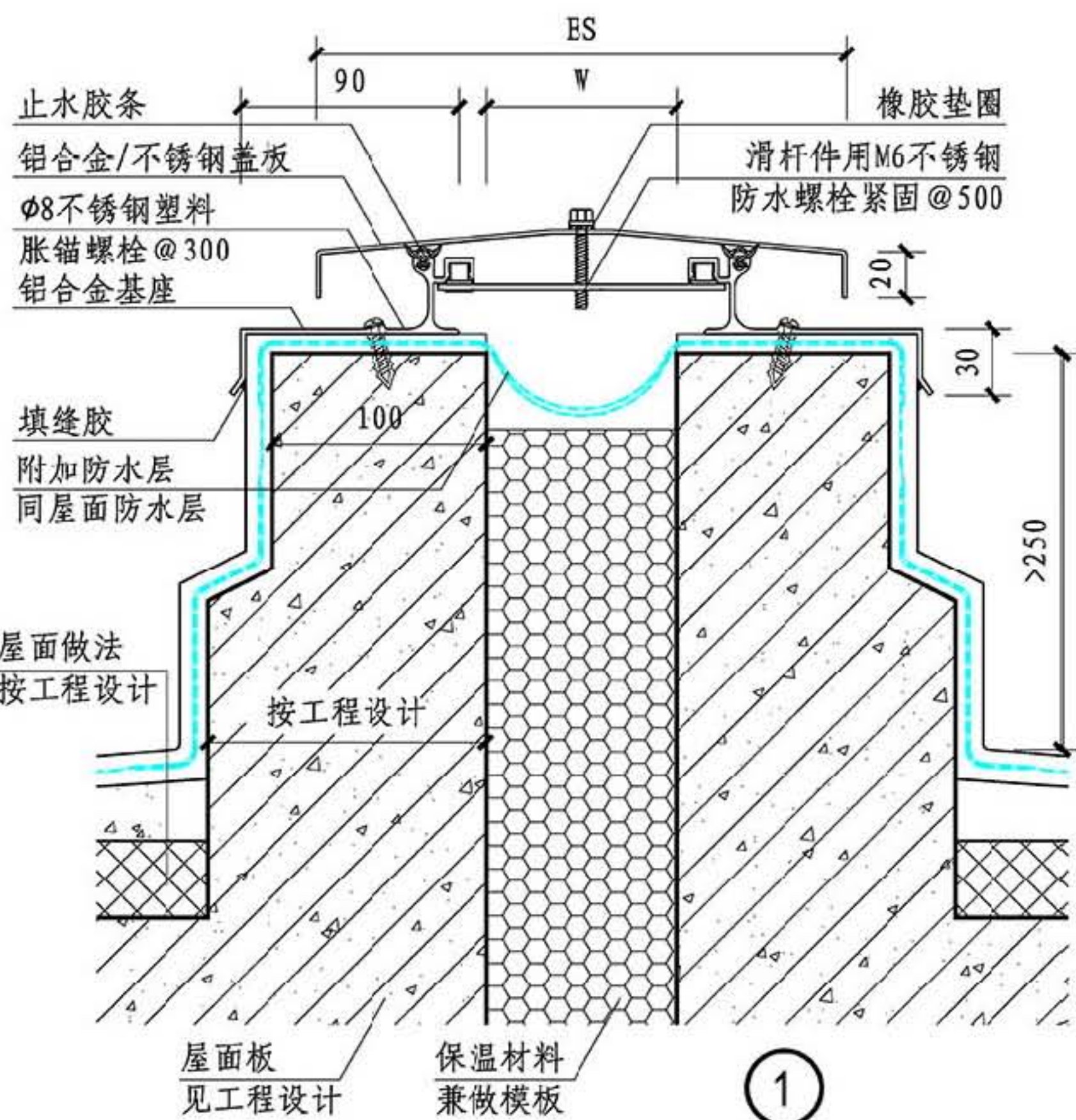

总说明

A系列

B系列

C系列

D系列

规格表

① 平缝

② 角缝

W	50	100	150	200	250	300	350	400	450				W	50	100	150	200	250	300	350	400	450			
Es	180	260	310	360	410	460	510	560	610				Es	115	180	230	280	330	380	430	480	530			
伸缩量	±25	±50	±75	±100	±125	±150	±175	±200	±225				伸缩量	±12.5	±25	±37	±50	±62	±75	±87	±100	±112			

B系列屋面盖板型变形缝

图集号

14J936

注：屋面做法按工程设计，本图示意常规平屋面。

审核 周祥茵 周祥茵 校对 金福生 金福生 设计 范学信 范学信

页

BW3



总说明

A系列

B系列

C系列

D系列

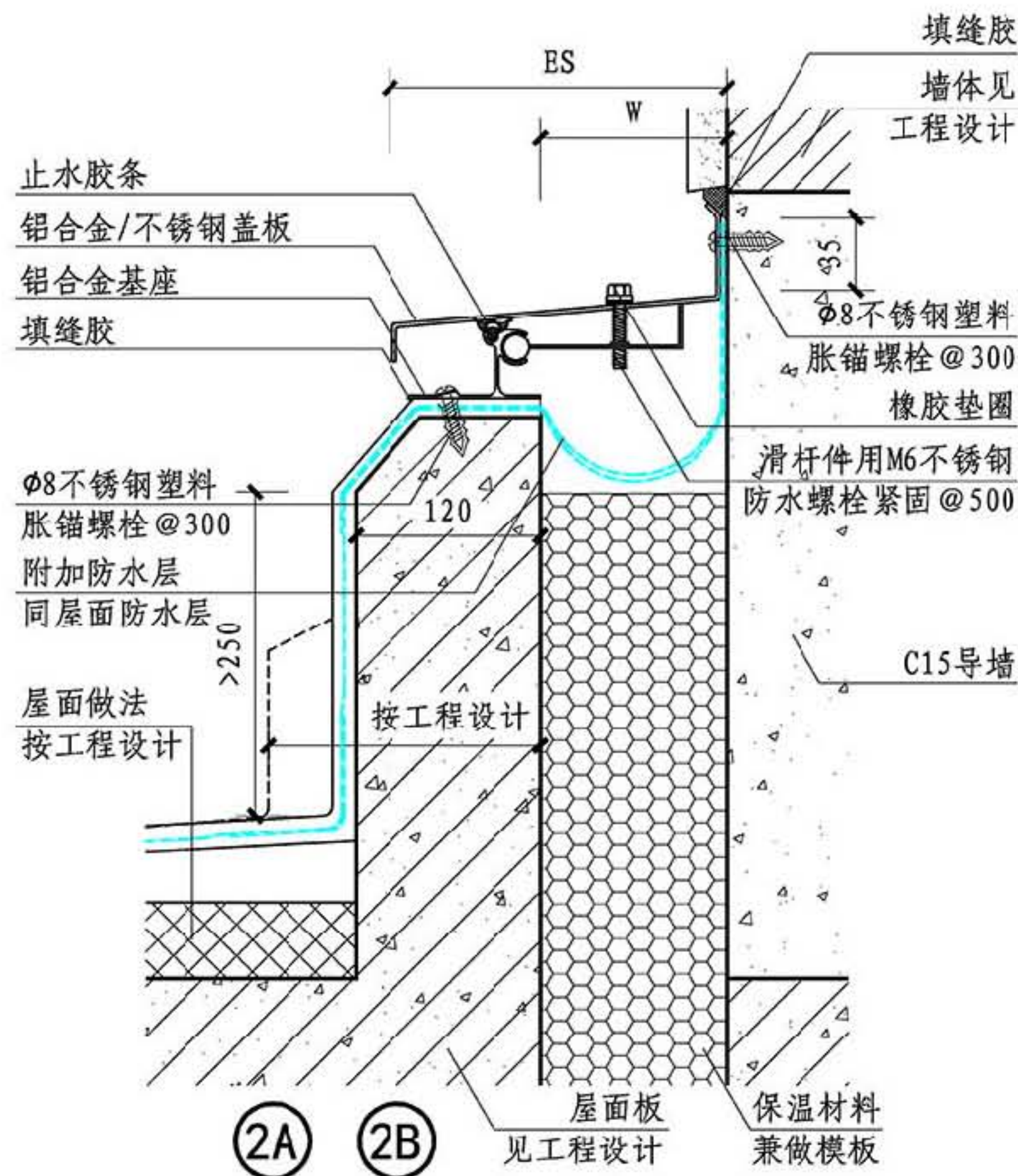
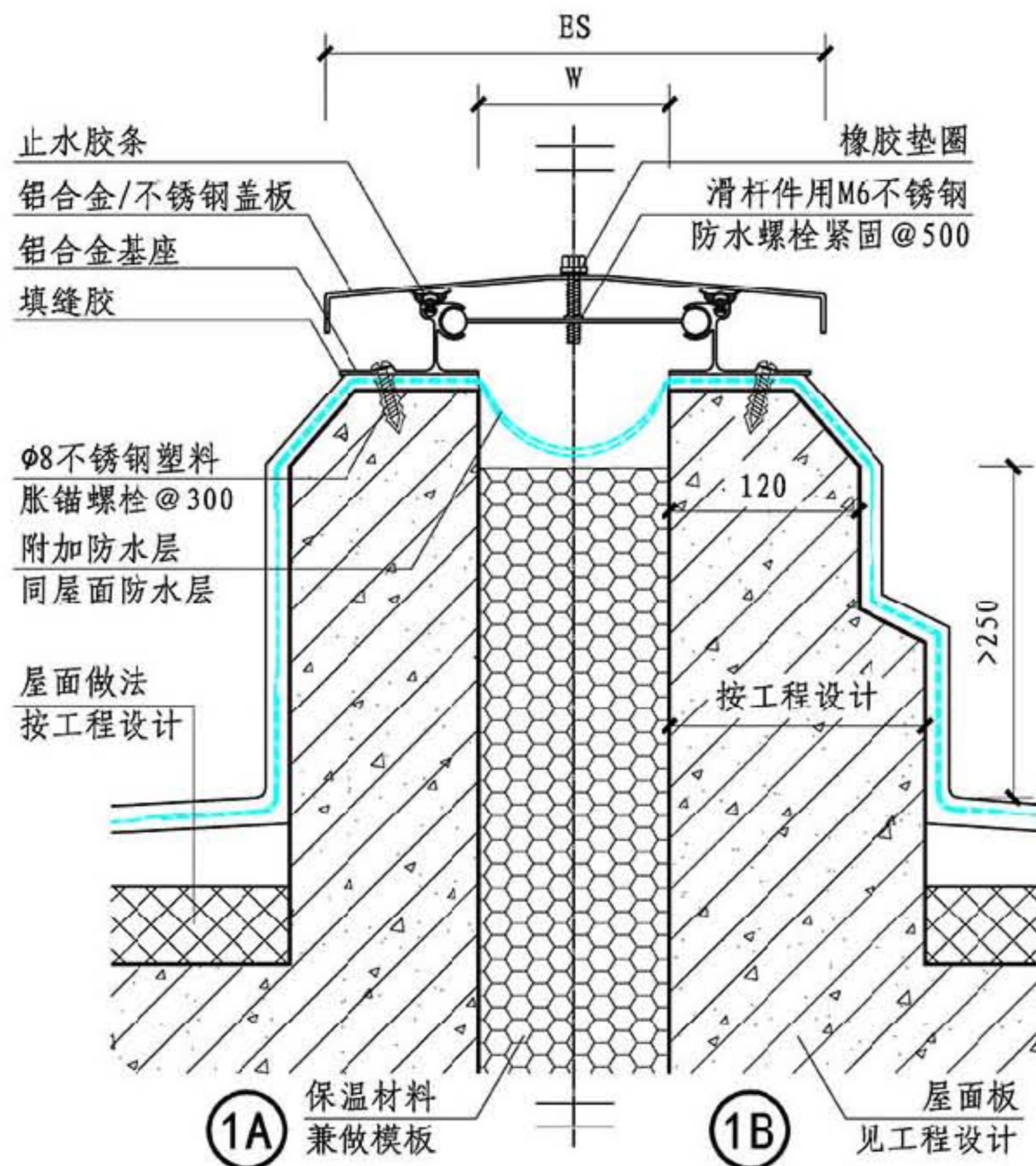

总说明

A系列

B系列

C系列

D系列

规格表

①A ①A平缝

W	50	100	150	200	250	300	350	400	450
Es	180	260	310	360	410	460	510	560	610
伸缩量	±25	±50	±75	±100	±125	±150	±175	±200	±225

②A ②B角缝

W	50	100	150	200	250	300	350	400	450
Es	115	180	230	280	330	380	430	480	530
伸缩量	±12.5	±25	±37	±50	±62	±75	±87	±100	±112

B系列屋面盖板型变形缝

图集号

14J936

注：屋面做法按工程设计，本图示意常规平屋面。

审核 周祥茵 周祥茵 校对 金福生 金福生 设计 范学信 范学信

页

BW4



总说明

A系列

B系列

C系列

D系列

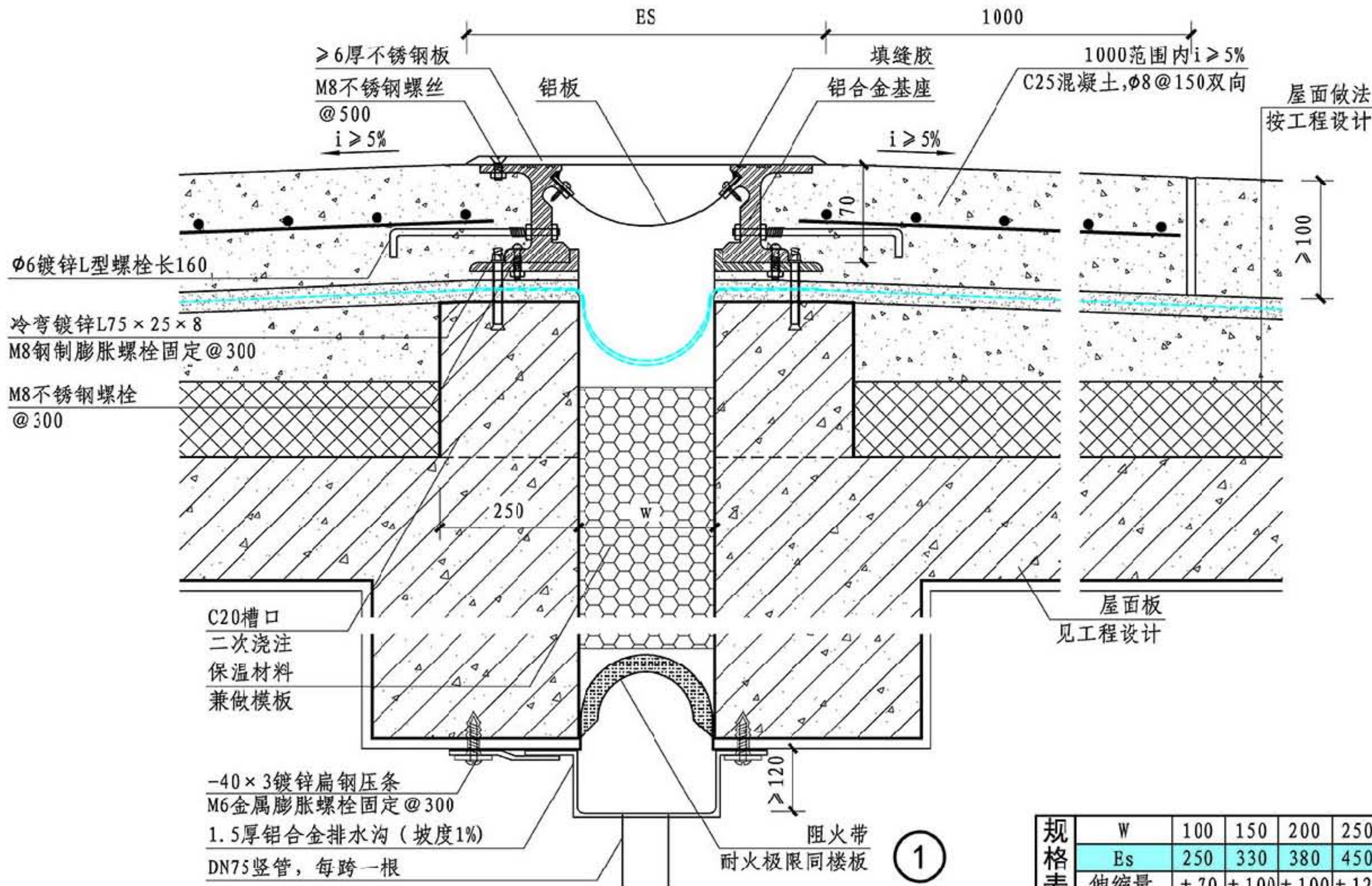

总说明

A系列

B系列

C系列

D系列

注: 屋面面层以下的构造做法按工程设计。

规格表	W	100	150	200	250	300
Es	250	330	380	450	500	
伸缩量	±70	±100	±100	±120	±120	

## B系列停车屋面变形缝

图集号

14J936

审核 周祥茵 周祥茵 校对 金福生 金福生 设计 范学信 范学信

页

BW5



总说明

A系列

B系列

C系列

D系列

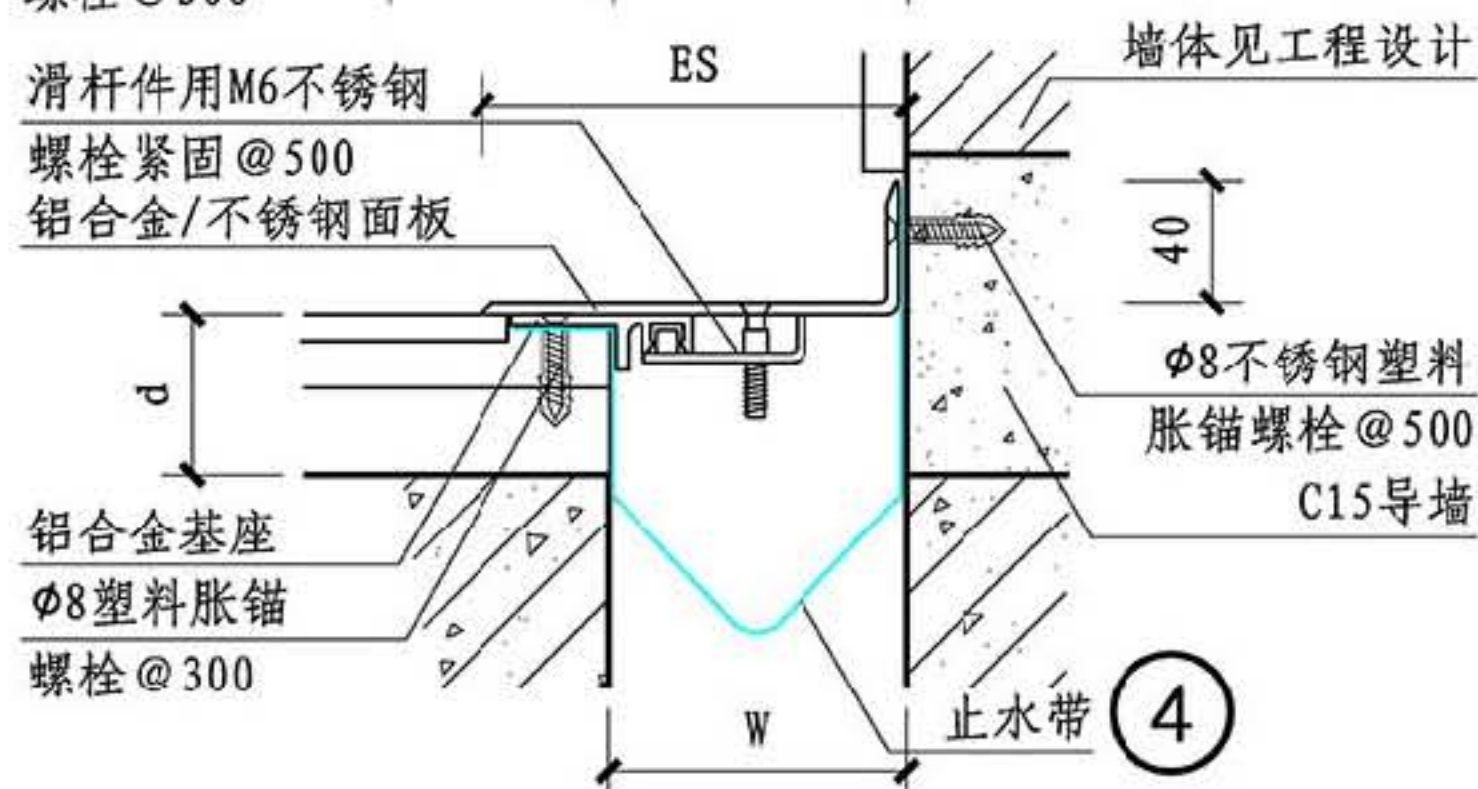
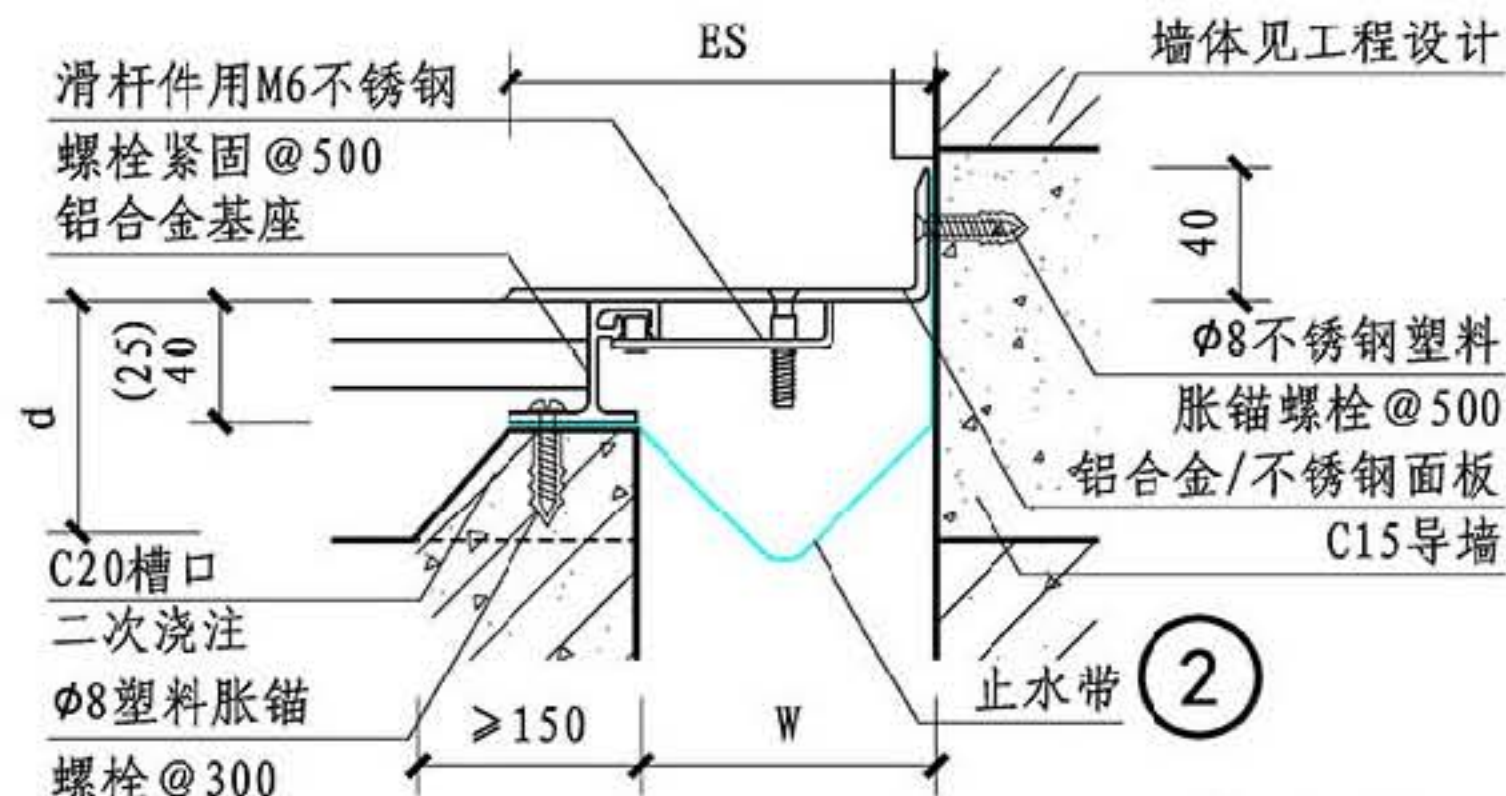
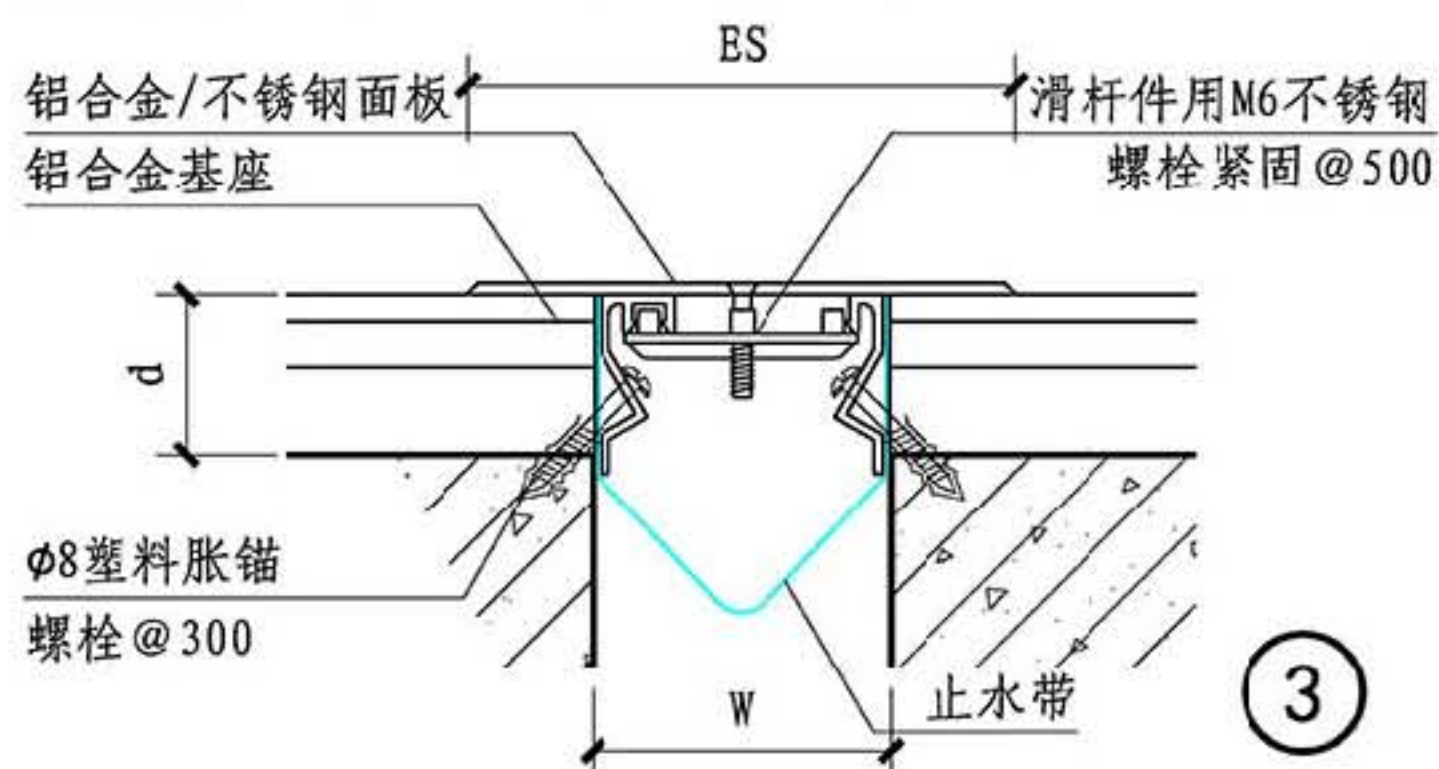
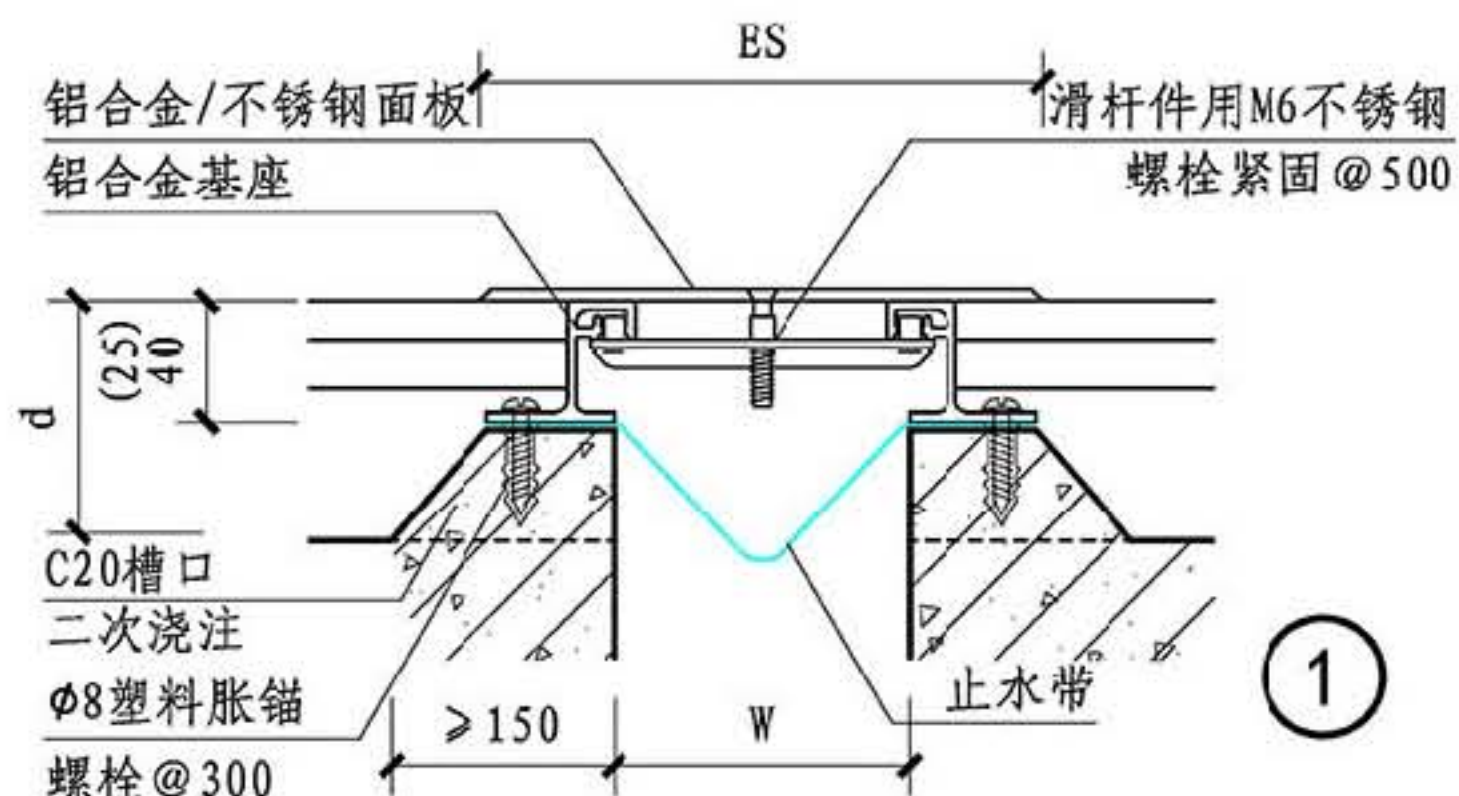

规格表

① 平缝													② 角缝												
W	50	75	100	125	150	200	250	300	350	400	450	500	W	50	75	100	125	150	200	250	300	350	400	450	500
Es	150	175	190	225	250	300	375	450	525	600	675	750	Es	100	125	150	175	200	250	312	375	437	500	562	625
伸缩量	±25	±37	±50	±62	±75	±100	±125	±150	±175	±200	±225	±250	伸缩量	±12	±18	±25	±31	±37	±50	±62	±75	±87	±100	±112	±125
③ 平缝													④ 角缝												
W		75	100	125	150	200	250	300	350	400	450	500	W		75	100	125	150	200	250	300	350	400	450	500
Es		175	190	225	250	300	375	450	525	600	675	750	Es		125	150	175	200	250	312	375	437	500	562	625
伸缩量		±37	±50	±62	±75	±100	±125	±150	±175	±200	±225	±250	伸缩量		±18	±25	±31	±37	±50	±62	±75	±87	±100	±112	±125

C系列楼面盖板型变形缝

图集号

14J936

审核 周祥茵 周祥茵 校对 吴志峰 设计 范学信 范学信

页

CD1

总说明

A系列

B系列

C系列

D系列



总说明

A系列

B系列

C系列

D系列

总说明

A系列

B系列

C系列

D系列

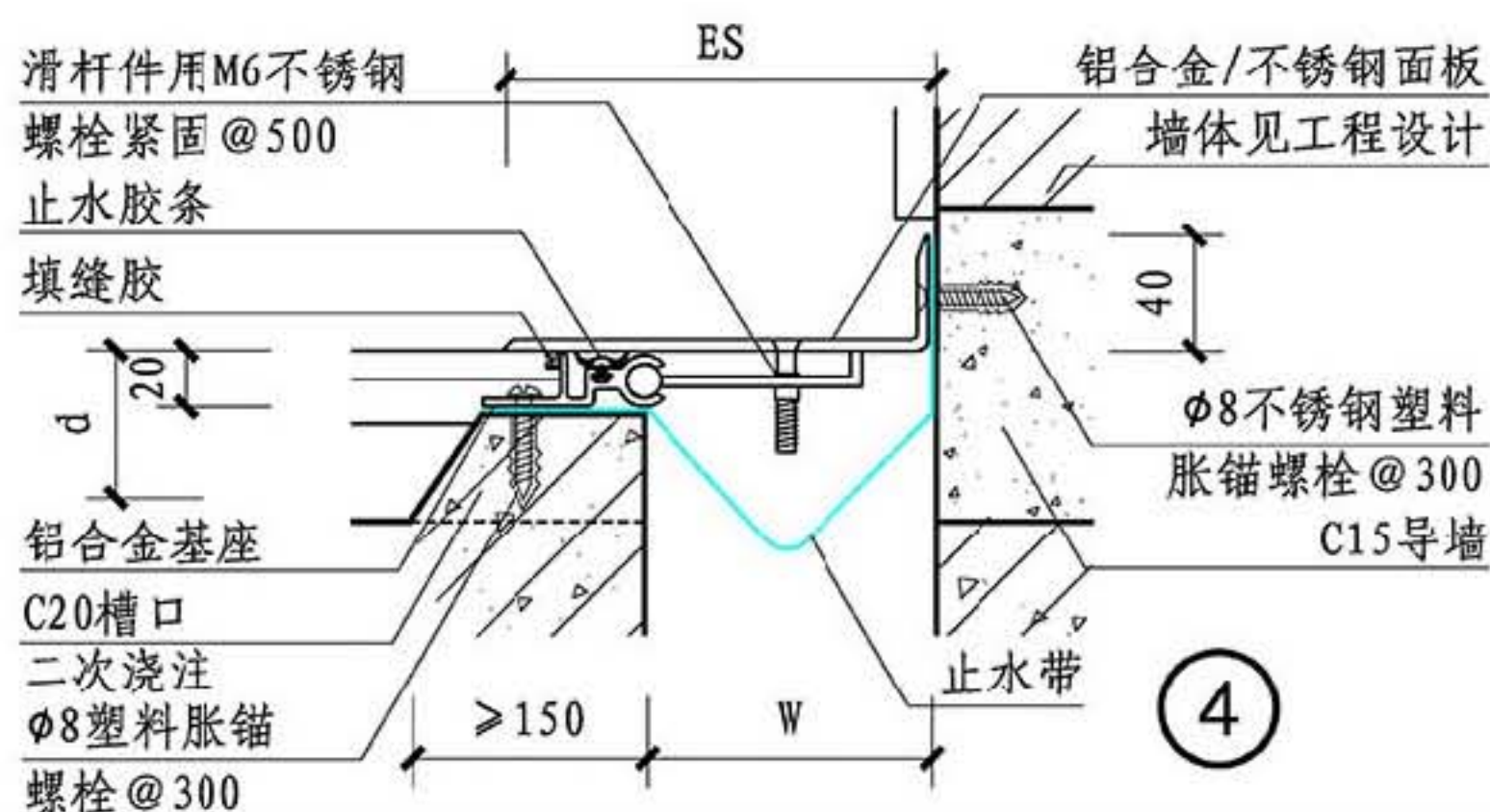
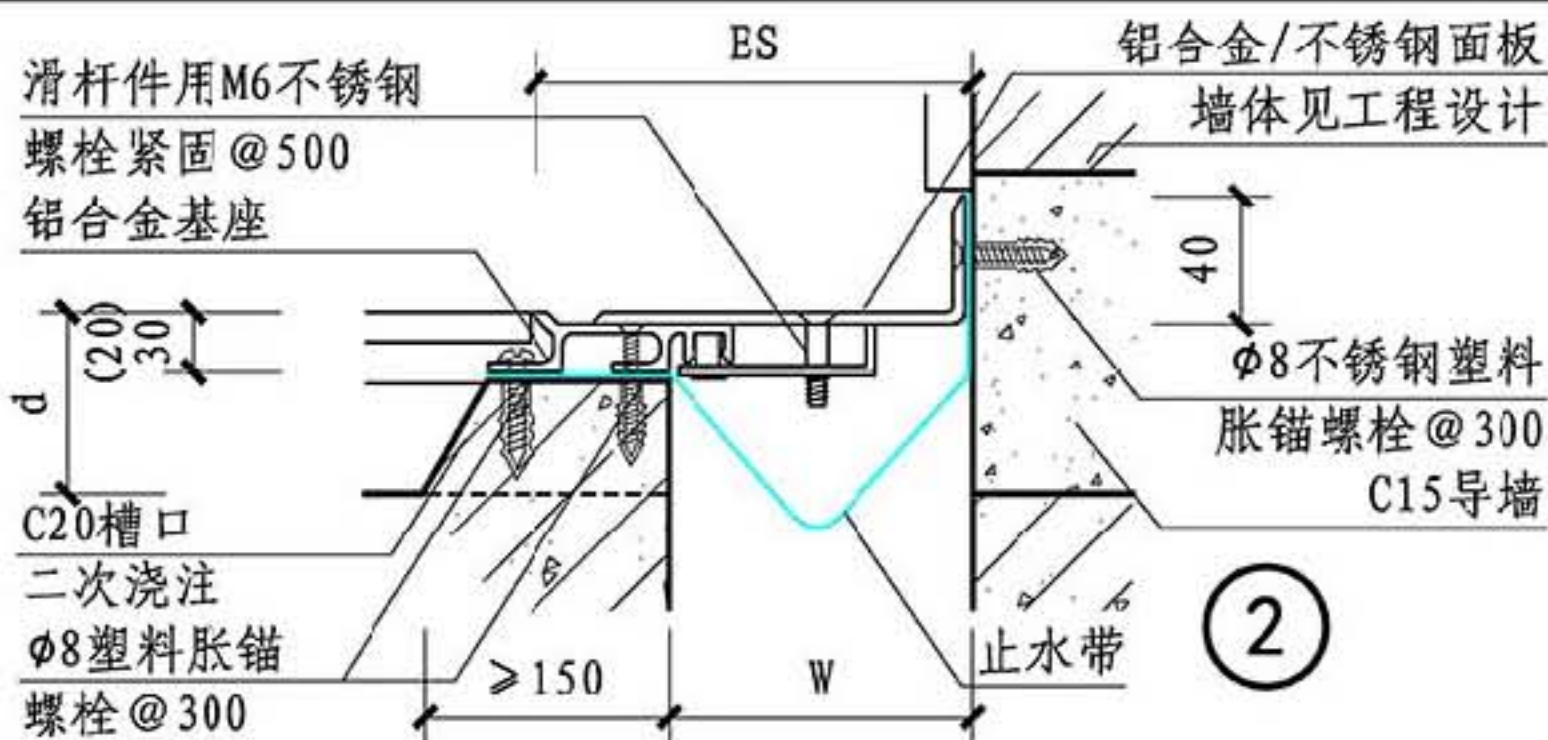
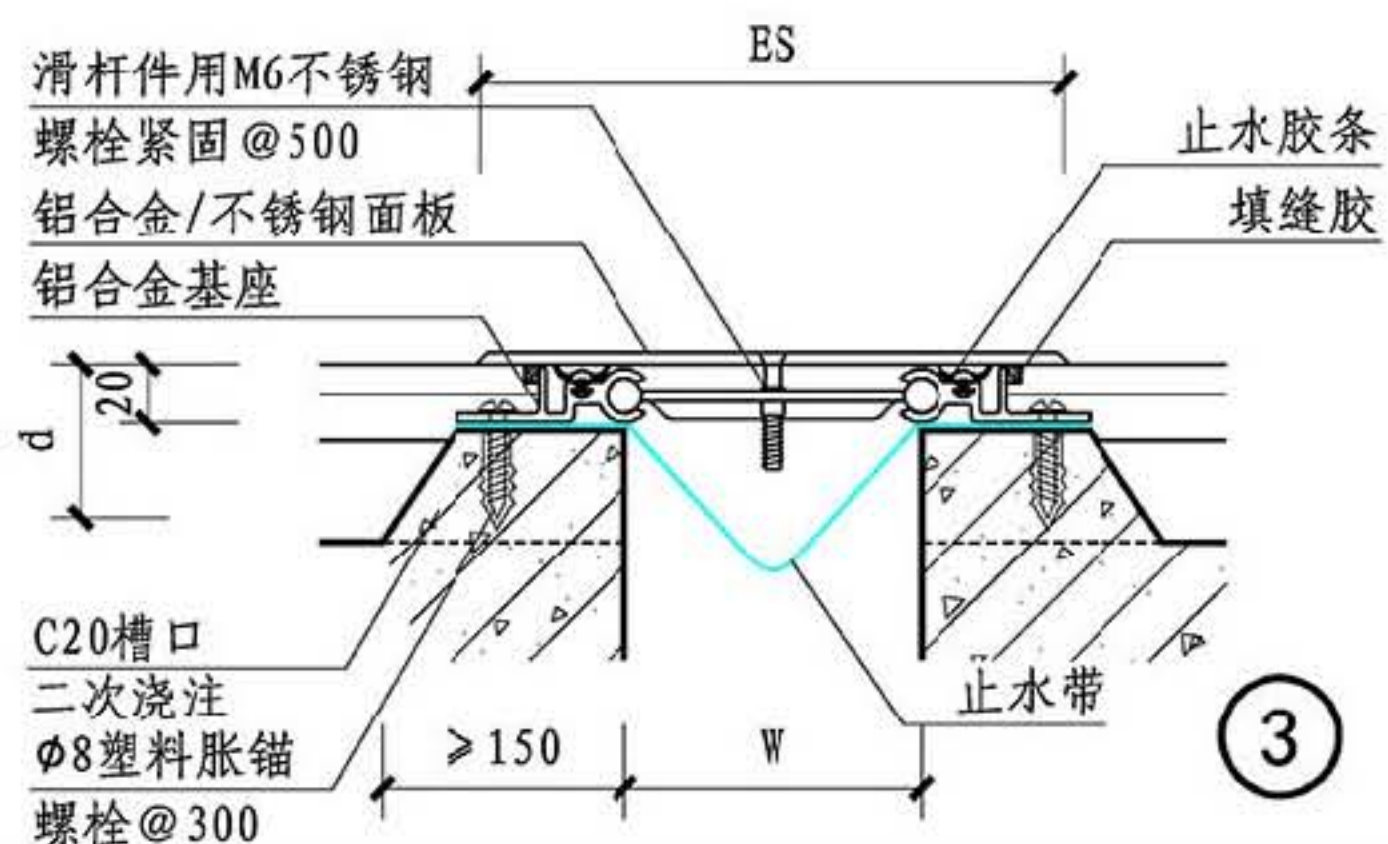
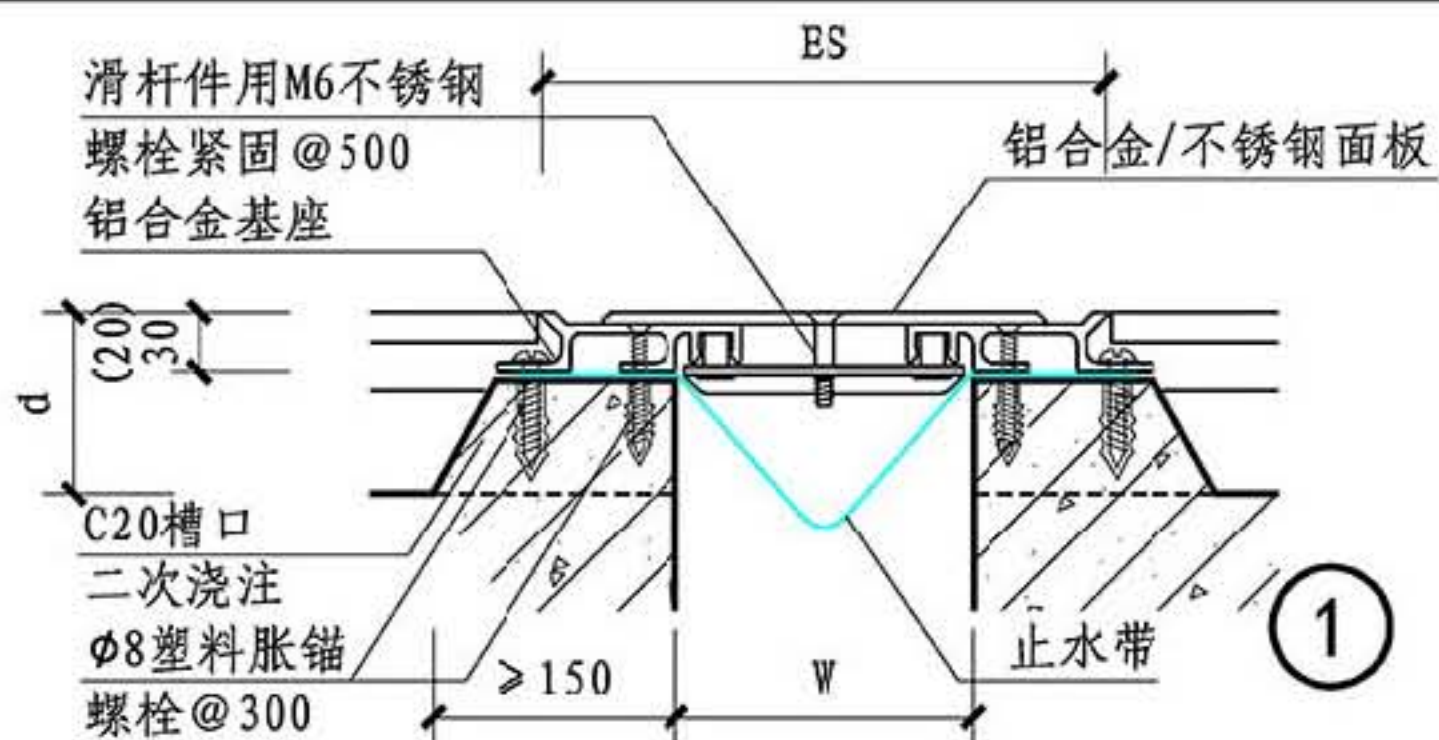

规格表

①平缝													②角缝												
W		75	100	125	150	200	250	300	350	400	450	500	W		75	100	125	150	200	250	300	350	400	450	500
Es		167	192	217	242	292	342	417	492	547	642	717	Es		121	146	171	196	246	296	358	421	483	546	609
伸缩量		±25	±50	±50	±50	±50	±50	±75	±100	±125	±150	±175	伸缩量		±12	±25	±25	±25	±25	±25	±38	±50	±62	±75	±87
③平缝													④角缝												
W	50	75	100	125	150	200	250	300	350	400	450	500	W	50	75	100	125	150	200	250	300	350	400	450	500
Es	150	175	190	225	250	300	375	450	525	600	675	750	Es	100	125	145	175	200	250	312	375	437	500	562	625
伸缩量	±25	±37	±50	±62	±75	±100	±125	±150	±175	±200	±225	±250	伸缩量	±12	±18	±25	±31	±37	±50	±62	±75	±87	±100	±112	±125

C系列楼面盖板型变形缝

图集号

14J936

审核 周祥茵 周祥茵 校对 吴志峰 设计 范学信 范学信

页

CD2



总说明

A系列

B系列

C系列

D系列

总说明

A系列

B系列

C系列

D系列

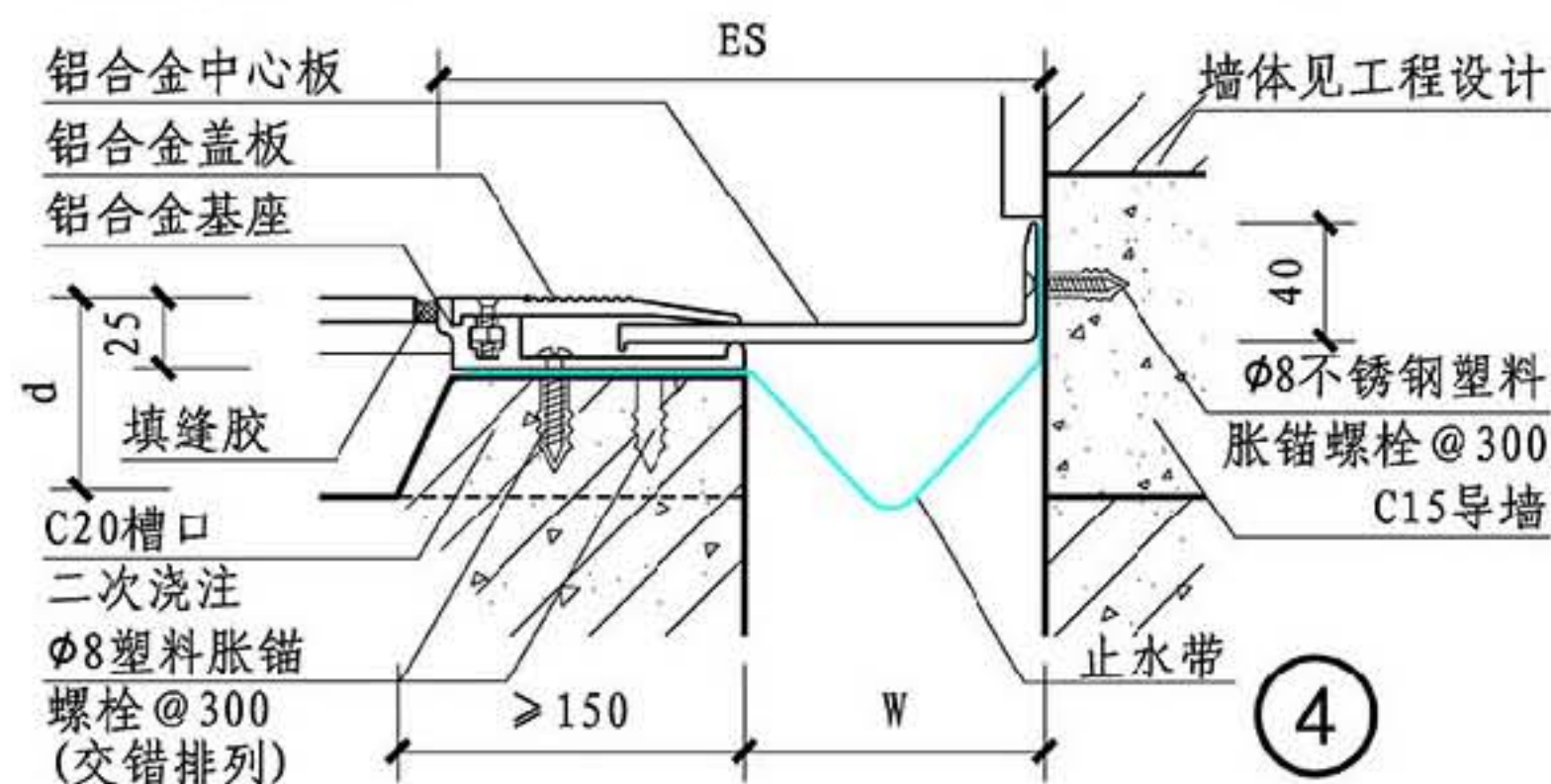
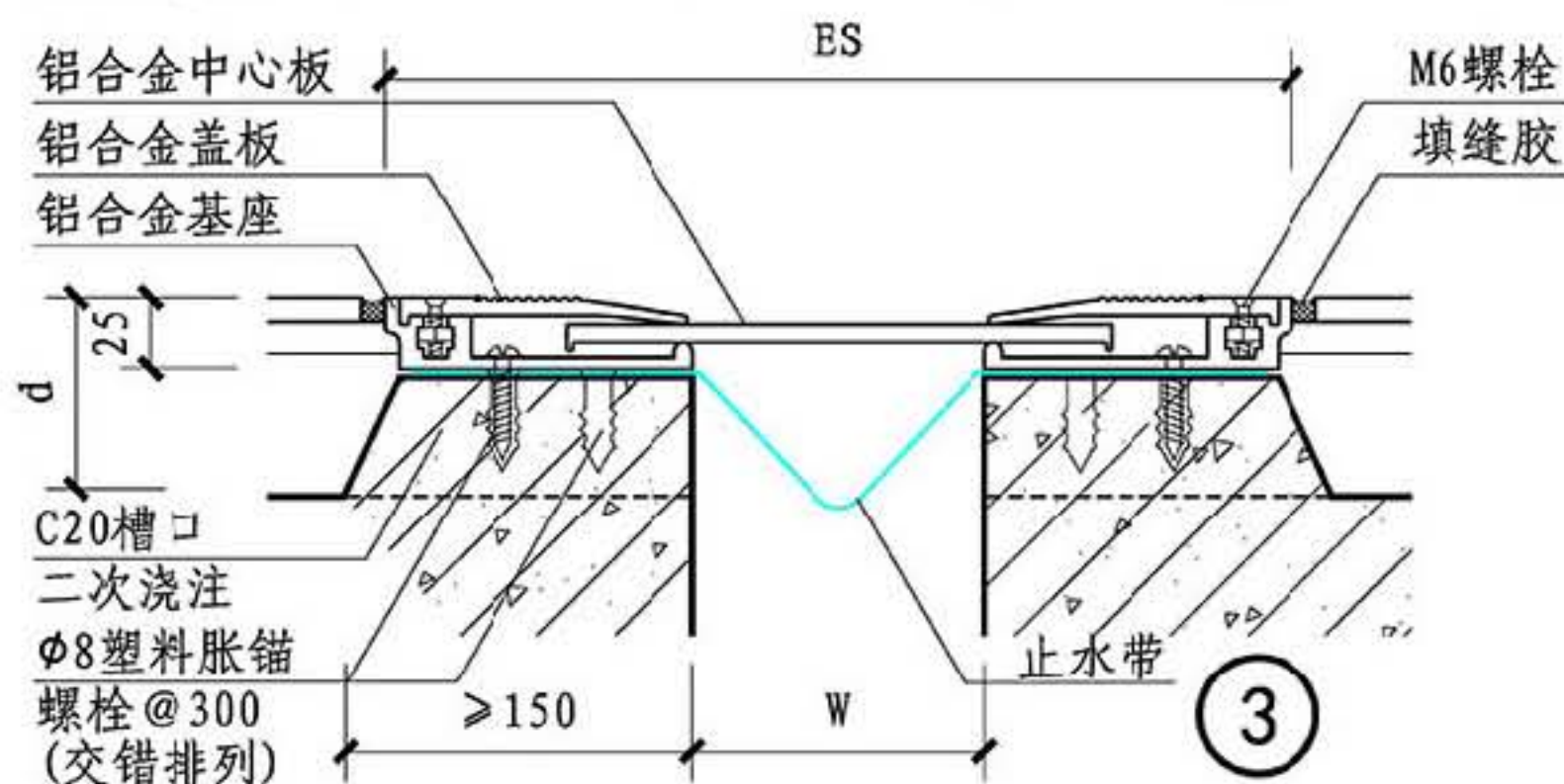
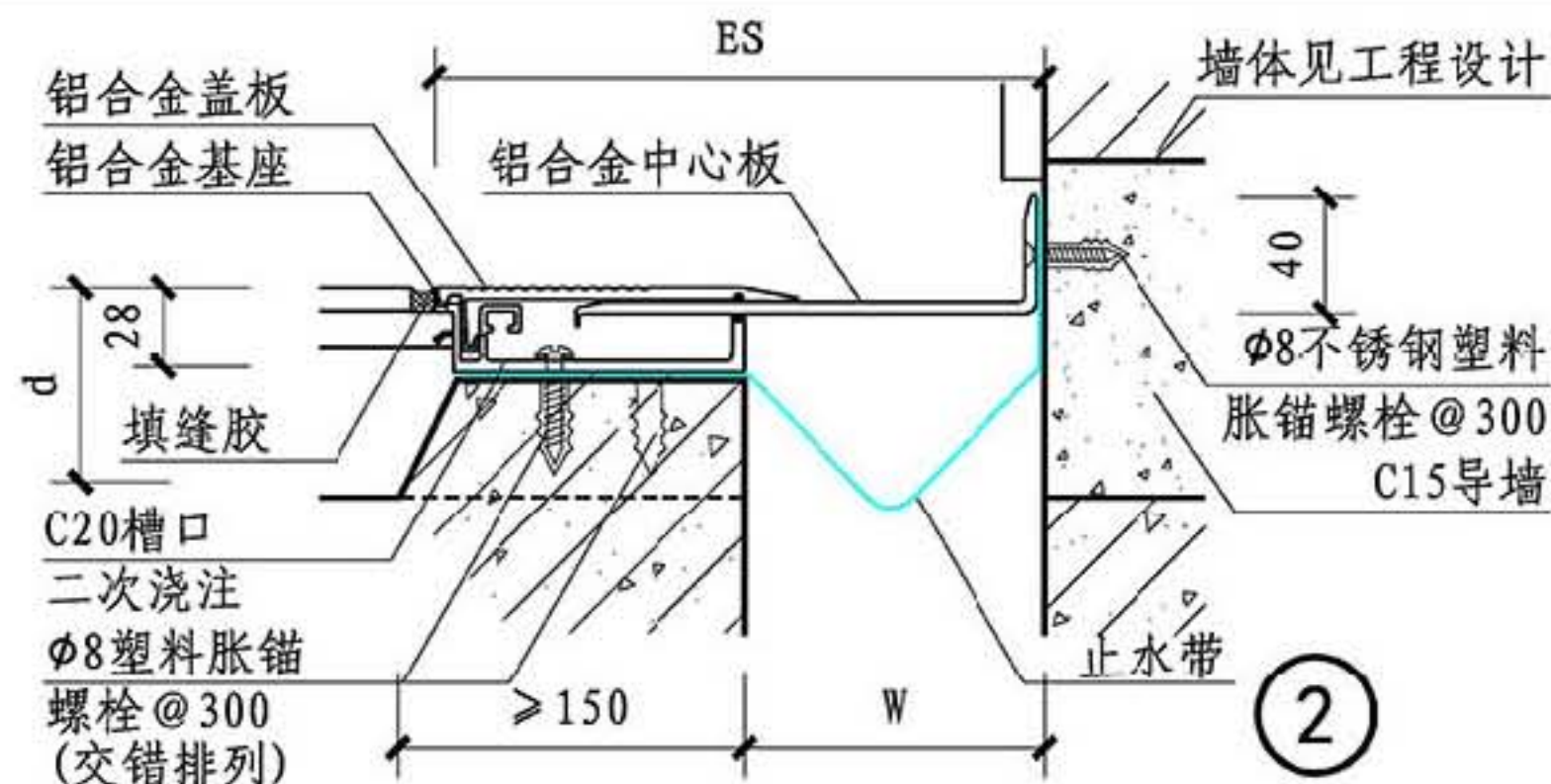
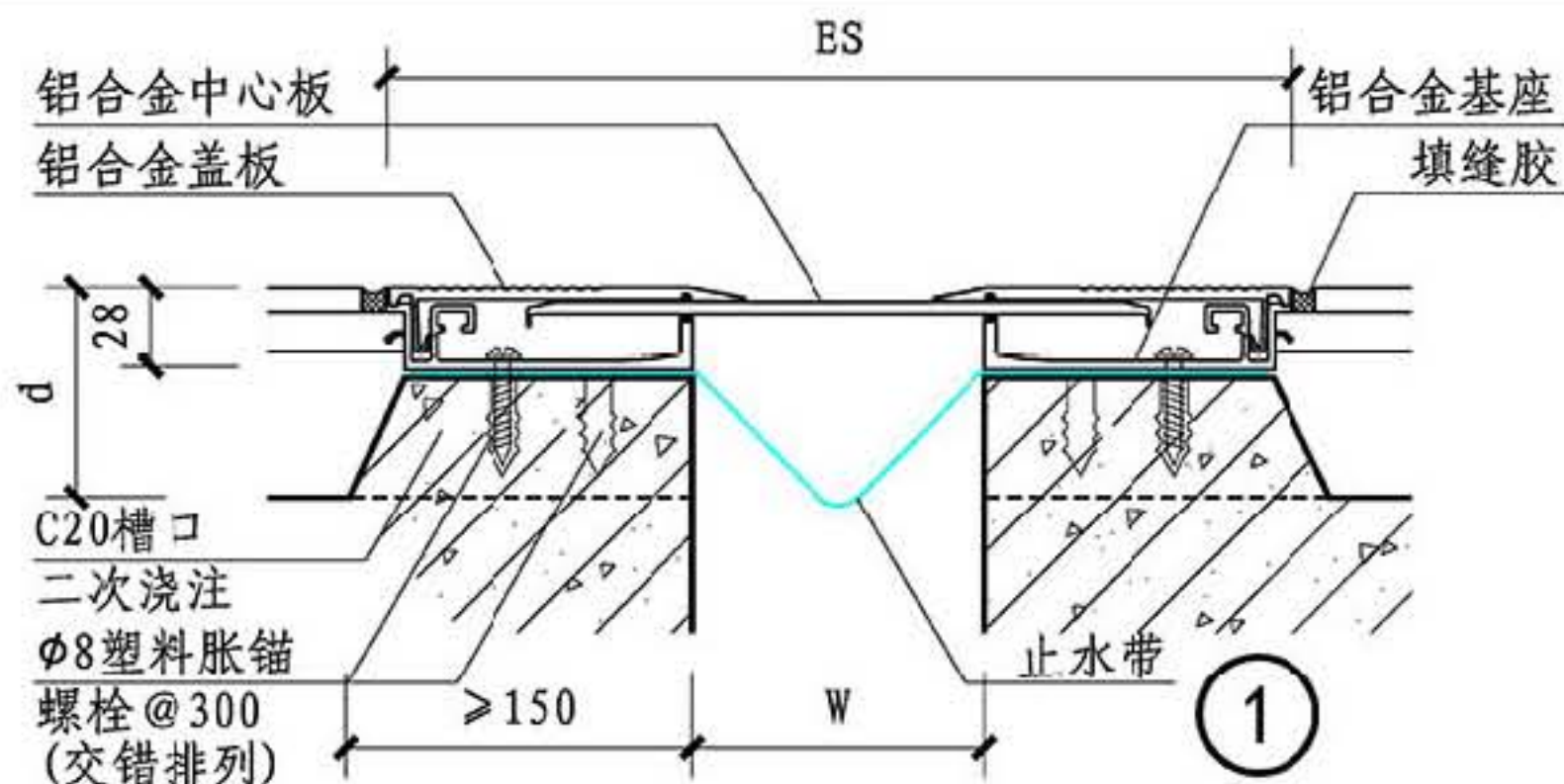

规格表

① 平缝												② 角缝											
W	50	75	100	125	150	200						W	50	75	100	125	150	200					
Es	193	218	275	300	325	375						Es	121	133	188	213	238	288					
伸缩量	±25	±37	±50	±62	±75	±100						伸缩量	±13	±18	±25	±31	±38	±50					
③ 平缝												④ 角缝											
W	50	75	100	125	150	200						W	50	75	100	125	150	200					
Es	220	245	320	345	370	420						Es	135	160	210	235	260	310					
伸缩量	±25	±37	±50	±62	±75	±100						伸缩量	±13	±18	±25	±31	±38	±50					

C系列楼面卡锁型变形缝

图集号

14J936

审核 周祥茵 周祥茵 校对 吴志峰 设计 范学信 范学信

页

CD3



总说明

A系列

B系列

C系列

D系列

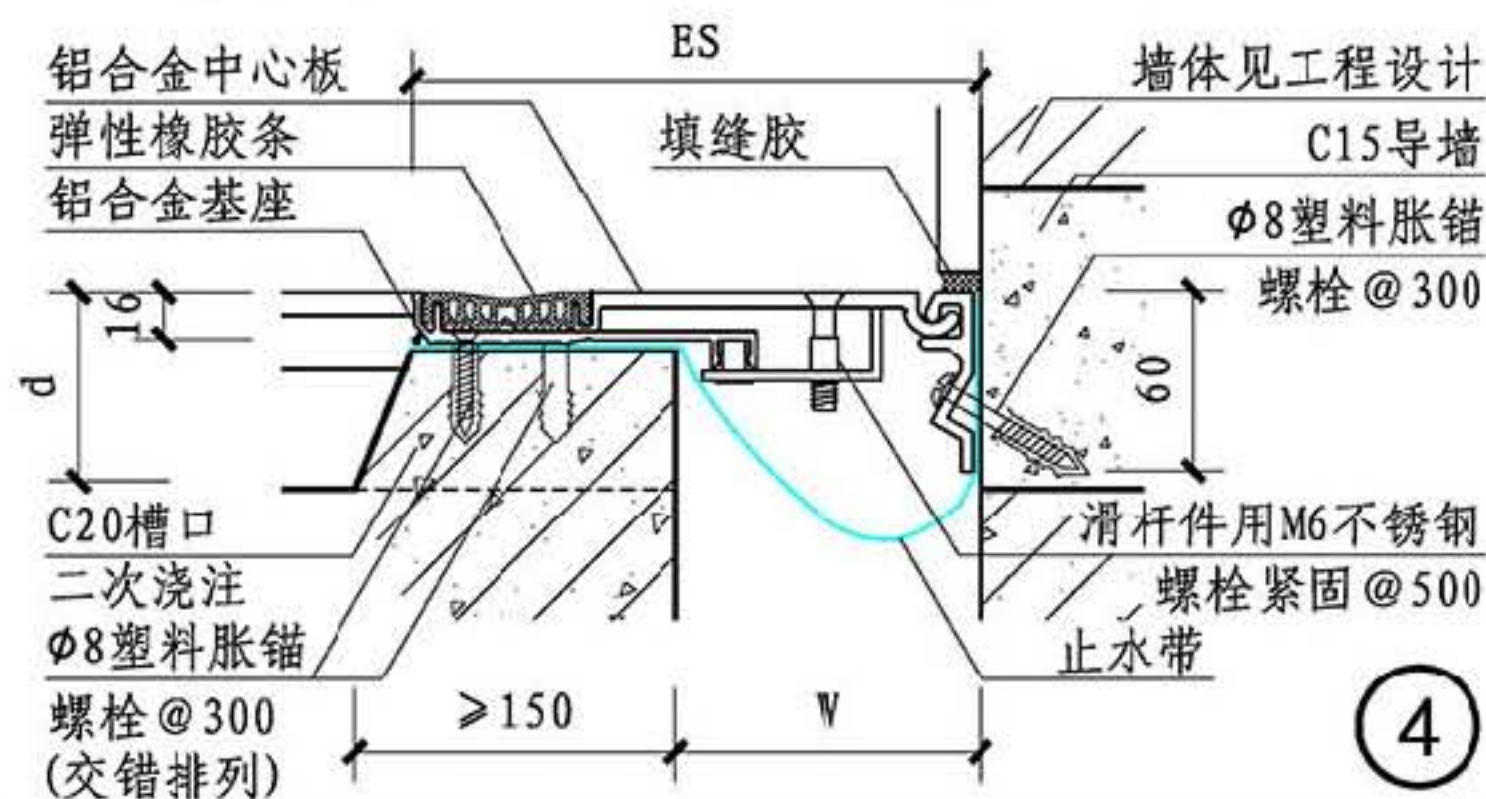
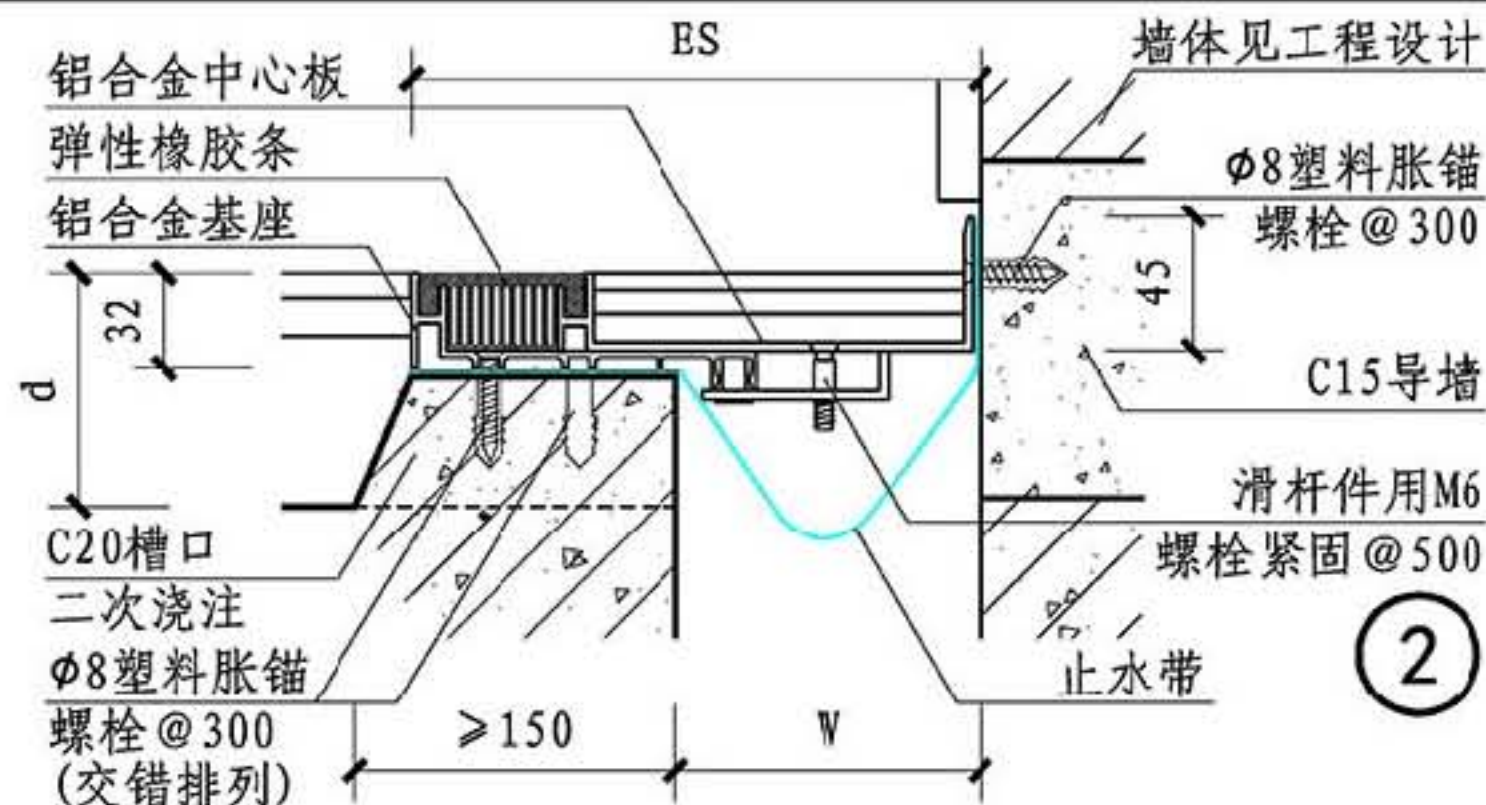
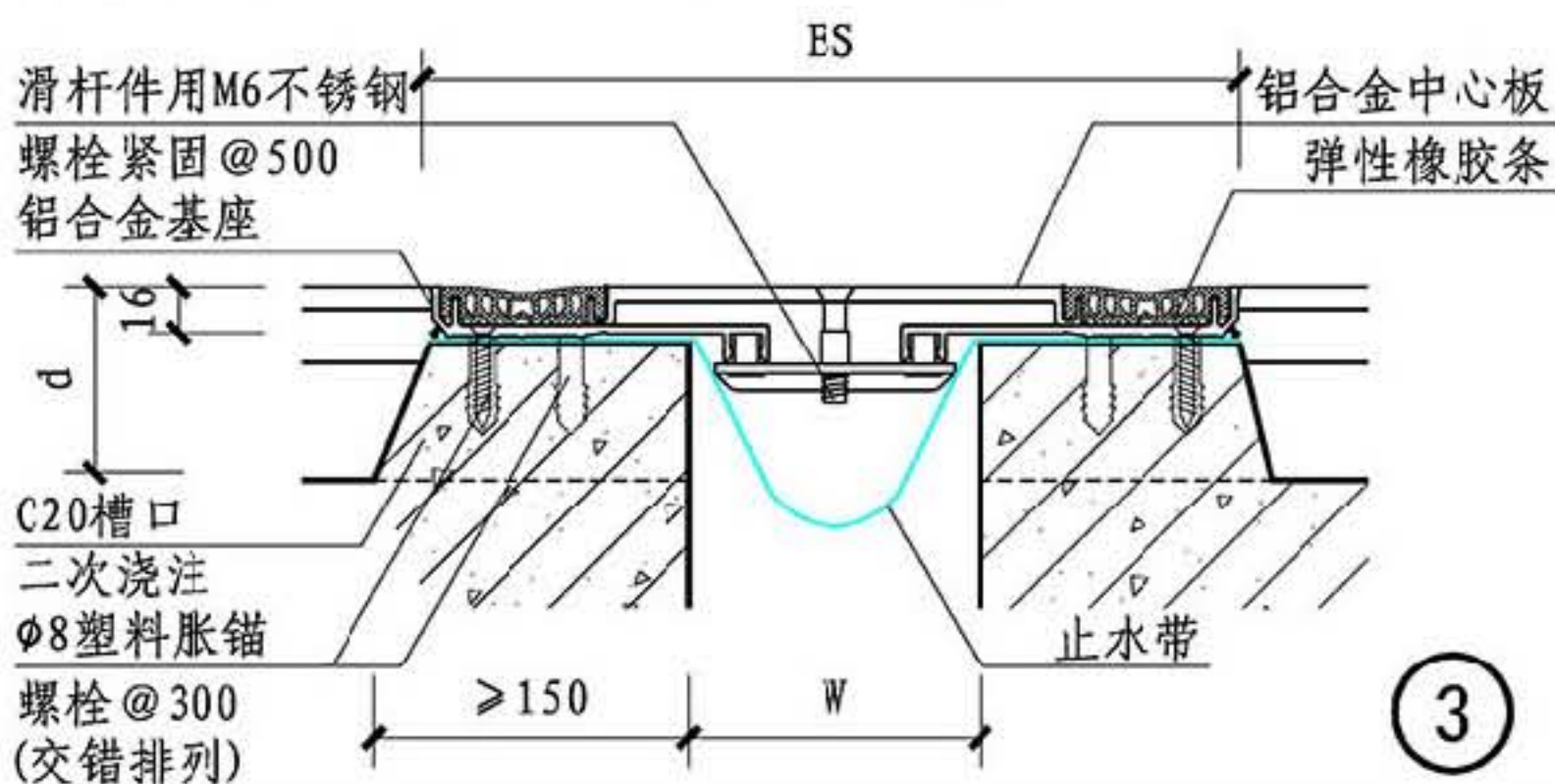
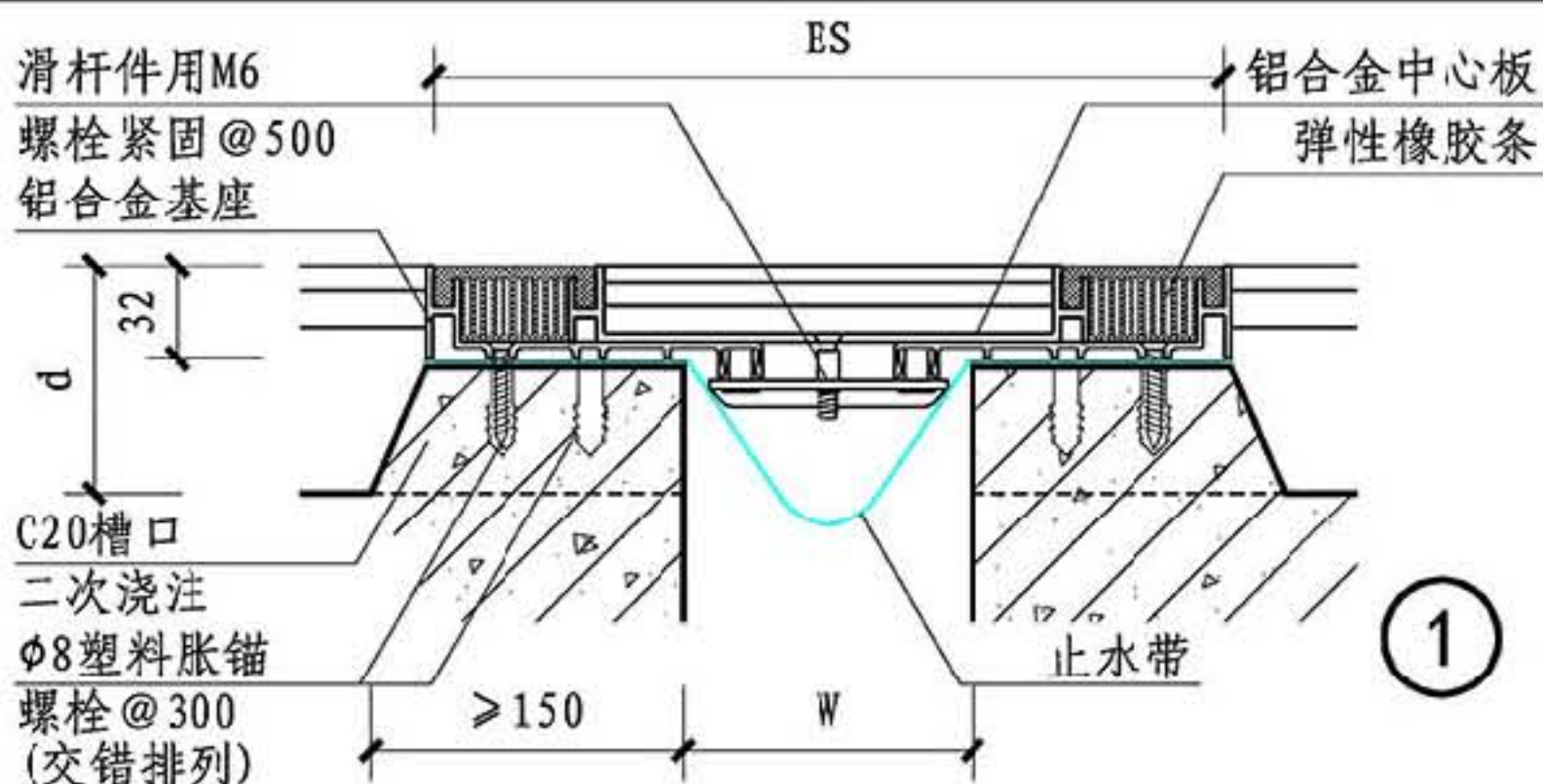

规格表

① 平缝											② 角缝										
W	100	150	200	250	300						W	100	150	200	250	300					
Es	280	330	380	430	480						Es	190	240	290	340	390					
伸缩量	±25	±25	±25	±25	±25						伸缩量	±13	±13	±13	±13	±13					
③ 平缝											④ 角缝										
W	100	150	200	250	300						W	100	150	200	250	300					
Es	278	328	378	428	478						Es	189	239	289	339	389					
伸缩量	±25	±25	±25	±25	±25						伸缩量	±13	±13	±13	±13	±13					

C系列楼面嵌平型变形缝

图集号

14J936

审核 周祥茵 周祥茵 校对 吴志峰 设计 范学信 范学信

页

CD4

总说明

A系列

B系列

C系列

D系列











总说明

A系列

B系列

C系列

D系列

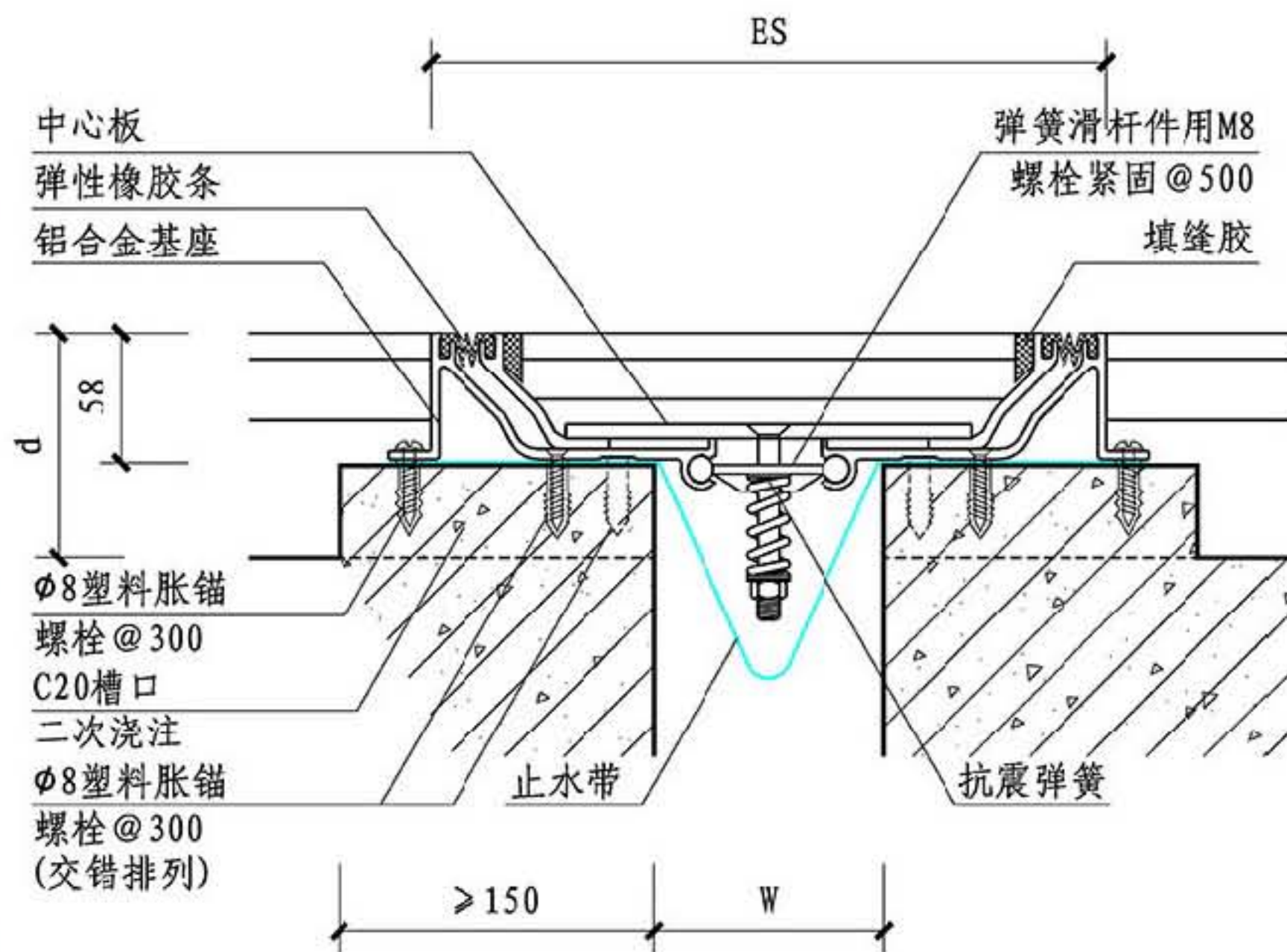

①

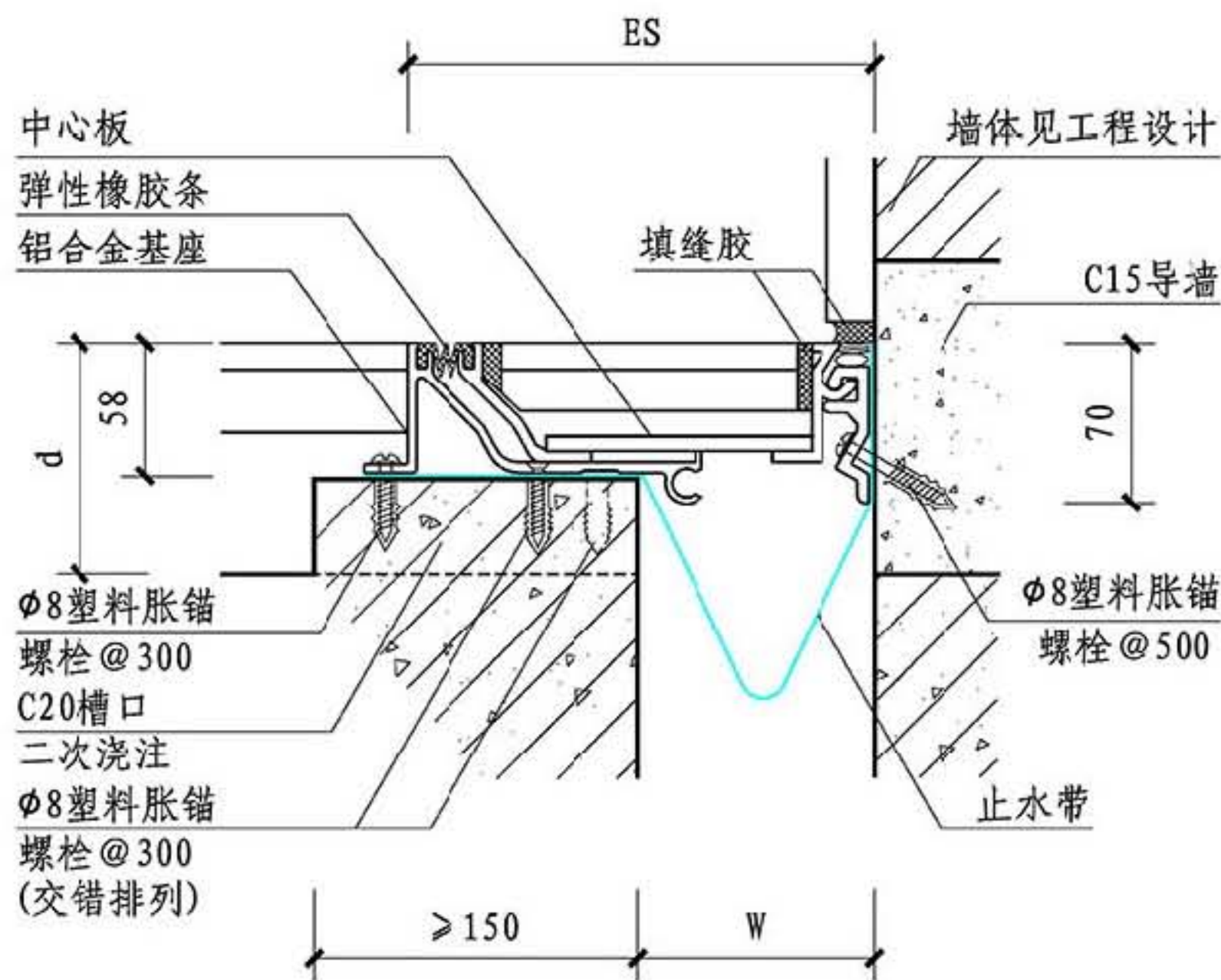

②

规格表

① 平缝

② 角缝

W	75	100	125	150	200	250	300	350	400	450	500		W	75	100	125	150	200	250	300	350	400	450	500	
Es	283	306	331	356	406	456	506	556	606	656	706		Es	179	203	228	253	303	353	403	453	503	553	603	
伸缩量	±37	±50	±62	±75	±100	±125	±150	±175	±200	±225	±250		伸缩量	±18	±25	±31	±37	±50	±62	±75	±87	±100	±112	±125	

注：中心板上面层可同楼面面层，其构造按工程设计。

C系列楼面防震型变形缝

图集号

14J936

审核 周祥茵 周祥茵 校对 吴志峰 设计 范学信 范学信

页

CD7

总说明

A系列

B系列

C系列

D系列



总说明

A系列

B系列

C系列

D系列

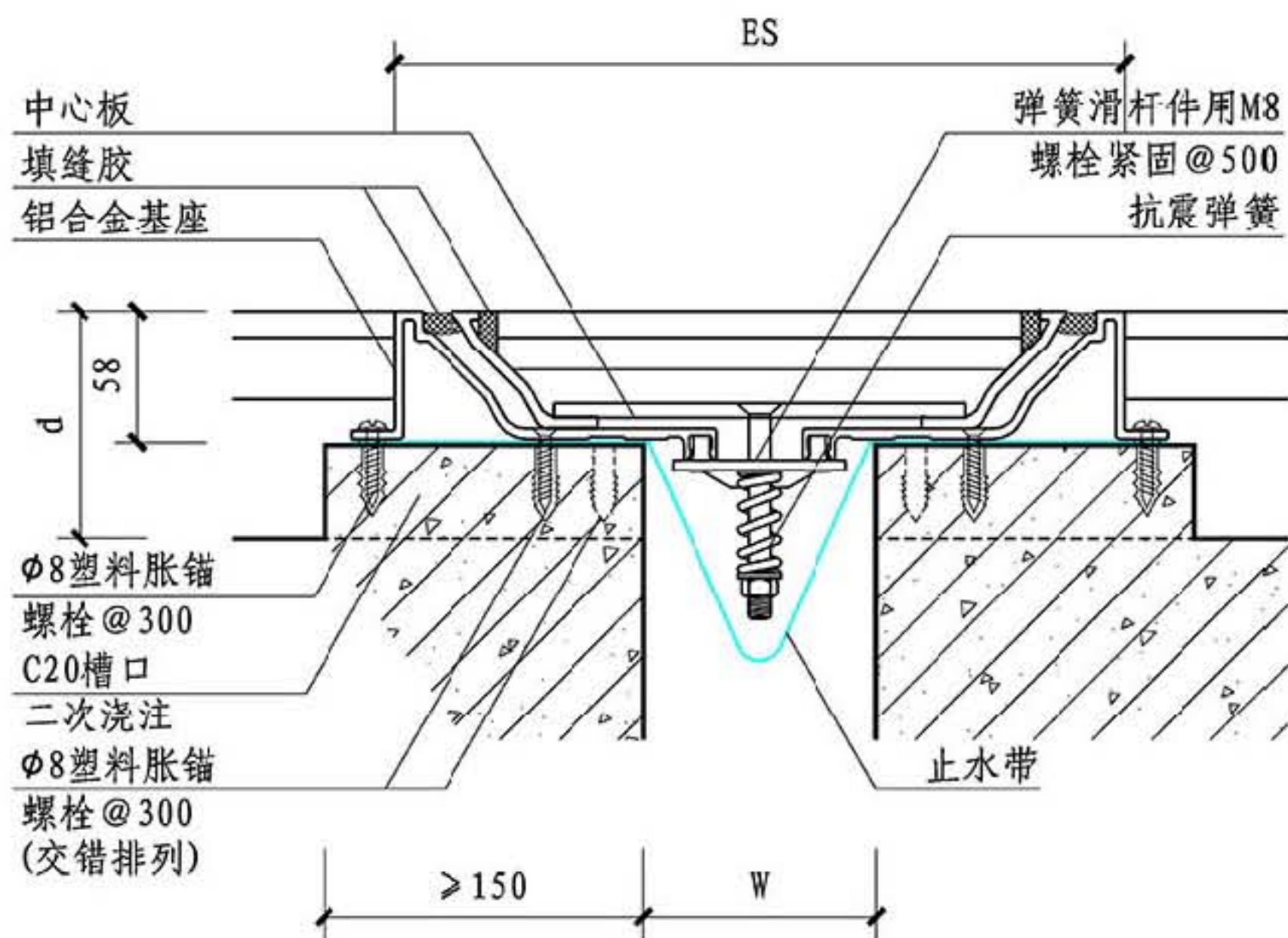

①

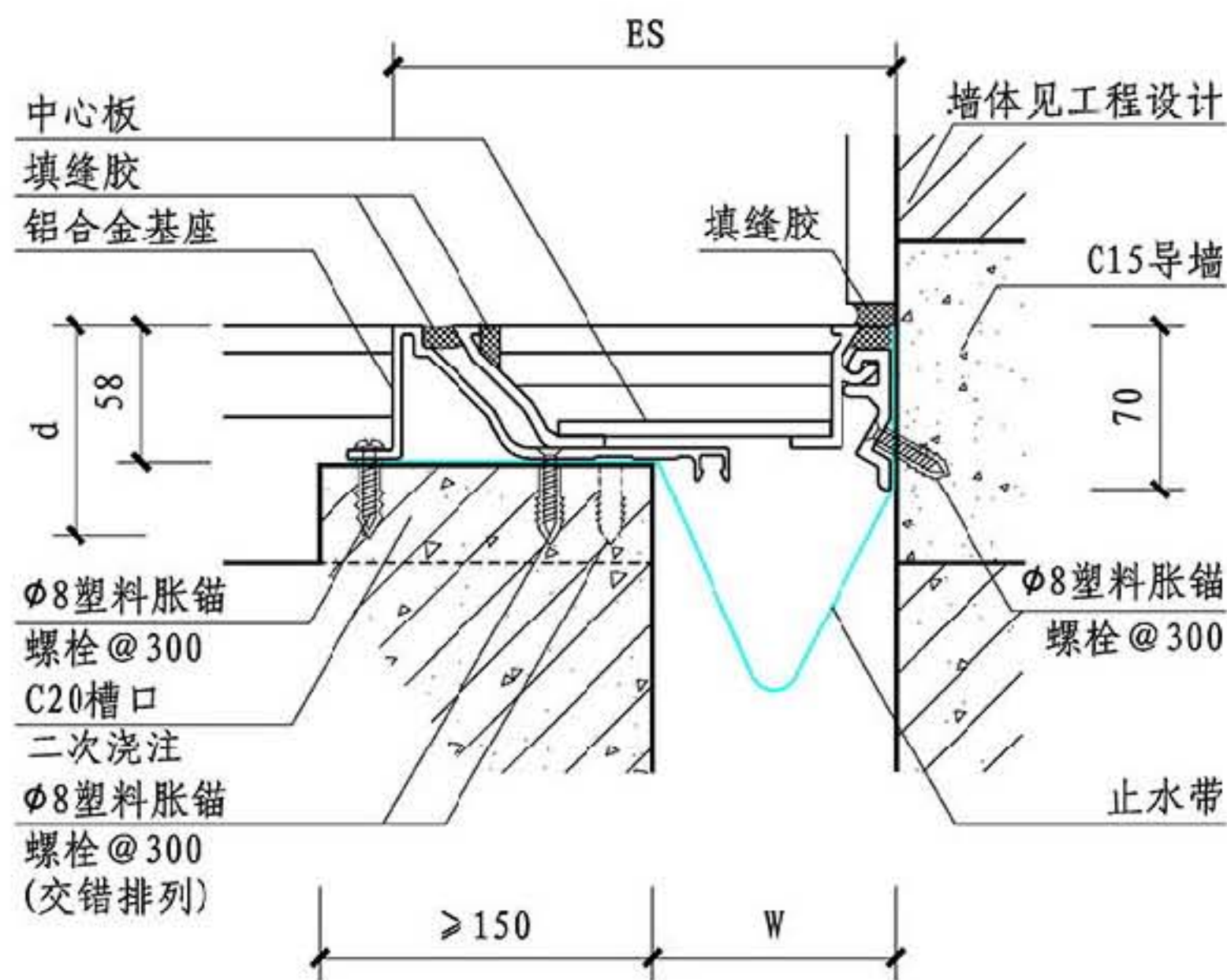

②

总说明

A系列

B系列

C系列

D系列

规格表

① 平缝

② 角缝

W	100	125	150	200	250	300	350	400	450	500		
Es	326	351	376	426	476	526	576	626	676	726		
伸缩量	±50	±62	±75	±100	±125	±150	±175	±200	±225	±250		

W	100	125	150	200	250	300	350	400	450	500		
Es	212	237	262	312	362	412	462	512	562	612		
伸缩量	±25	±31	±37	±50	±62	±75	±87	±100	±112	±125		

注：中心板上面层可同楼面，其构造按工程设计。

C系列楼面防震型变形缝

图集号

14J936

审核 周祥茵 周祥茵 校对 吴志峰 设计 范学信 范学信

页

CD8



总说明

A系列

B系列

C系列

D系列

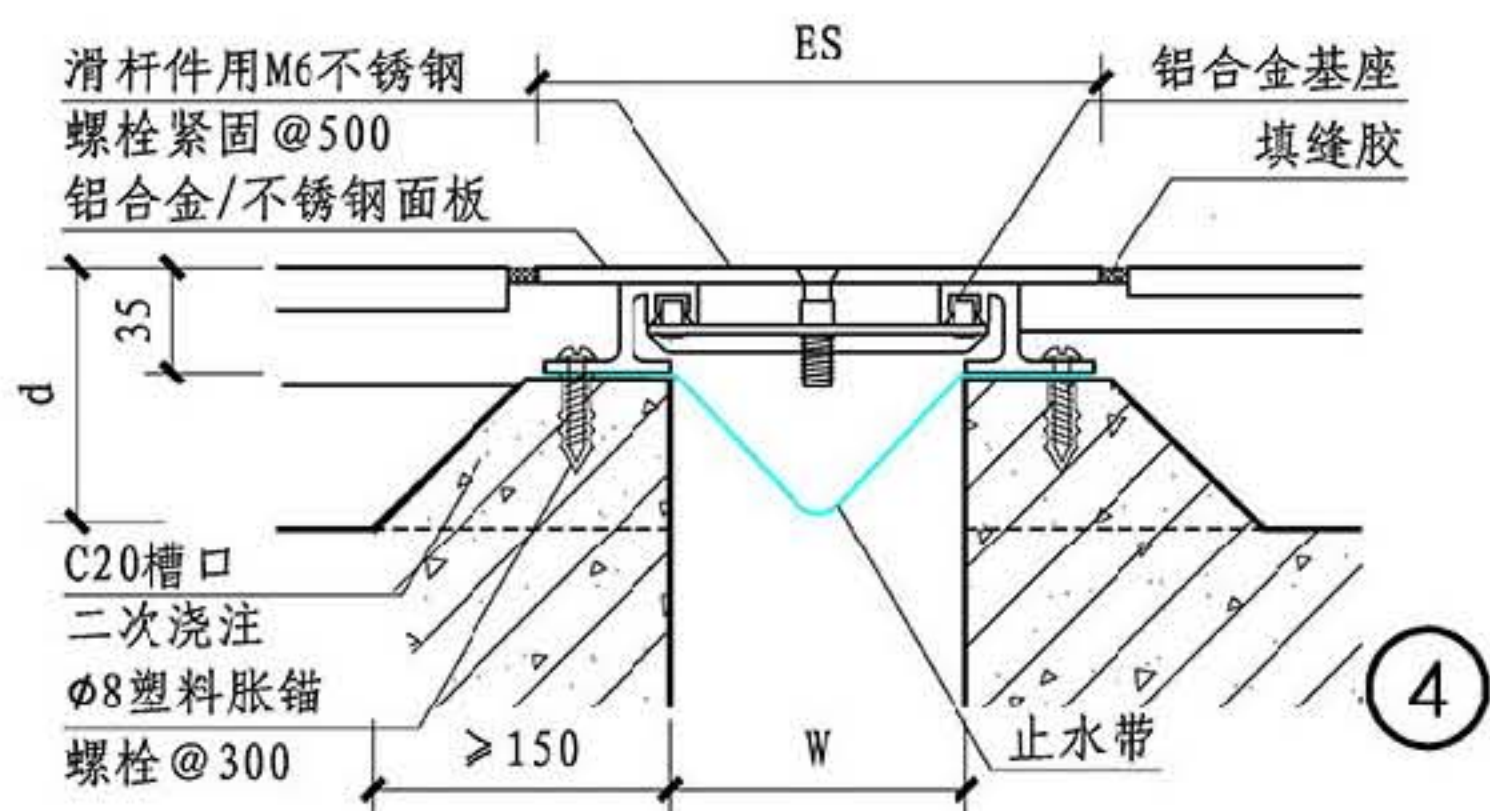
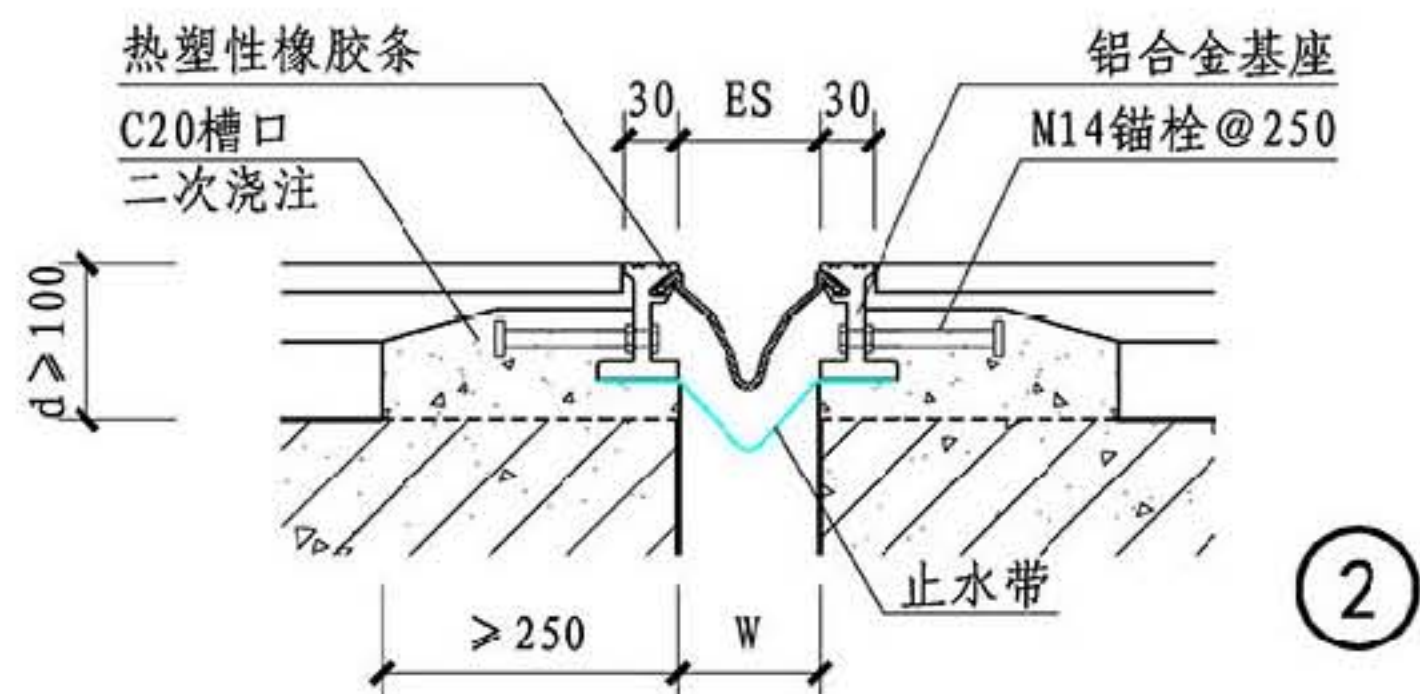
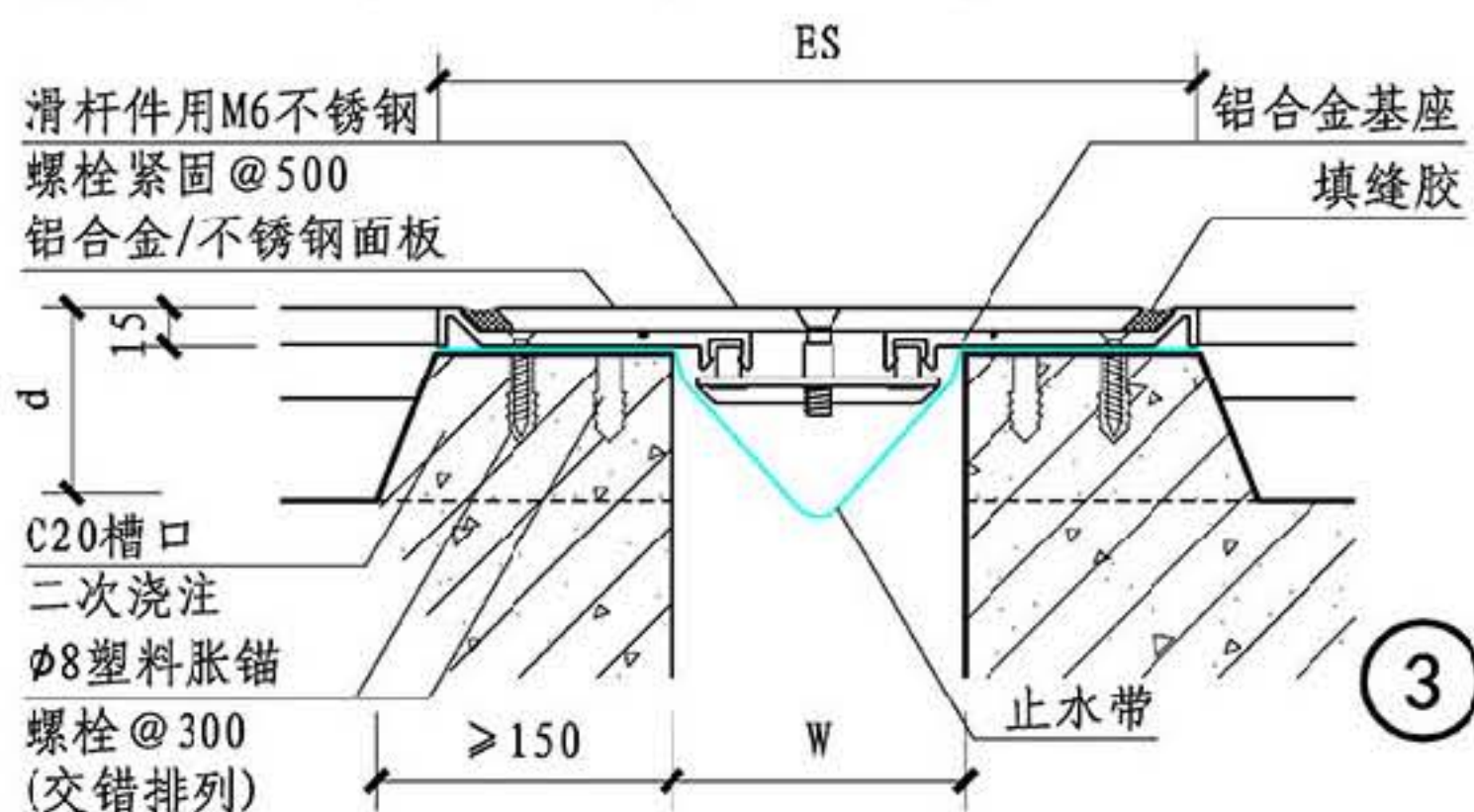
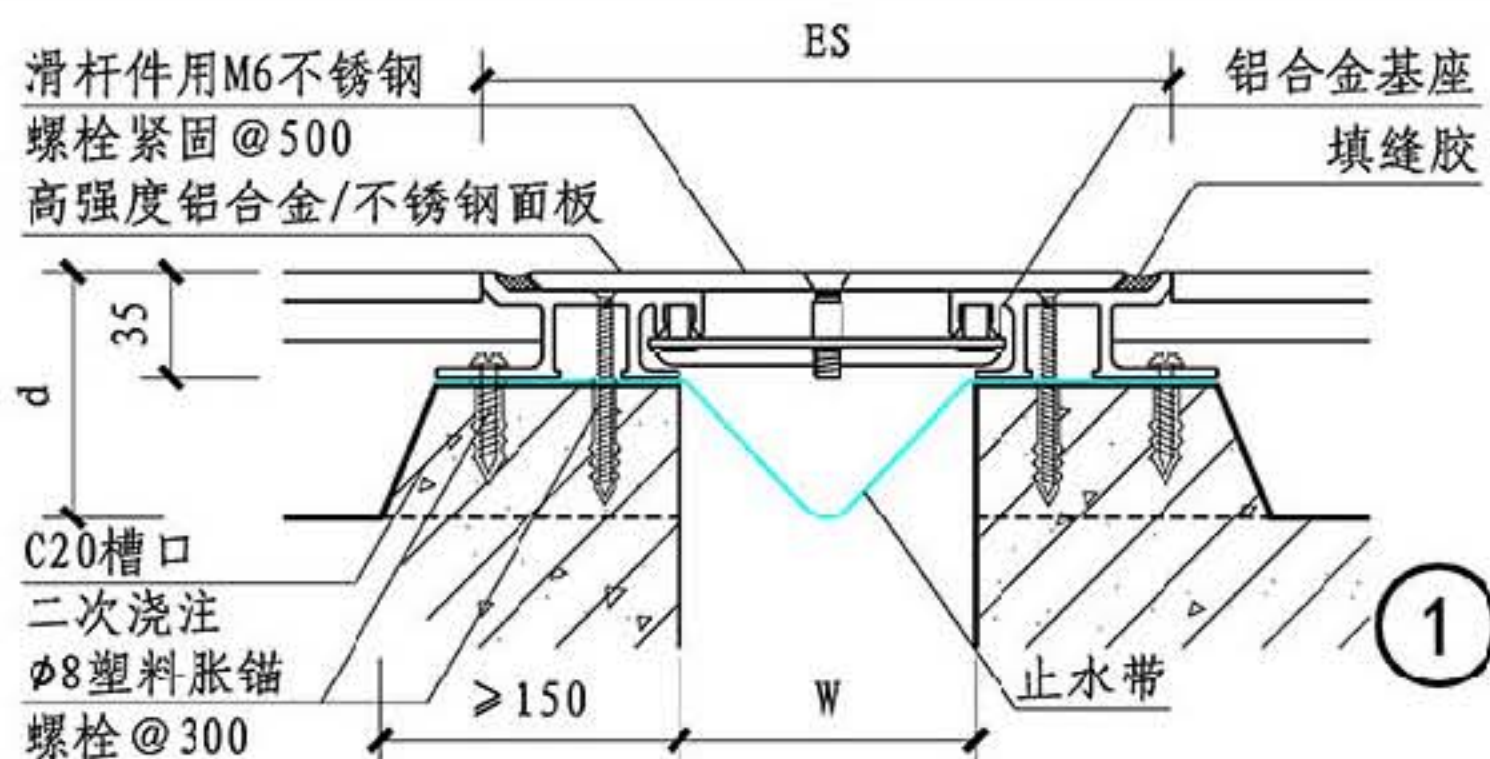

总说明

A系列

B系列

C系列

D系列

规格表

①平缝													②平缝												
W	50	75	100	125	150	200	250	300	350	400	450	500	W	60	80	100	120								
Es	184	209	234	259	284	334	384	434	484	534	584	634	Es	60	80	100	120								
伸缩量	±25	±25	±25	±25	±25	±25	±25	±25	±25	±25	±25	±25	伸缩量	±30	±40	±50	±60								
③平缝													④平缝												
W	100	125	150	200	250	300	350	400	450	500			W	50	75	100	125	150	200	250	300	350	400	450	500
Es	262	287	312	362	412	462	512	562	612	652			Es	150	175	186	225	250	300	350	400	450	500	550	600
伸缩量	±25	±25	±25	±25	±25	±25	±25	±25	±25	±25			伸缩量	±25	±25	±25	±25	±25	±25	±25	±25	±25	±25	±25	±25

铝合金/不锈钢面板

C系列楼面承重型变形缝

图集号

14J936

审核 周祥茵 周祥茵 校对 吴志峰 设计 范学信 范学信

页

CD9



总说明

A系列

B系列

C系列

D系列

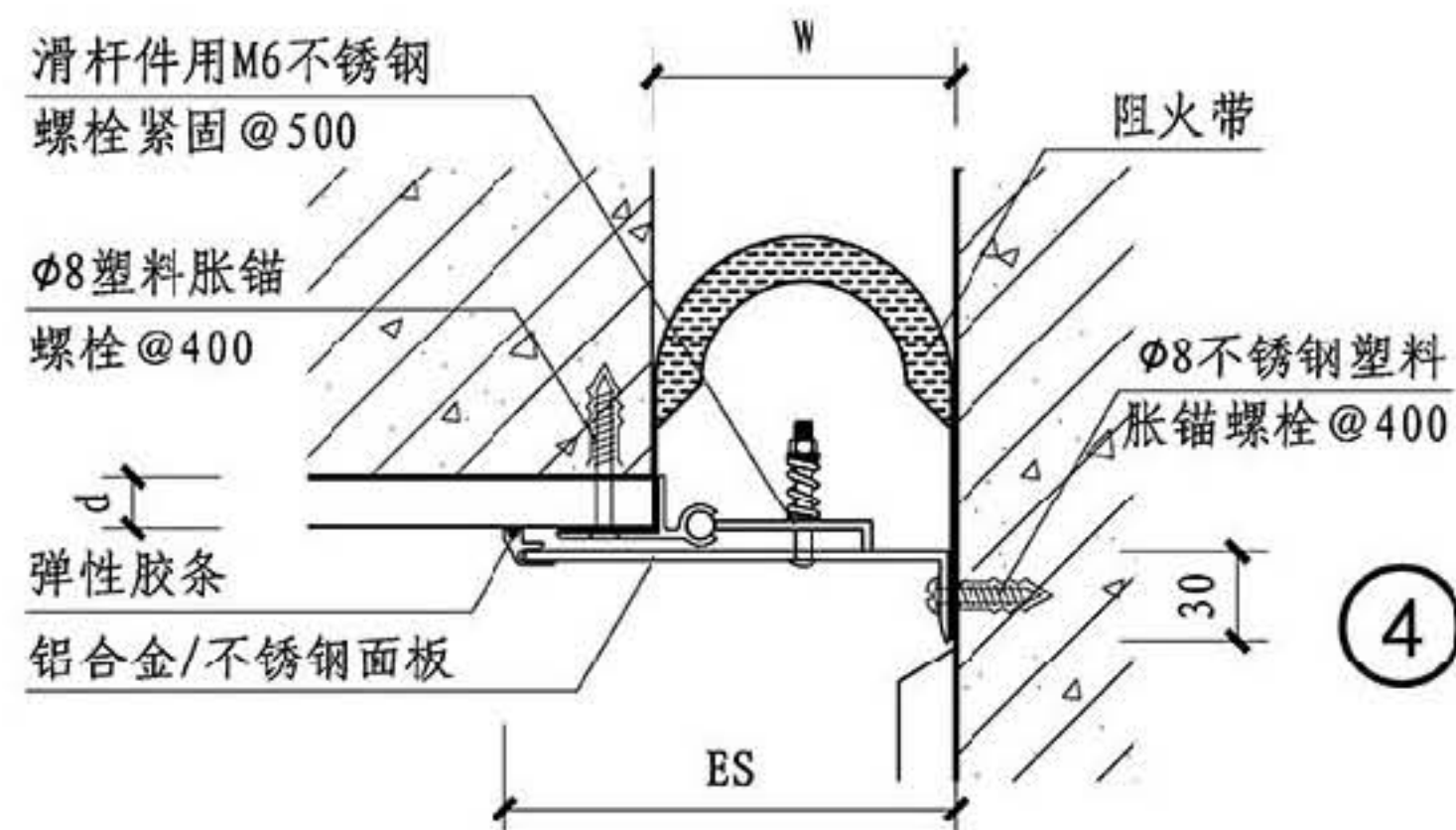
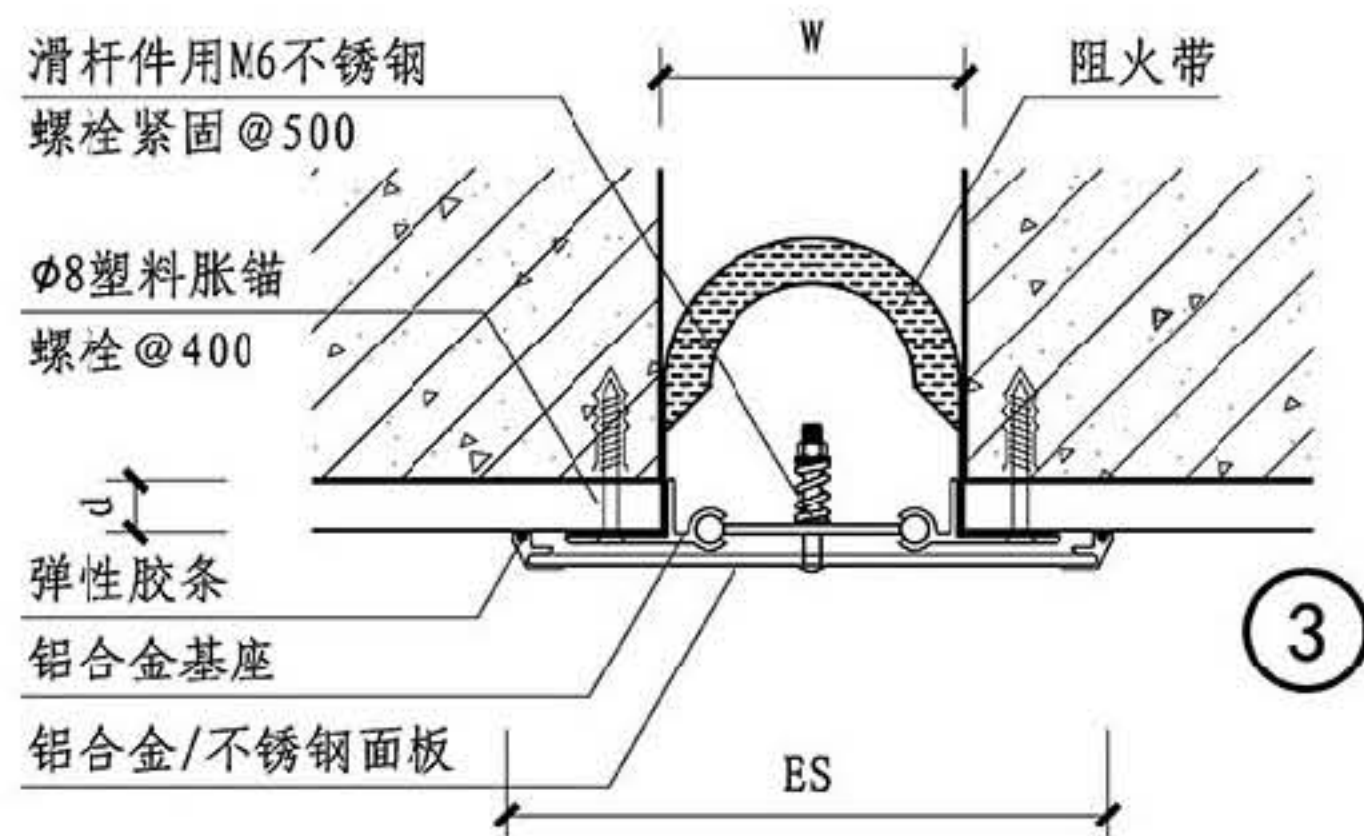
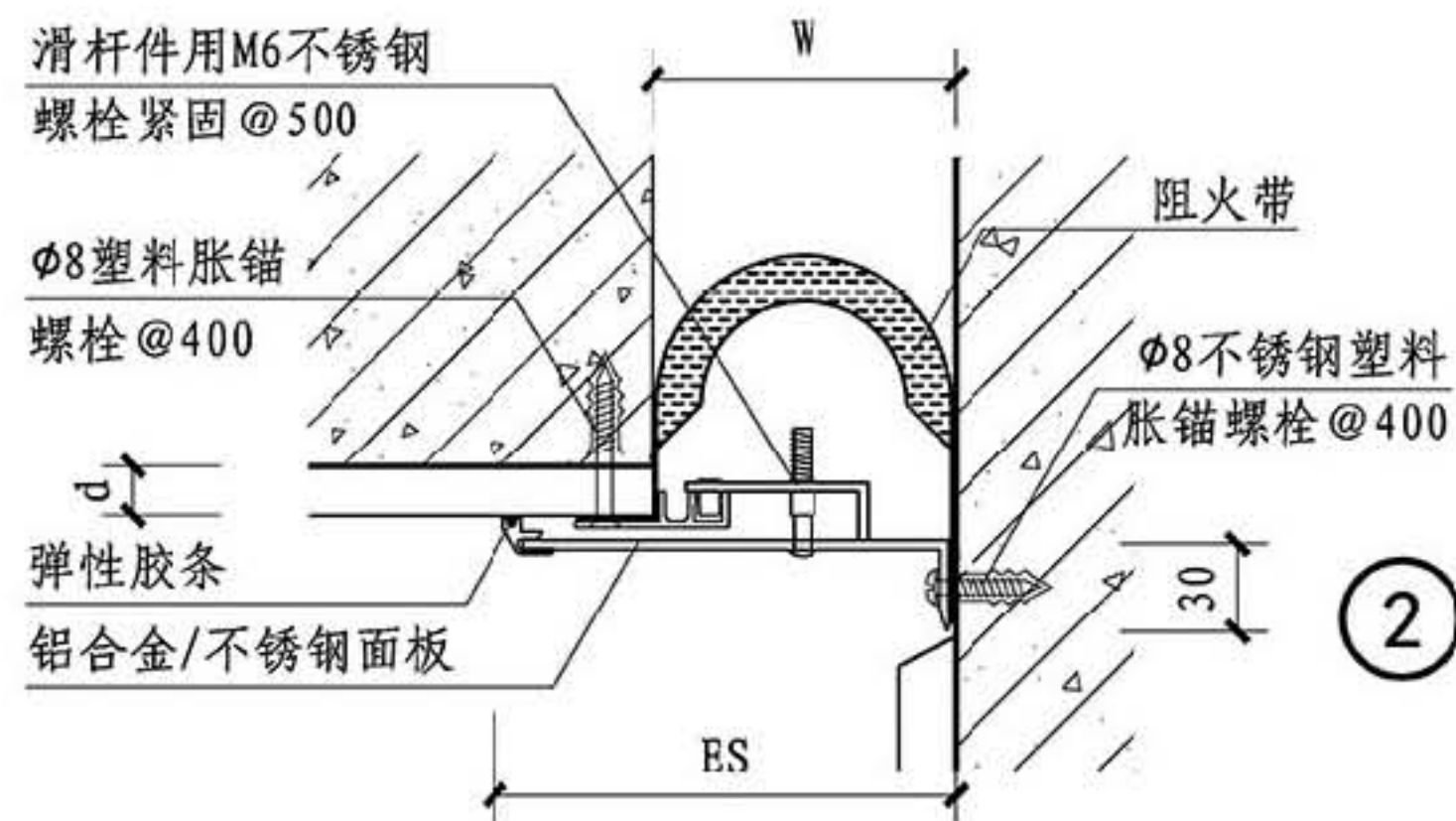
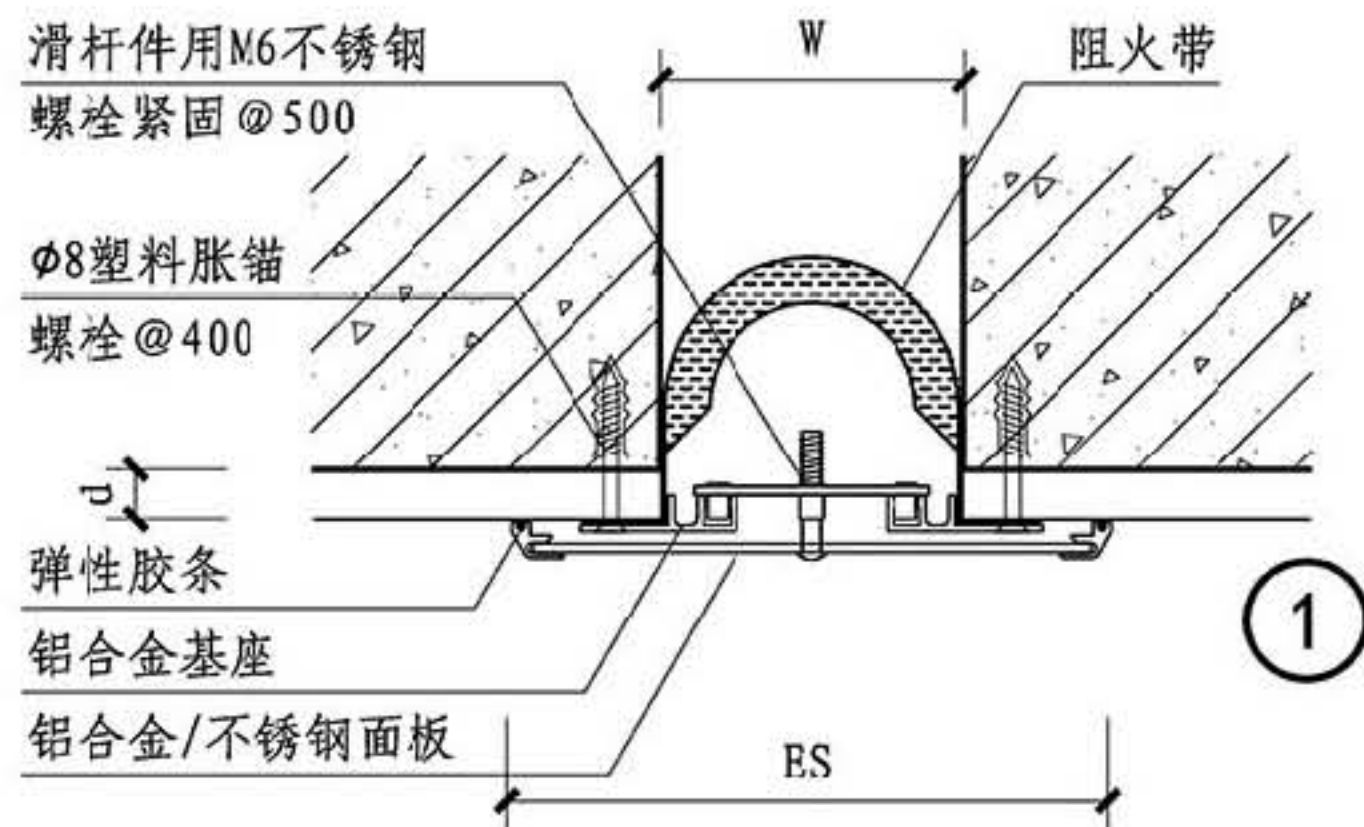

总说明

A系列

B系列

C系列

D系列

规格表	①③ 平缝												②④ 角缝																
	W	75	100	125	150	200	250	300	350	400	450	500		W	75	100	125	150	200	250	300	350	400	450	500				
	Es	175	200	225	250	300	375	450	525	600	675	750		Es	125	150	175	200	250	312	375	437	500	562	625				
	伸缩量	± 37	± 50	± 62	± 75	± 100	± 125	± 150	± 175	± 200	± 225	± 250		伸缩量	± 18	± 25	± 31	± 37	± 50	± 62	± 75	± 87	± 100	± 112	± 125				
														C系列内墙面、顶棚盖板型变形缝												图集号		14J936	
														审核 周祥茵 周祥茵 校对 吴志峰 范学信 设计 范学信												页		CN1	



总说明

A系列

B系列

C系列

D系列

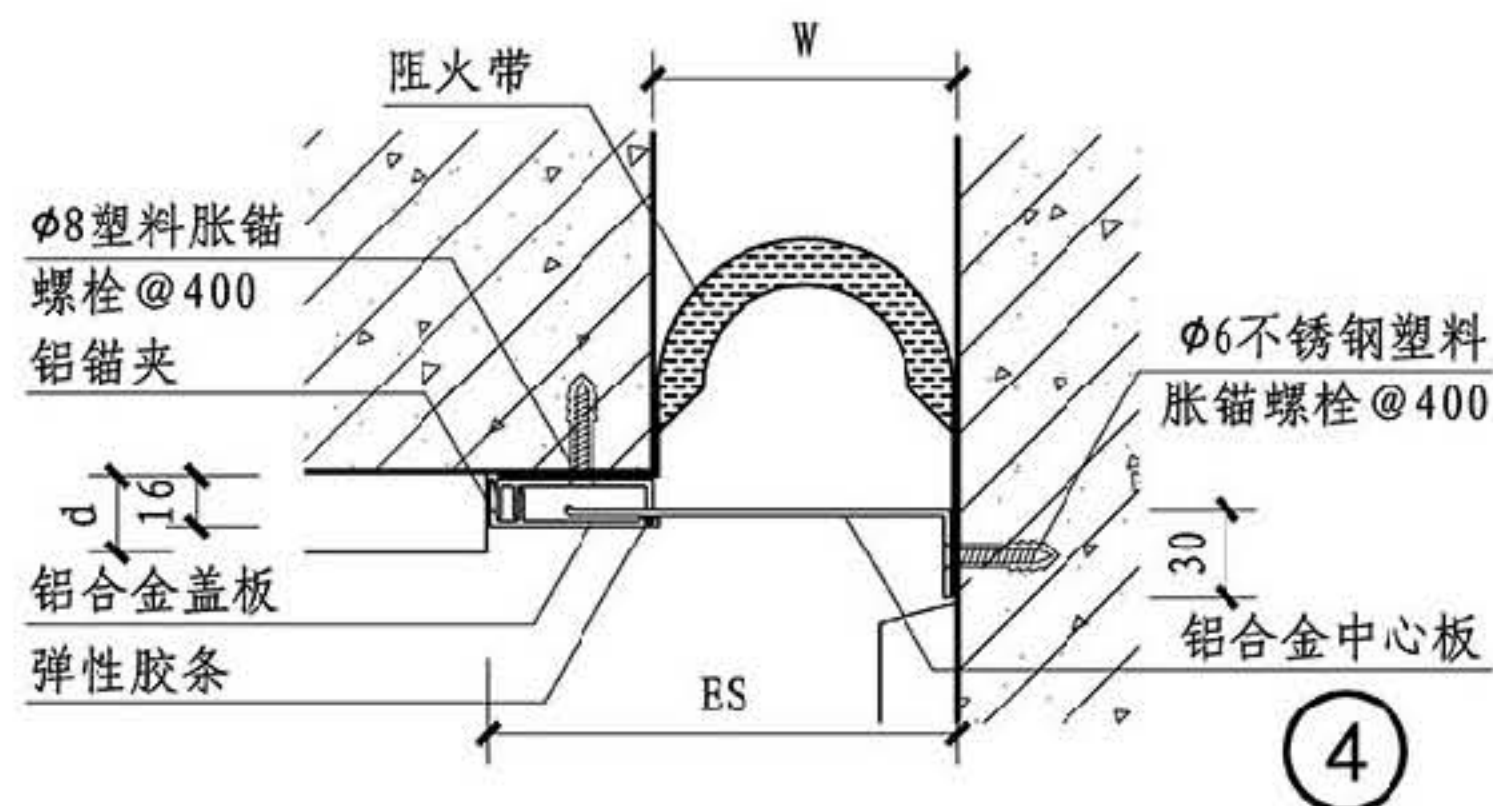
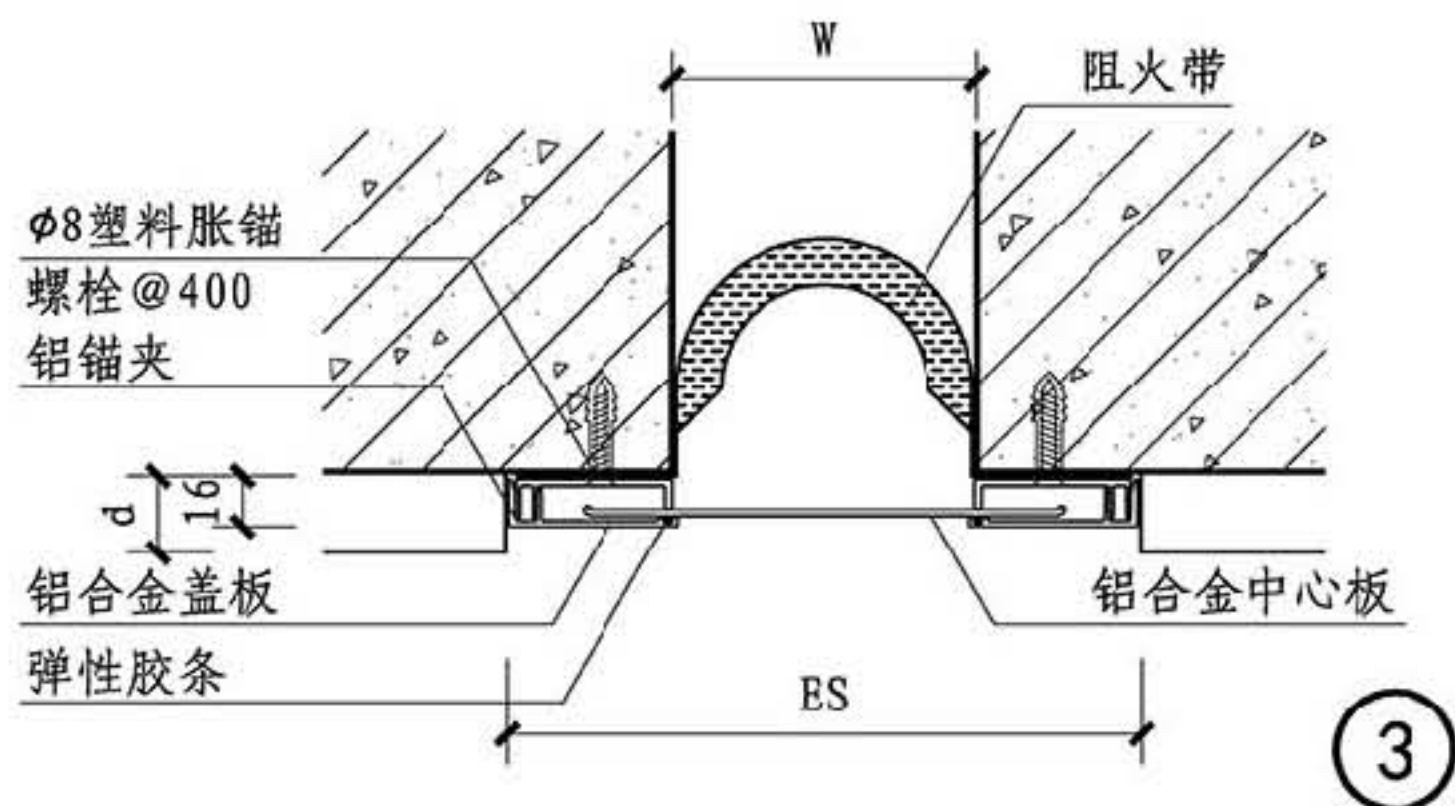
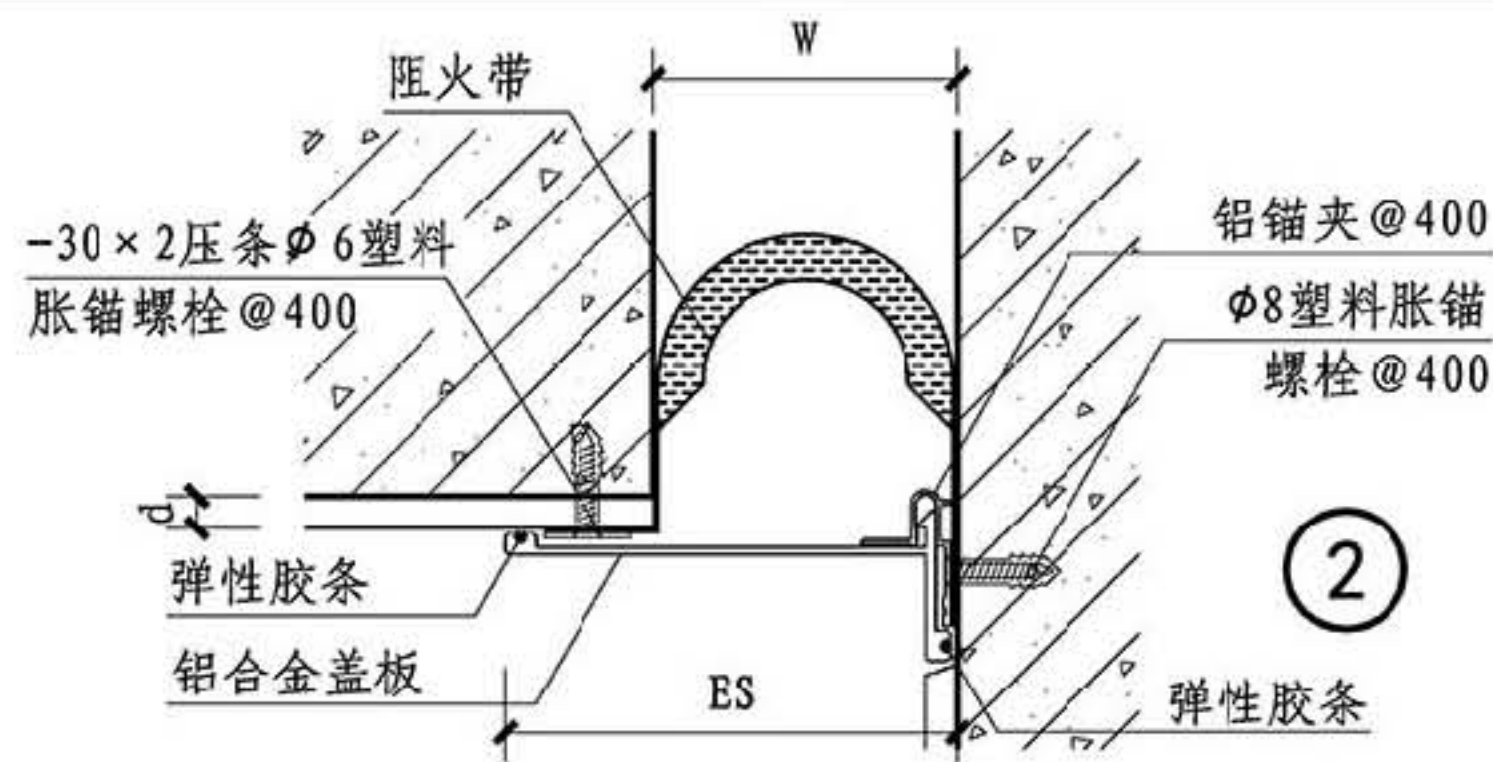
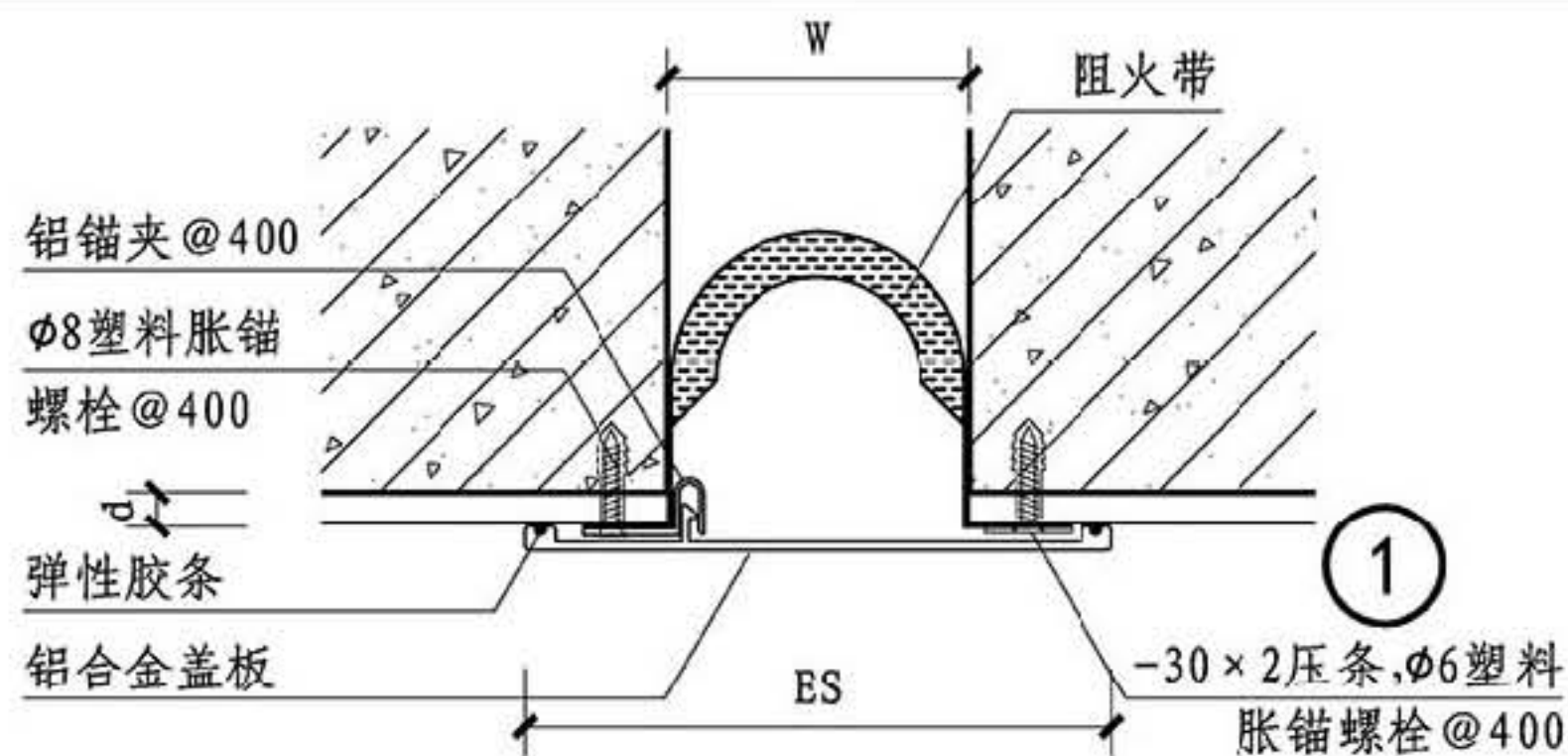

规格表

①平缝													②角缝												
W	50	75	100	125	150								W	50	75	100	125	150							
Es	150	175	200	225	250								Es	100	125	150	175	200							
伸缩量	± 25	± 37	± 50	± 62	± 75								伸缩量	± 12	± 18	± 25	± 31	± 38							
③平缝													④角缝												
W	50	75	100	125	150	200	250	300	350	400	450	500	W	50	75	100	125	150	200	250	300	350	400	450	500
Es	160	185	210	235	260	310	360	410	460	510	560	610	Es	105	130	155	180	205	255	305	355	405	455	505	555
伸缩量	± 25	± 25	± 25	± 25	± 25	± 25	± 25	± 25	± 25	± 25	± 25	± 25	伸缩量	± 12	± 12	± 12	± 12	± 12	± 12	± 12	± 12	± 12	± 12	± 12	± 12

C系列内墙面、顶棚卡锁型变形缝

图集号

14J936

审核 周祥茵 周祥茵 校对 吴志峰 设计 范学信 范学信

页

CN2

总说明

A系列

B系列

C系列

D系列



总说明

A系列

B系列

C系列

D系列

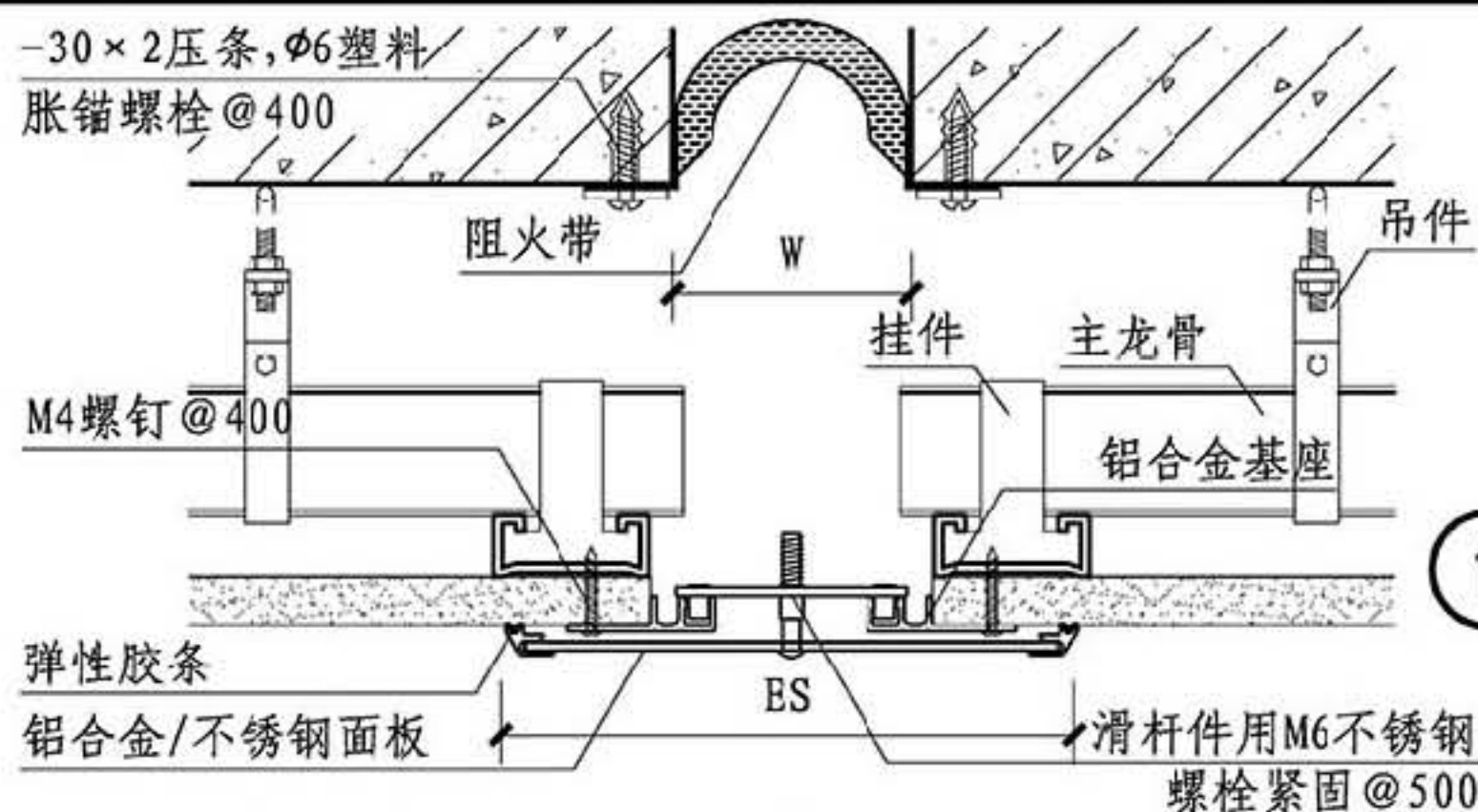

①

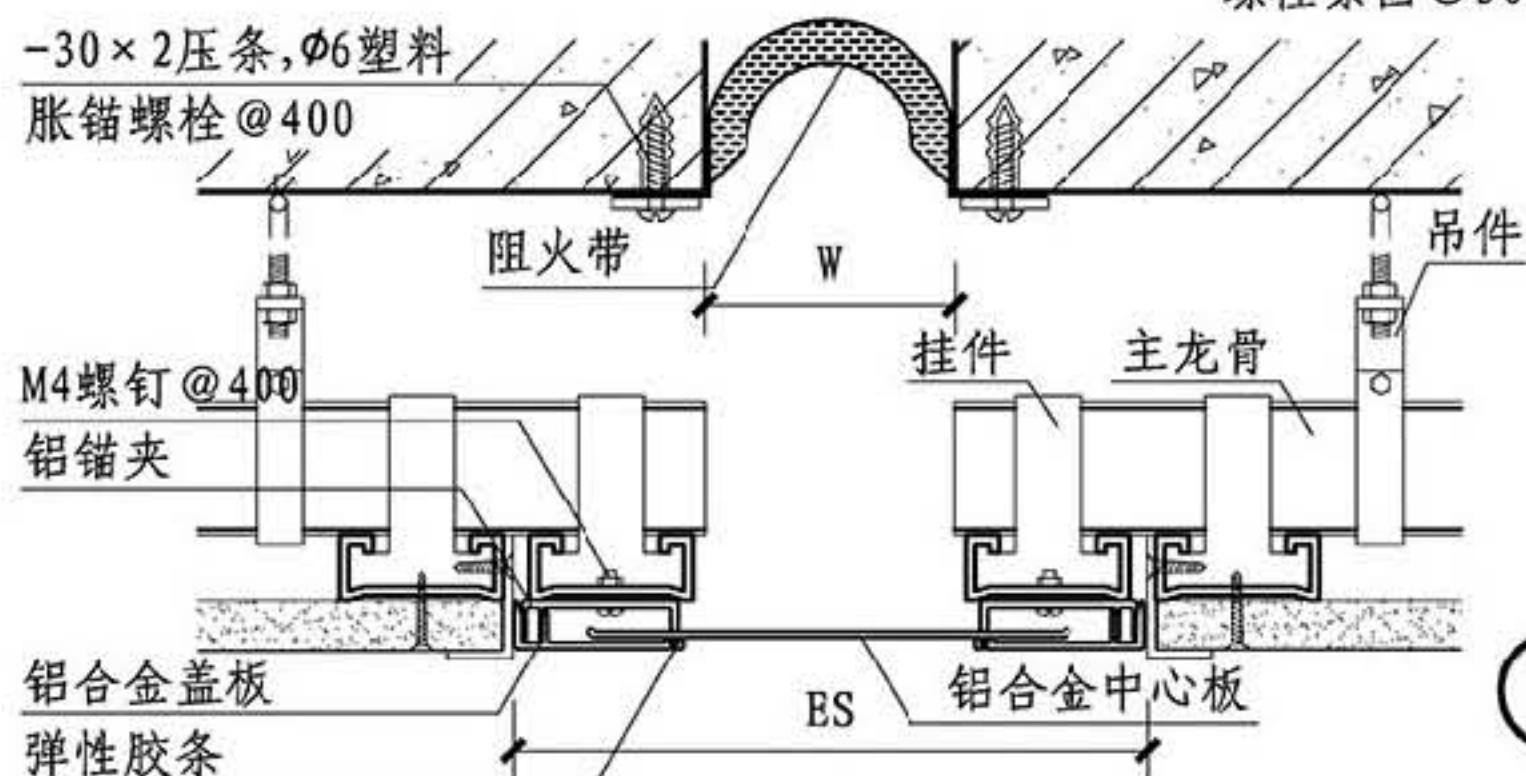

③

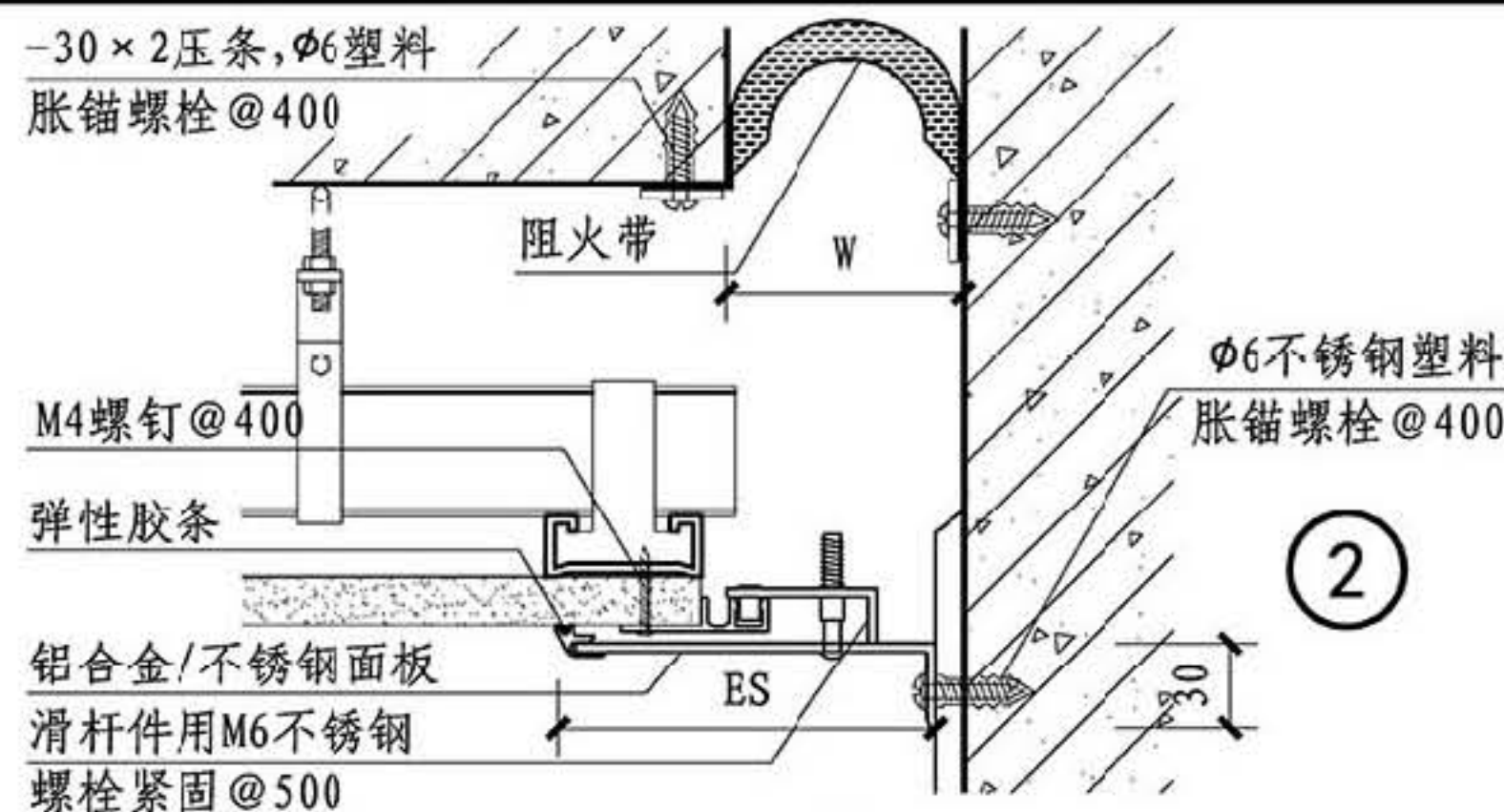

②

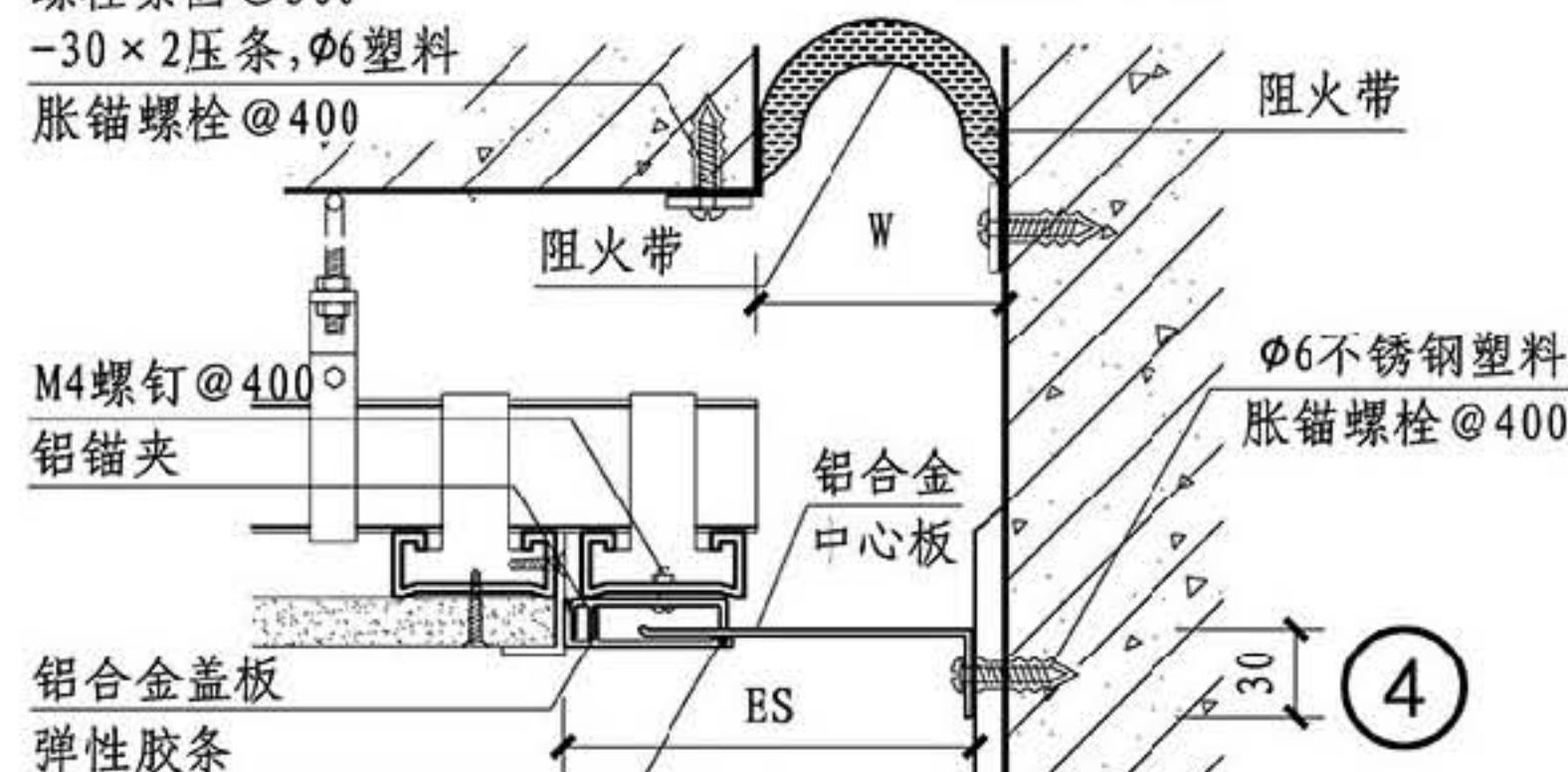

④

规格表

① 平缝

W	75	100	125	150	200	250	300	350	400	450	500
Es	175	200	225	250	300	375	450	525	600	675	750
伸缩量	±37	±50	±62	±75	±100	±125	±150	±175	±200	±225	±250

③ 平缝

W	50	75	100	125	150	200	250	300	350	400	450	500
Es	160	185	210	235	260	310	360	410	460	510	560	610
伸缩量	±25	±25	±25	±25	±25	±25	±25	±25	±25	±25	±25	±25

② 角缝

W	75	100	125	150	200	250	300	350	400	450	500
Es	125	150	175	200	250	312	375	437	500	562	625
伸缩量	±18	±25	±31	±37	±50	±62	±75	±87	±100	±112	±125

④ 角缝

W	50	75	100	125	150	200	250	300	350	400	450	500
Es	105	130	155	180	205	255	305	355	405	455	505	555
伸缩量	±12	±12	±12	±12	±12	±12	±12	±12	±12	±12	±12	±12

注: 1. ①、② 为盖板型, ③、④ 为卡锁型。  
2. 吊顶按工程设计。

C系列吊顶盖板型、卡锁型变形缝

图集号

14J936

审核 周祥茵 周祥茵 校对 吴志峰 设计 范学信 范学信

页

CN3

总说明

A系列

B系列

C系列

D系列



总说明

A系列

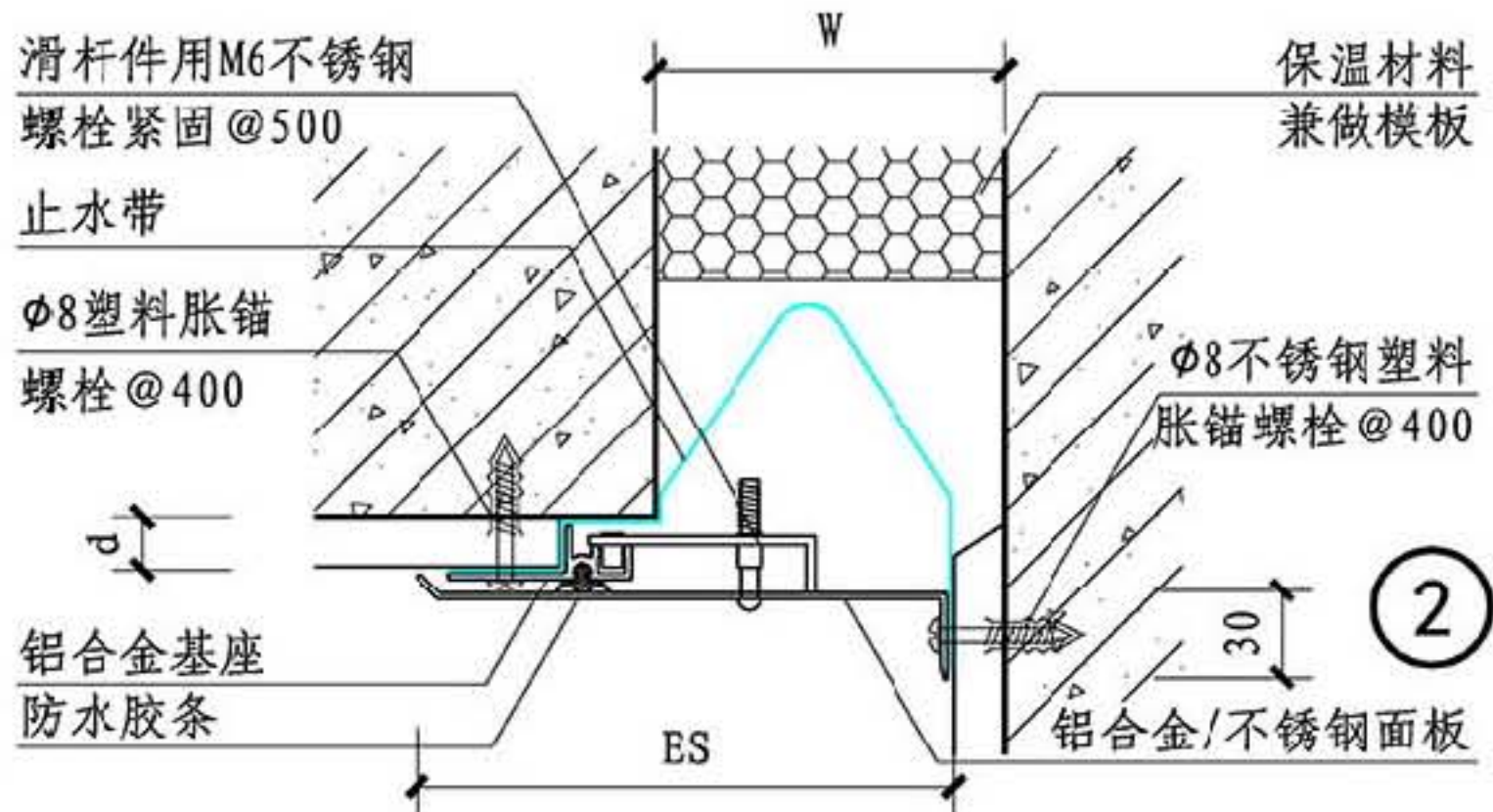
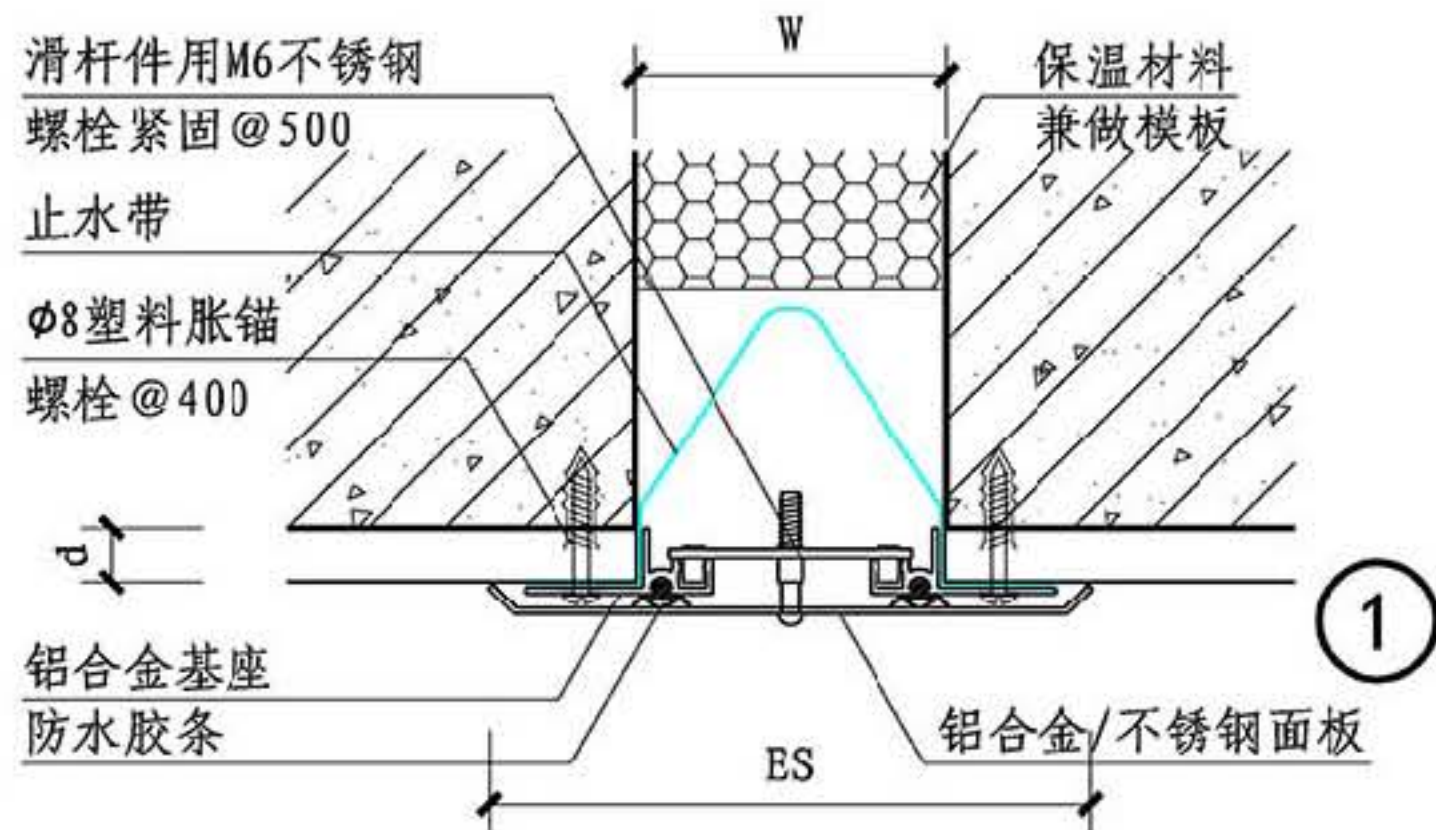

B系列

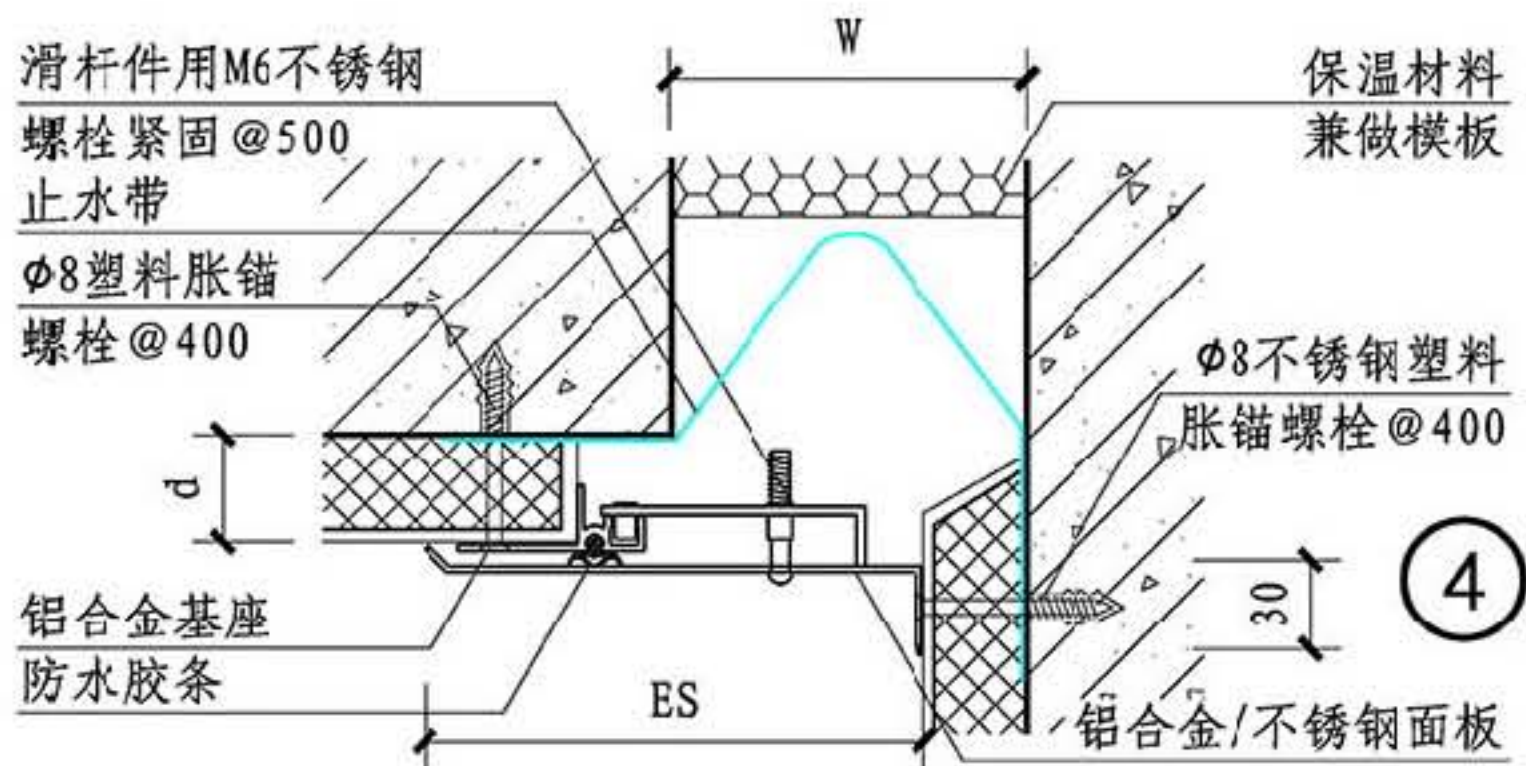
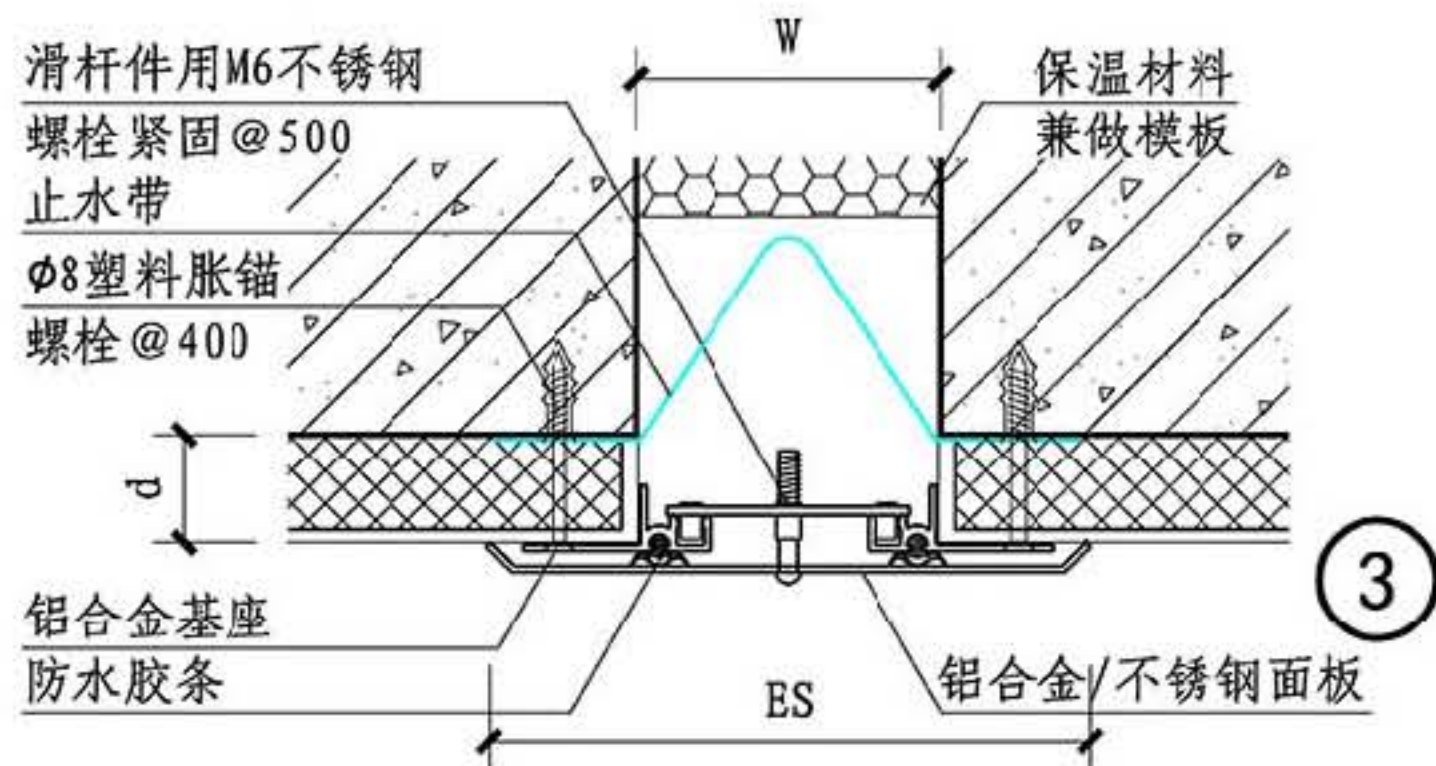

C系列

D系列

规格表	①③ 平缝												②④ 角缝											
	W	75	100	125	150	200	250	300	350	400	450	500	W	75	100	125	150	200	250	300	350	400	450	500
	Es	175	200	225	250	300	375	450	525	600	675	750	Es	125	150	175	200	250	312	375	437	500	562	625
	伸缩量	±37	±50	±62	±75	±100	±125	±150	±175	±200	±225	±250	伸缩量	±18	±25	±31	±37	±50	±62	±75	±87	±100	±112	±125
C系列外墙盖板型变形缝													图集号		14J936								页	
审核 周祥茵 周祥茵 校对 吴志峰 范学信 范学信													CQ1											

总说明

A系列

B系列

C系列

D系列



总说明

A系列

B系列

C系列

D系列

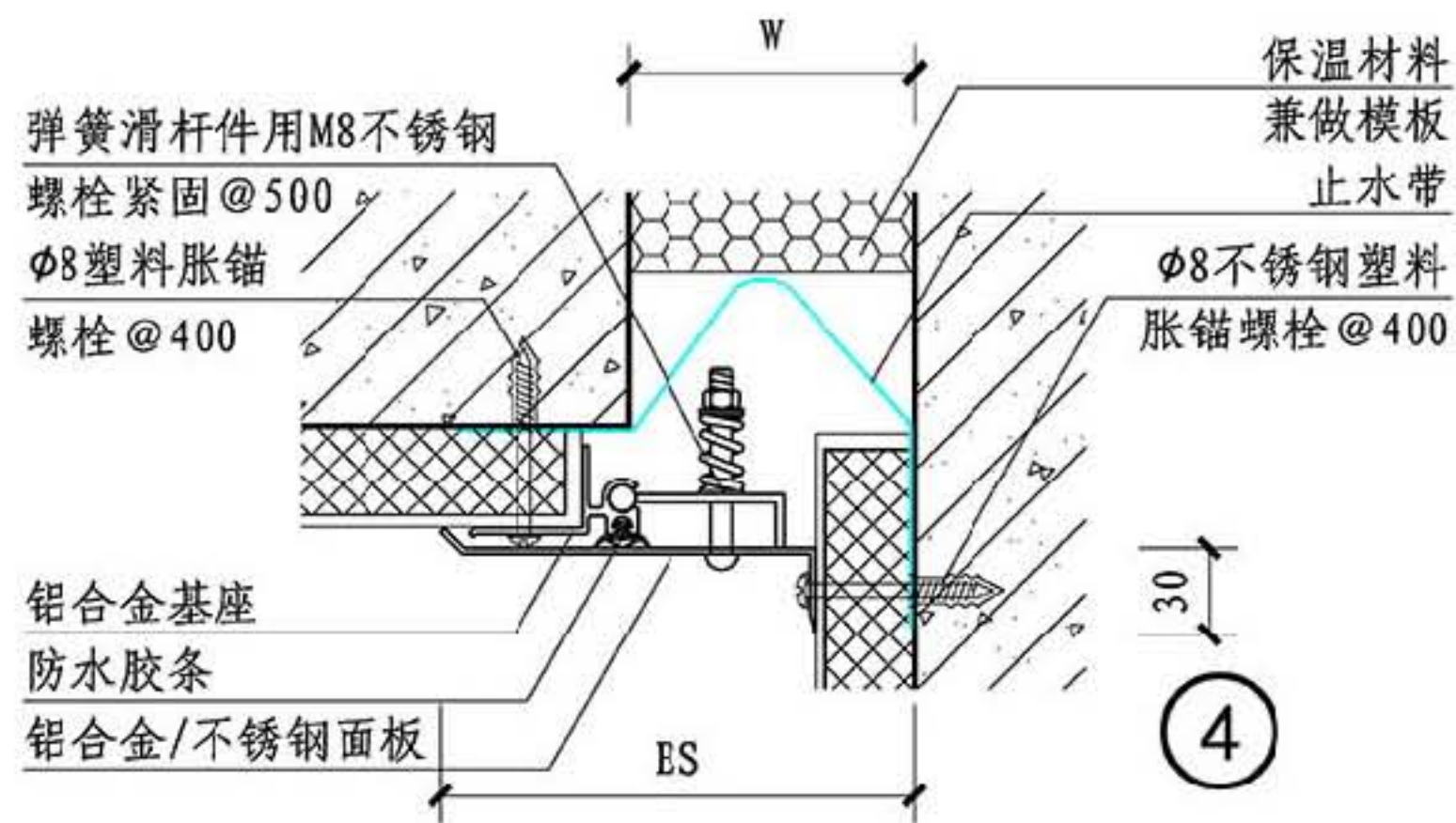
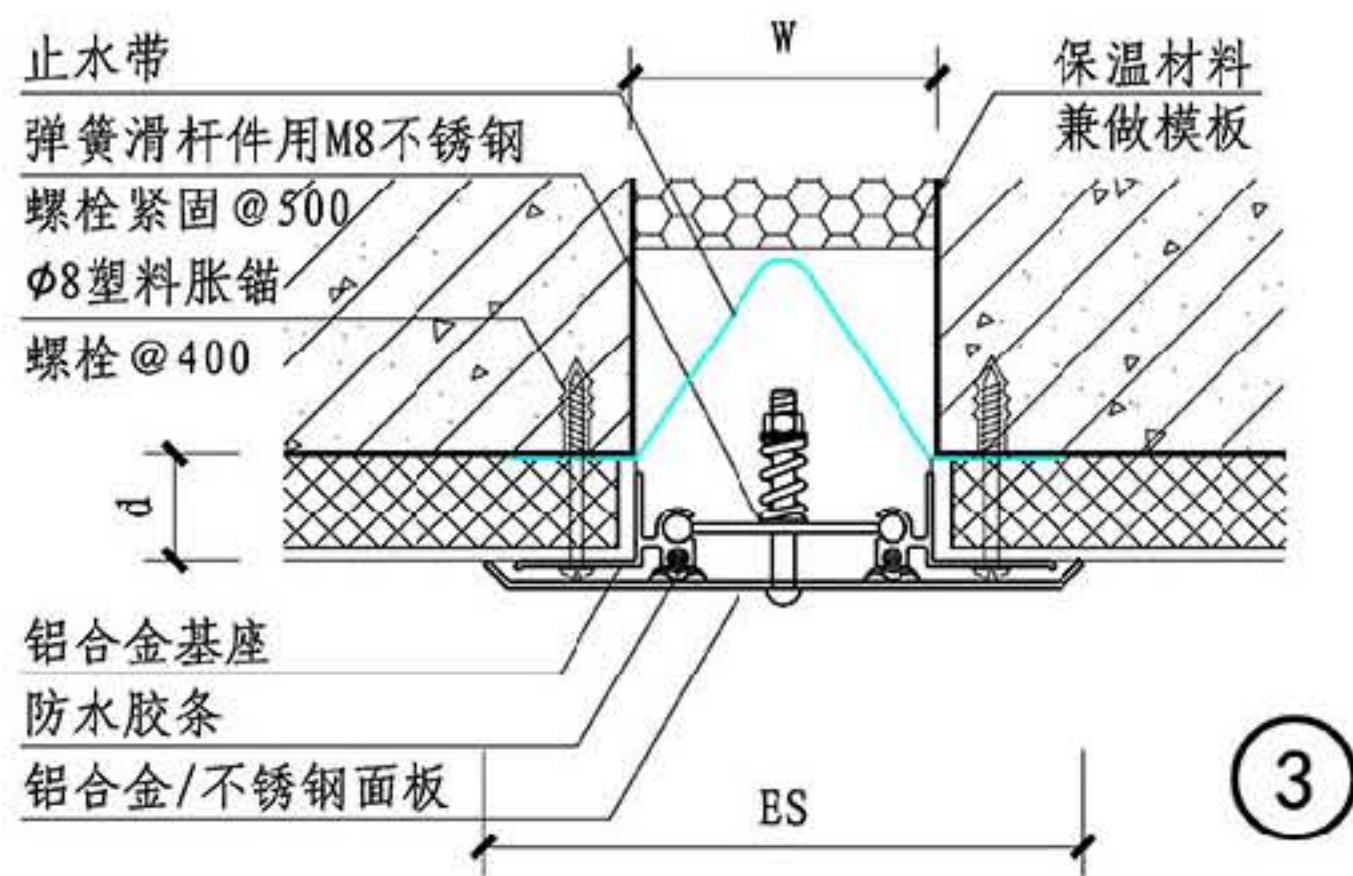
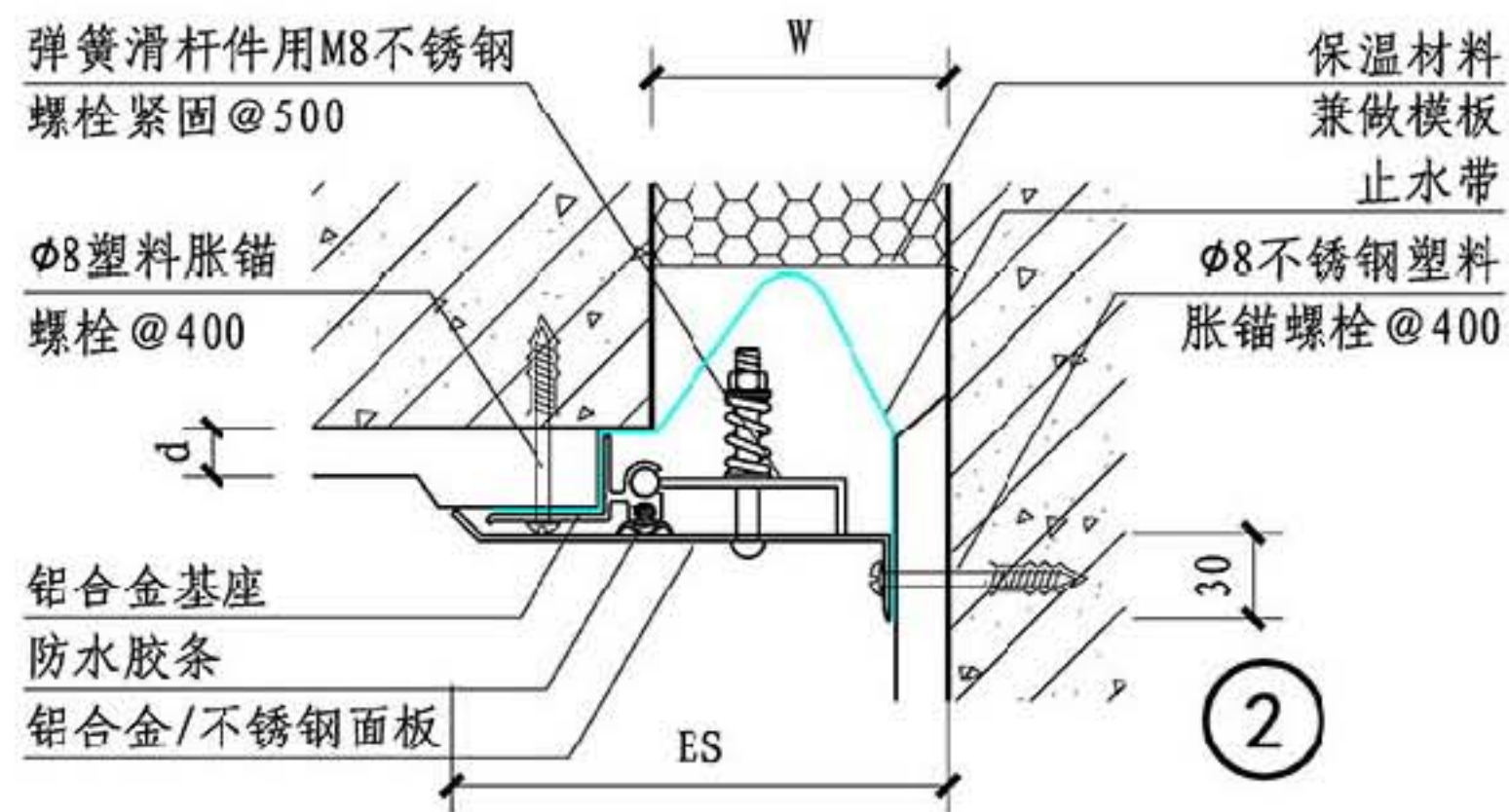
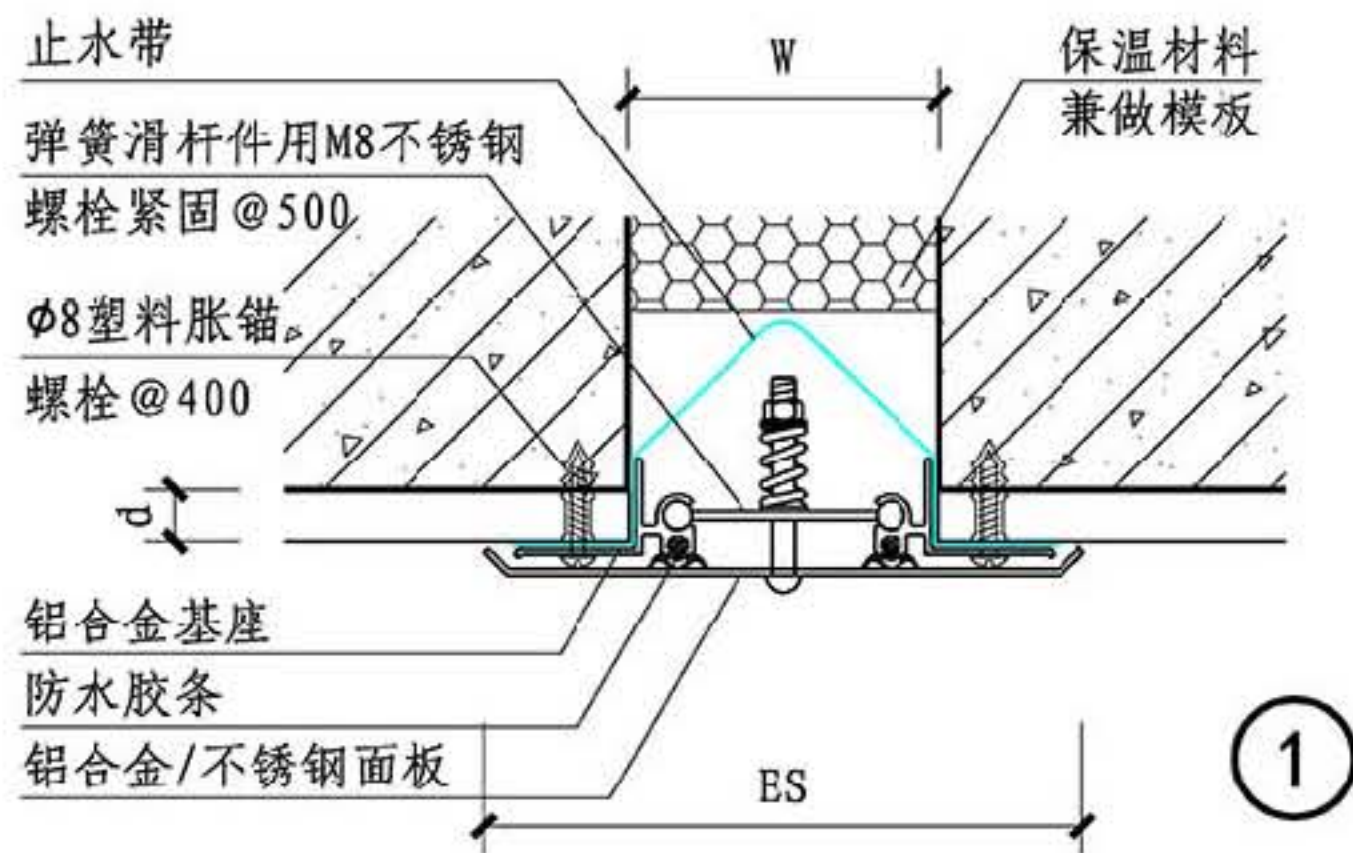

总说明

A系列

B系列

C系列

D系列

规格表

①③ 平缝													②④ 角缝												
W	75	100	125	150	200	250	300	350	400	450	500		W	75	100	125	150	200	250	300	350	400	450	500	
Es	175	200	225	250	300	375	450	525	600	675	750		Es	125	150	175	200	250	312	375	437	500	562	625	
伸缩量	±37	±50	±62	±75	±100	±125	±150	±175	±200	±225	±250		伸缩量	±18	±25	±31	±37	±50	±62	±75	±87	±100	±112	±125	

C系列外墙盖板防震型变形缝

图集号

14J936

审核 周祥茵 周祥茵 校对 吴志峰 设计 范学信 范学信

页

CQ2







总说明

A系列

B系列

C系列

D系列

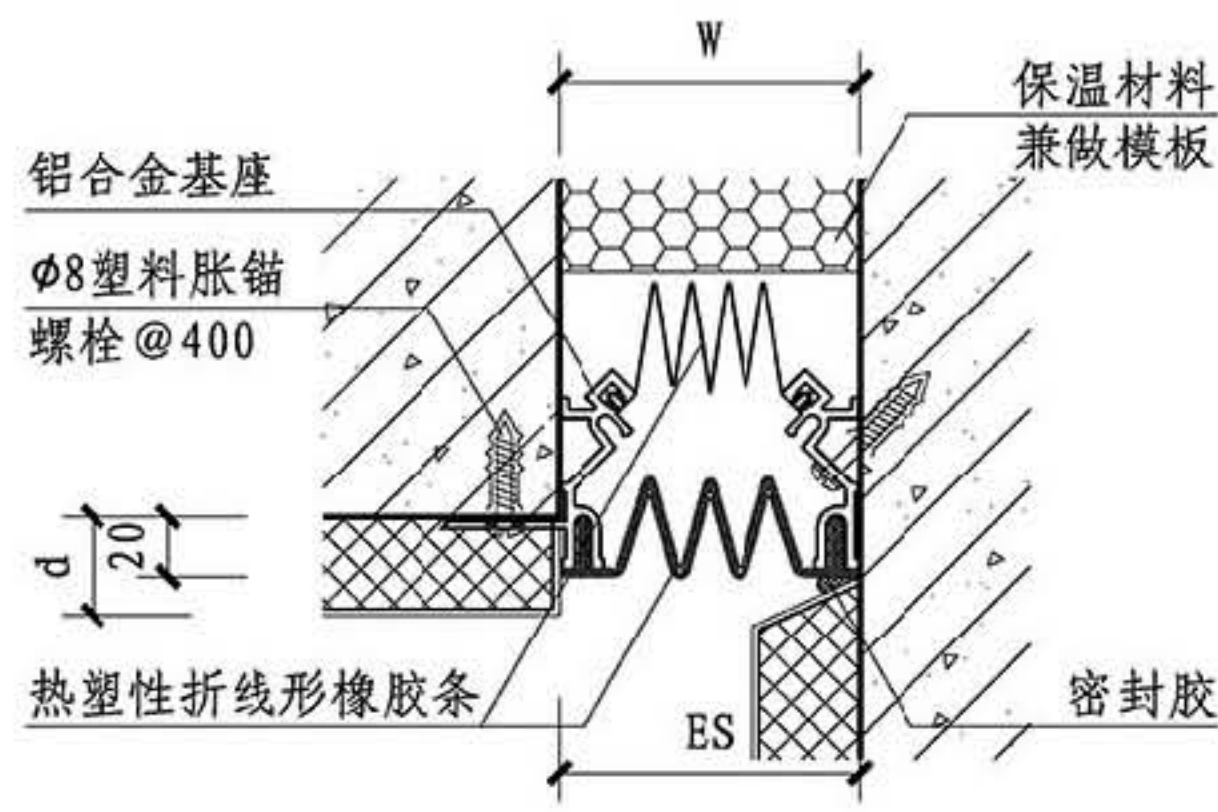
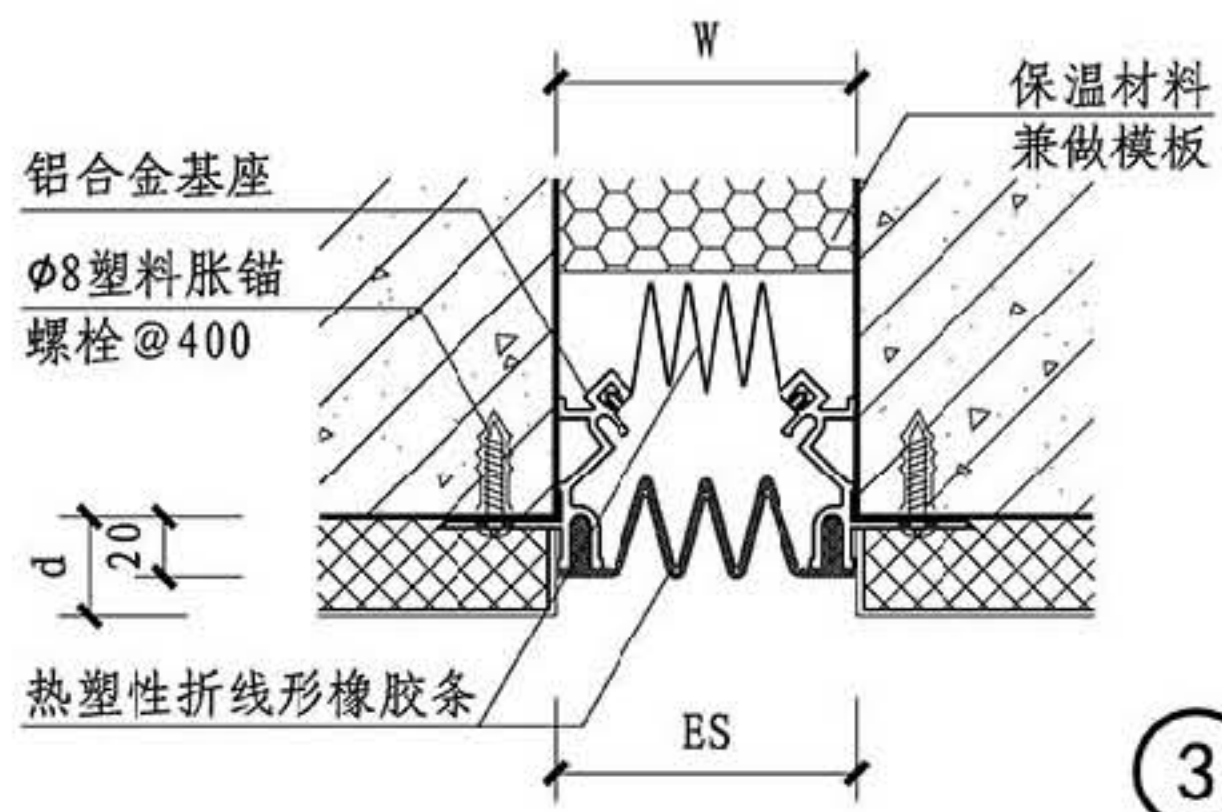
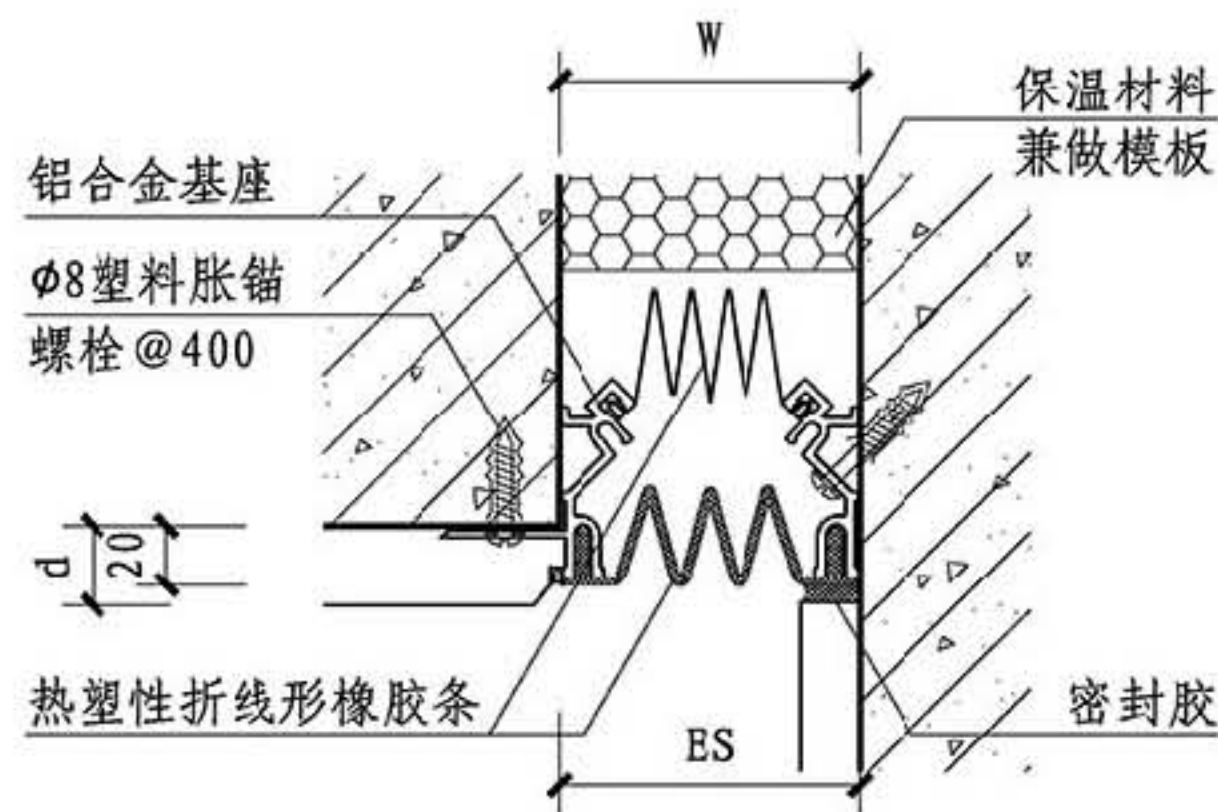
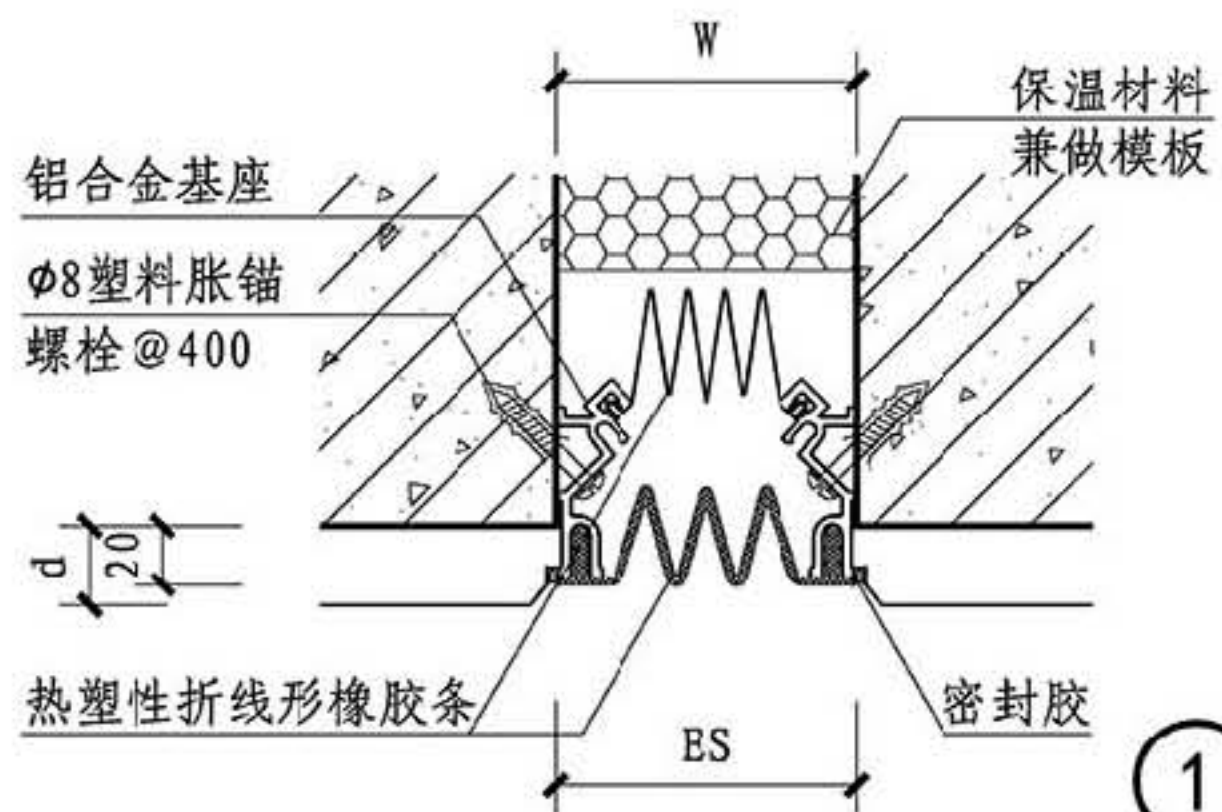

总说明

A系列

B系列

C系列

D系列

规格表

① ③ 平缝

② ④ 角缝

W	50	75	100	125	150	200
Es	50	75	100	125	150	200
伸缩量	±25	±37	±50	±62	±75	±100

W	50	75	100	125	150	200
Es	50	75	100	125	150	200
伸缩量	±25	±37	±50	±62	±75	±100

C系列外墙嵌平型变形缝

图集号

14J936

审核 周祥茵 周祥茵 校对 吴志峰 范学信 范学信

页

CQ4







总说明

A系列

B系列

C系列

D系列

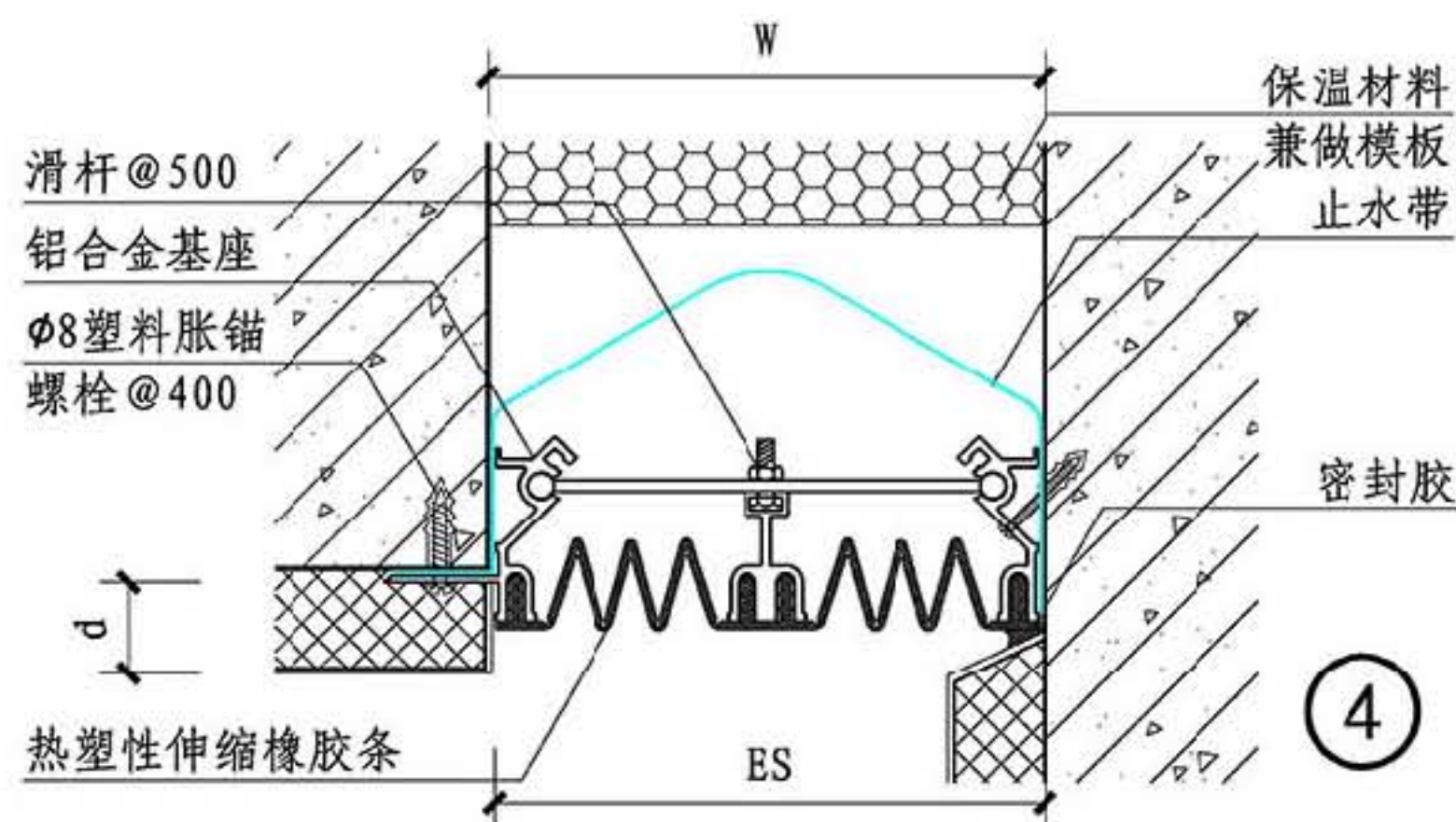
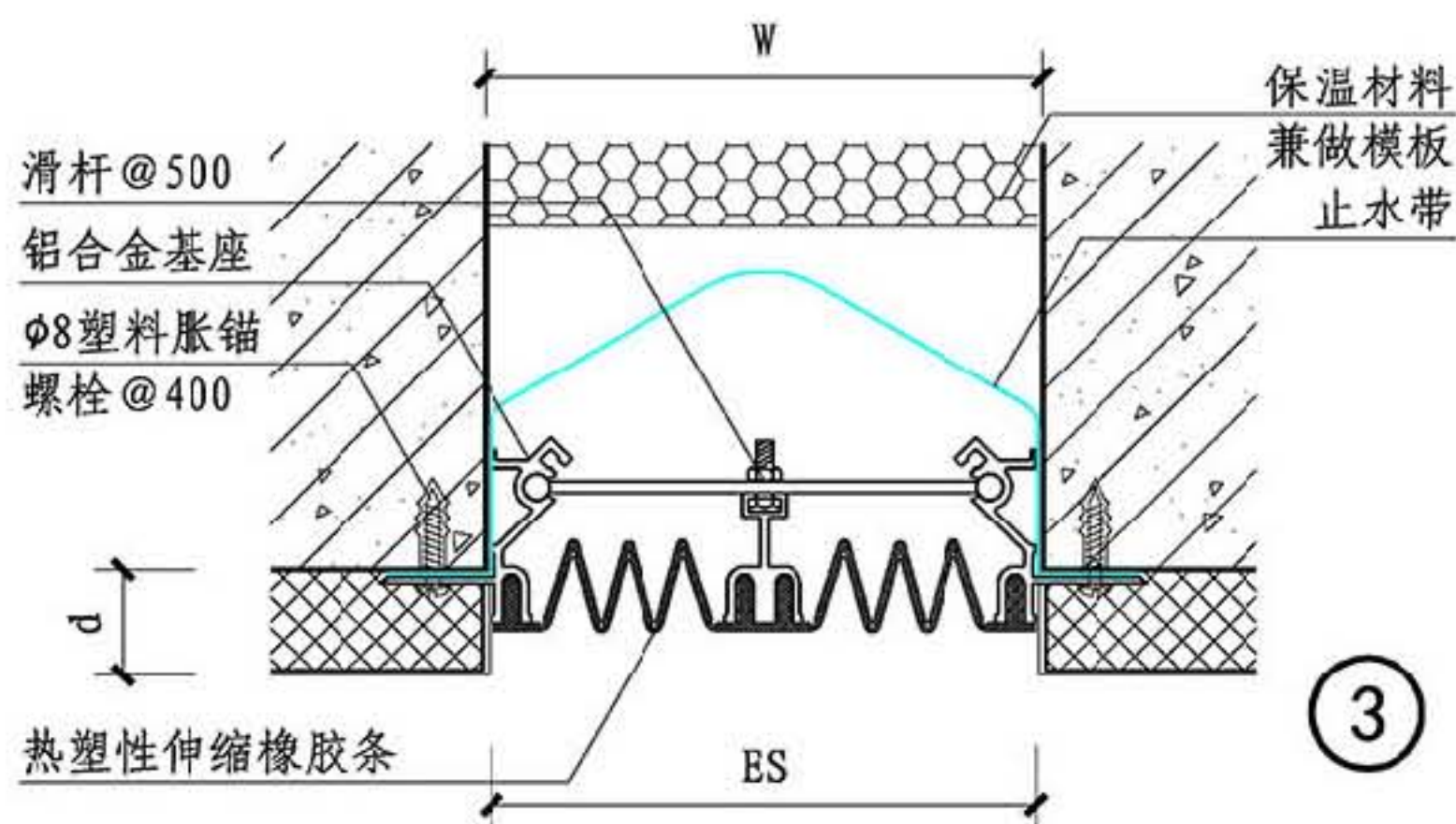
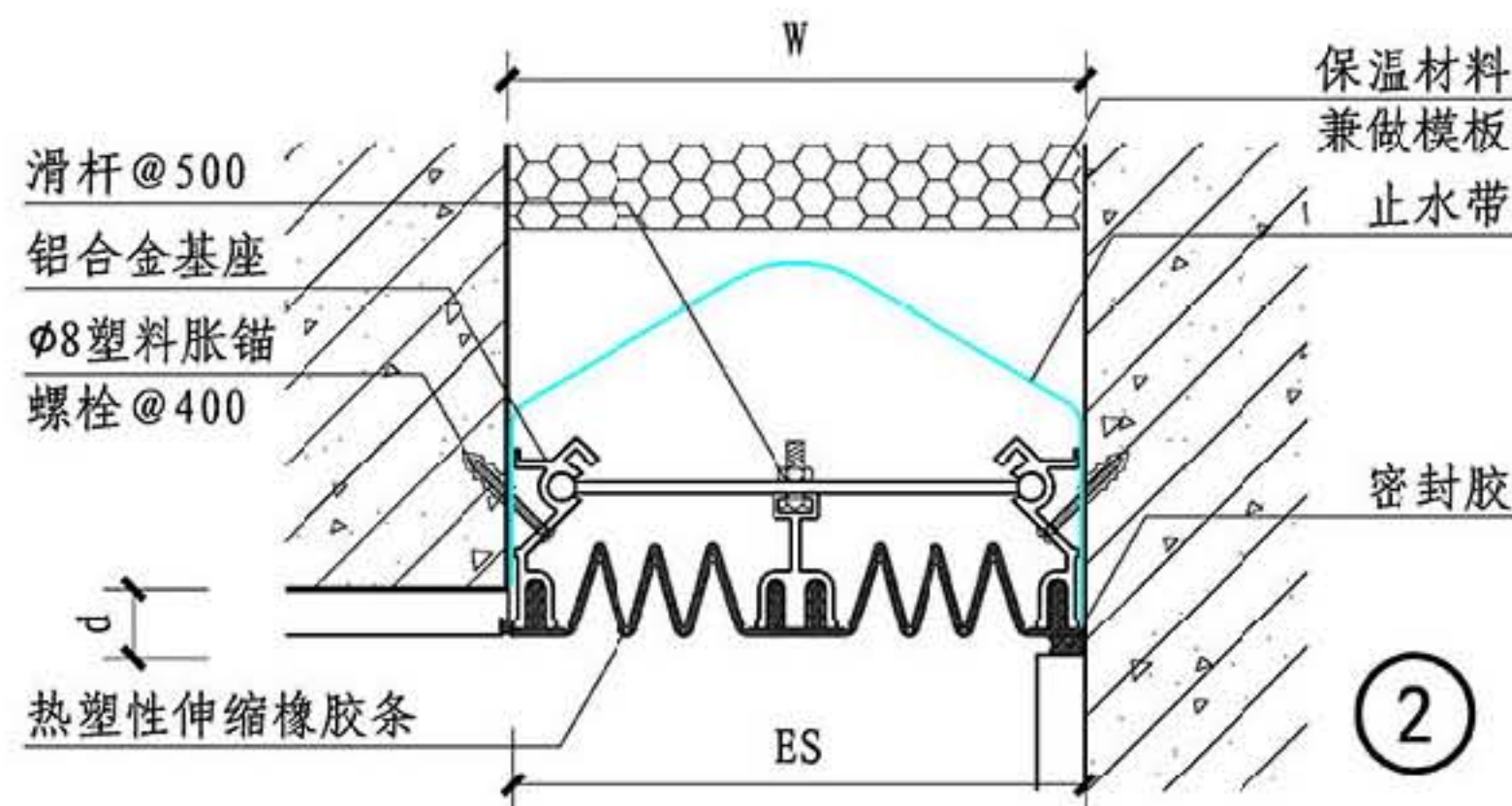
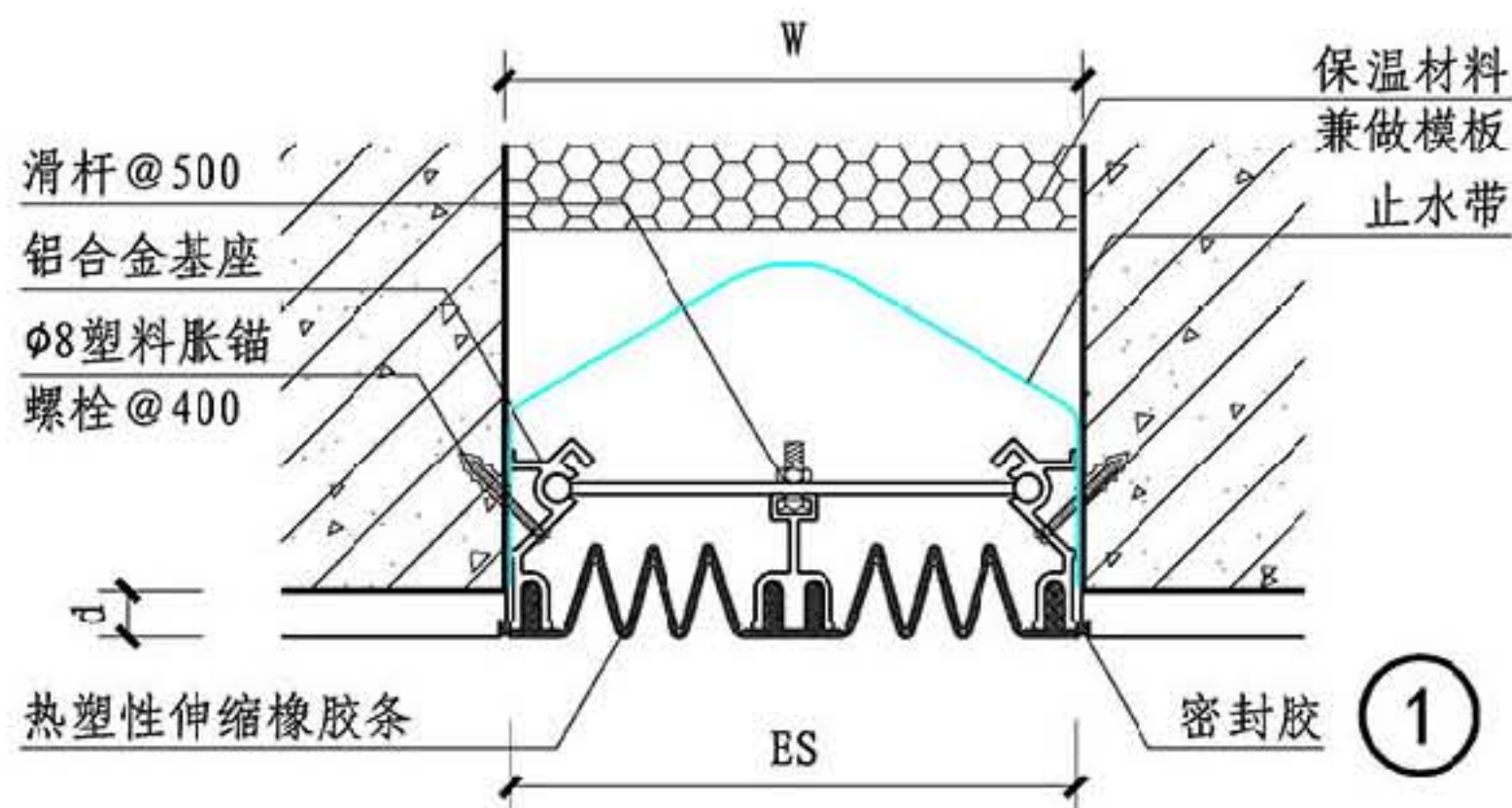

总说明

A系列

B系列

C系列

D系列

规格表

①③ 平缝

②④ 角缝

W	200	250	300	350	400								
Es	200	250	300	350	400								
伸缩量	±100	±125	±150	±175	±200								

W	200	250	300	350	400								
Es	200	250	300	350	400								
伸缩量	±100	±125	±150	±175	±200								

C系列外墙嵌平防震型变形缝

图集号

14J936

审核 周祥茵 周祥茵 校对 吴志峰 设计 范学信 范学信

页

CQ6



总说明

A系列

B系列

C系列

D系列

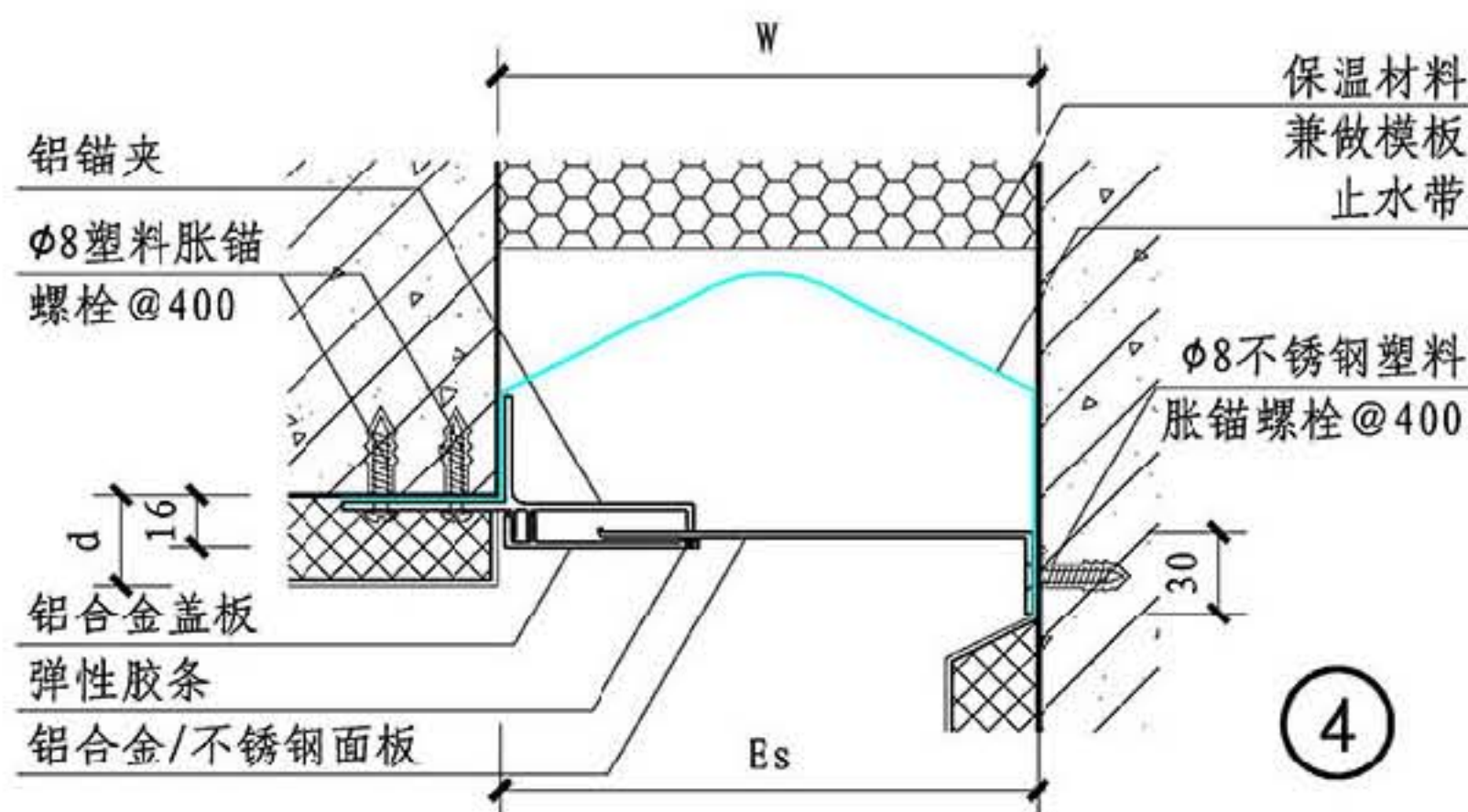
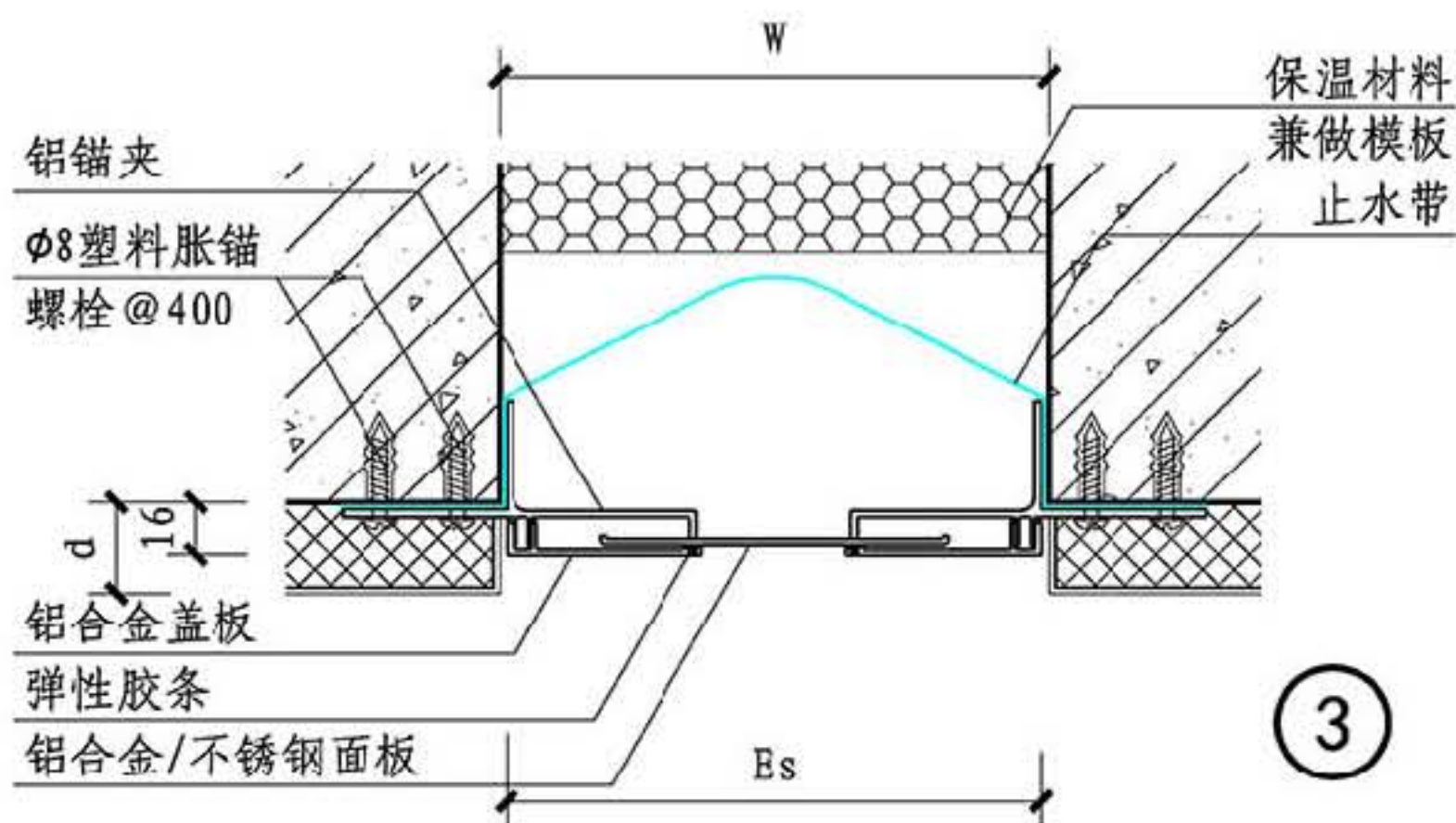
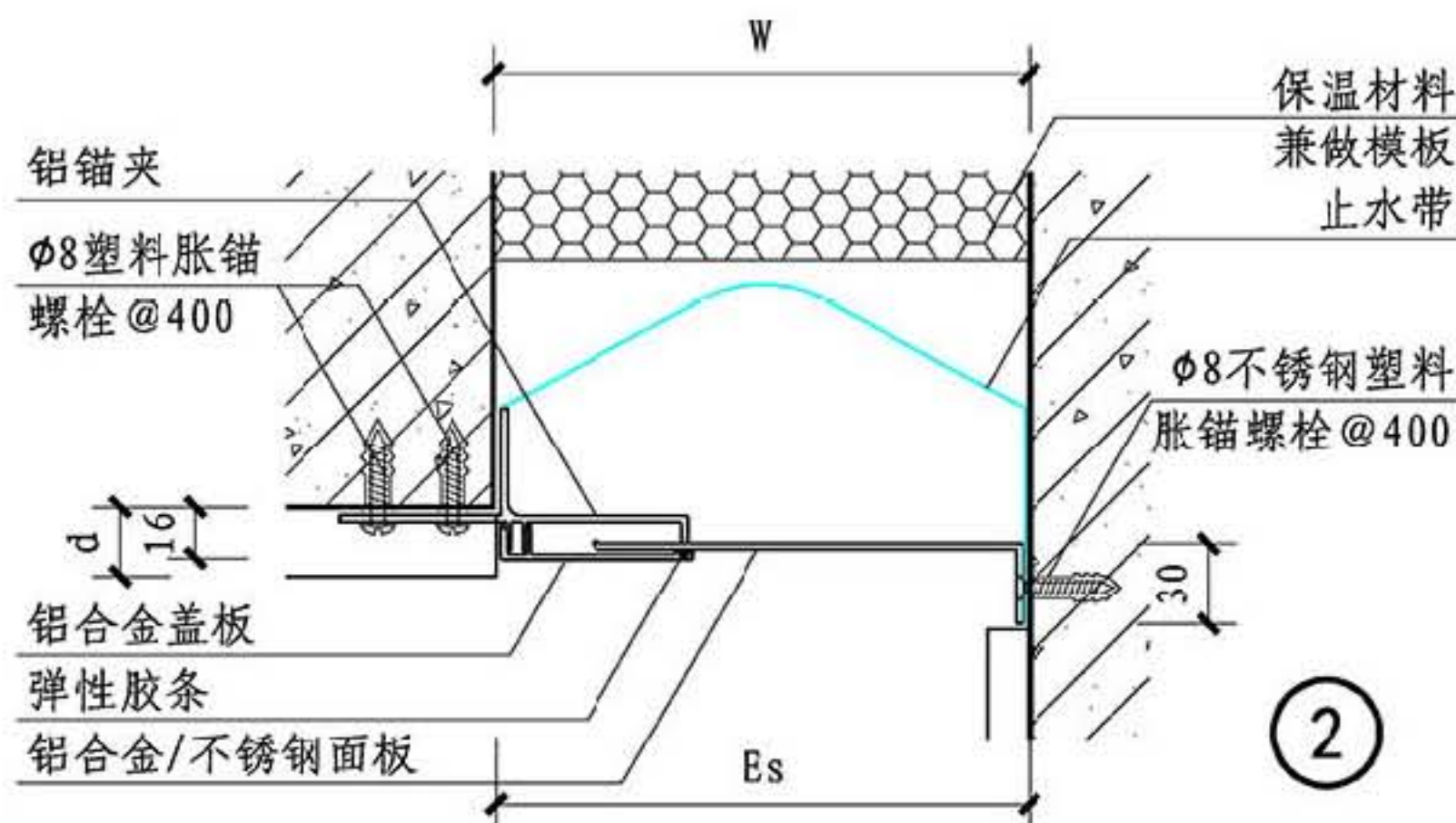
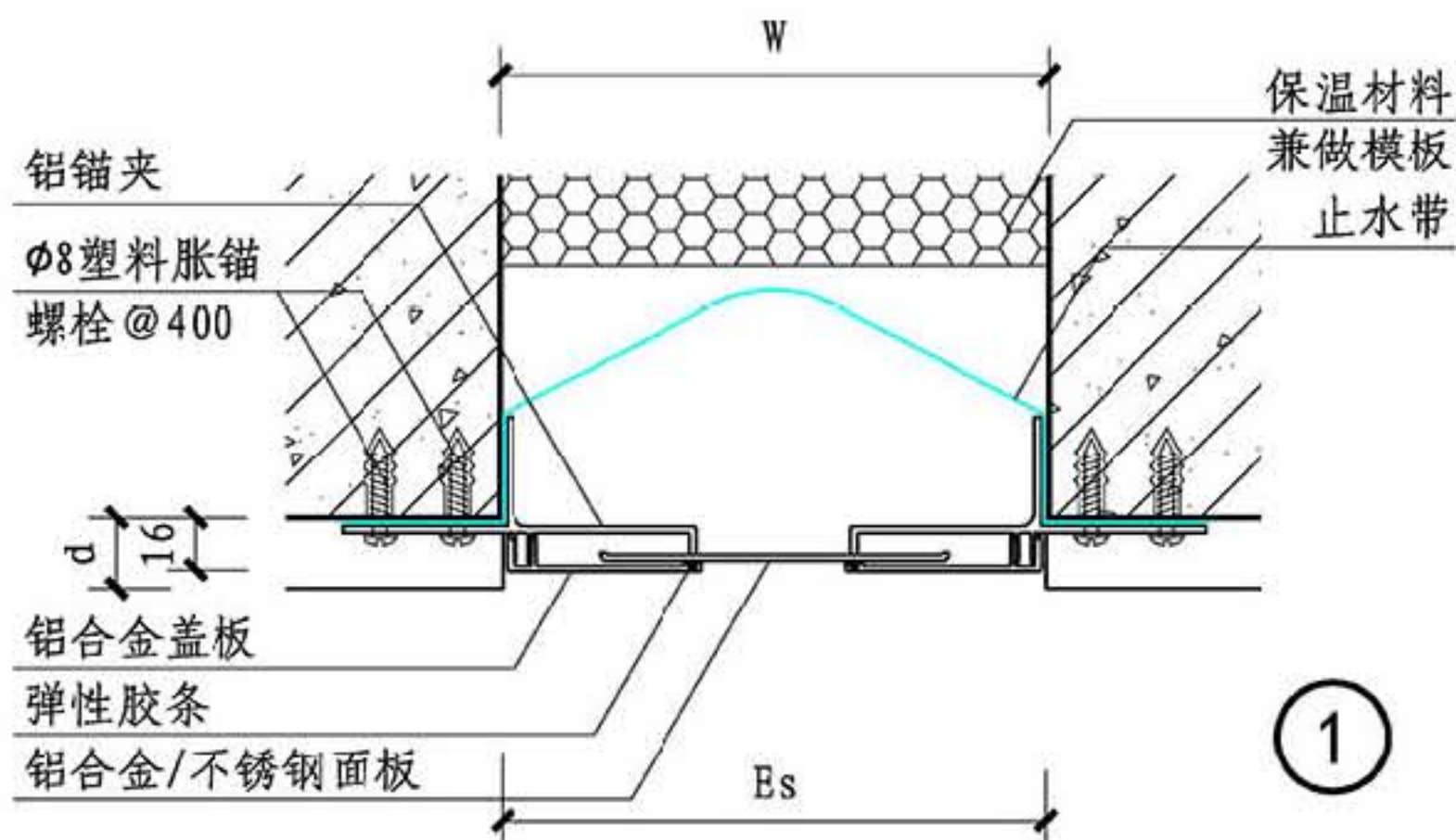

总说明

A系列

B系列

C系列

D系列

规格表

①③ 平缝												②④ 角缝											
W	100	125	150	200	250	300	350	400	450	500		W	100	125	150	200	250	300	350	400	450	500	
Es	100	125	150	200	250	300	350	400	450	500		Es	100	125	150	200	250	300	350	400	450	500	
伸缩量	±20	±20	±40	±40	±40	±80	±80	±80	±80	±80		伸缩量	±20	±20	±40	±40	±40	±80	±80	±80	±80	±80	

C系列外墙卡锁型变形缝

图集号

14J936

审核 周祥茵 周祥茵 校对 吴志峰 设计 范学信 范学信

页

CQ7



总说明

A系列

B系列

C系列

D系列

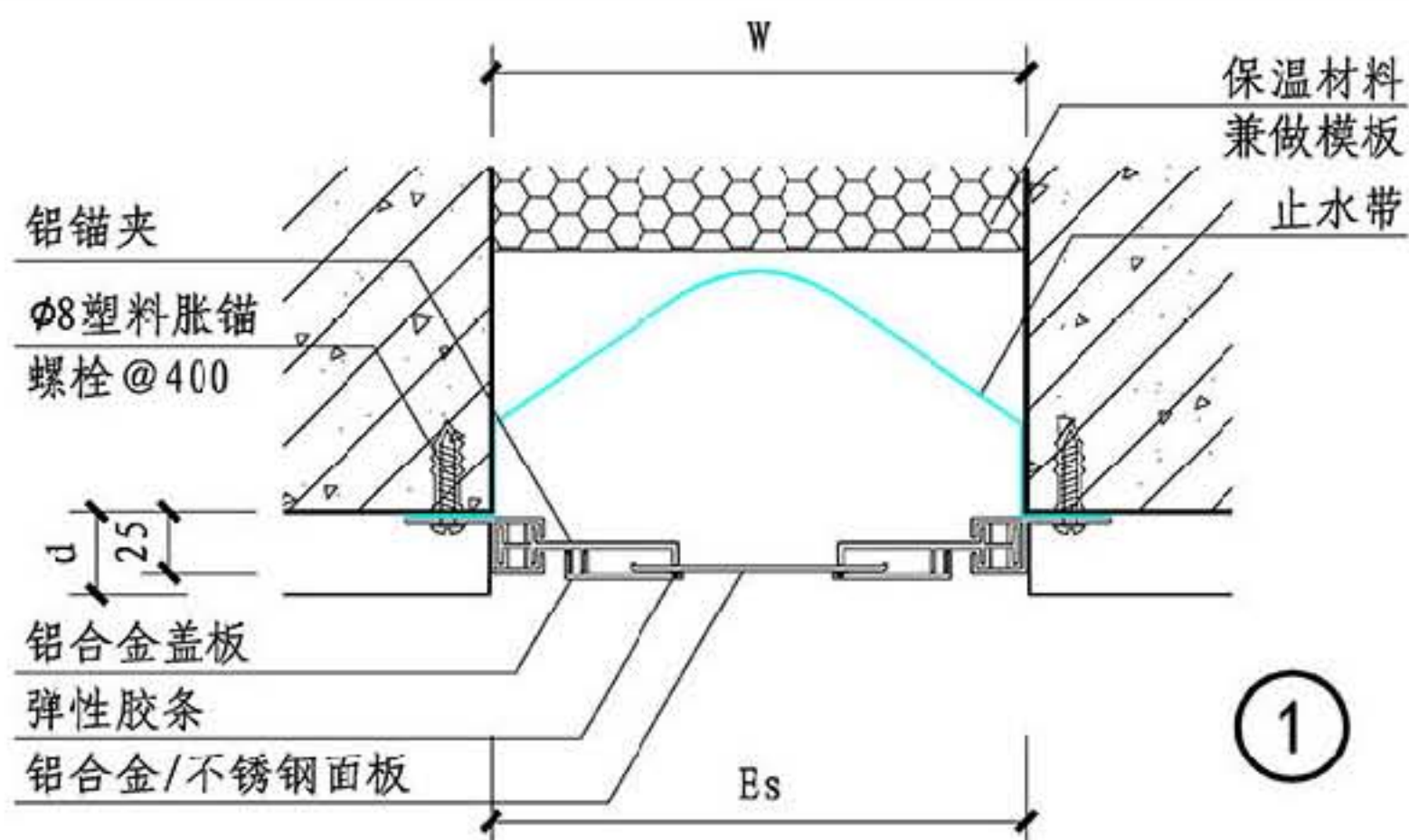

①

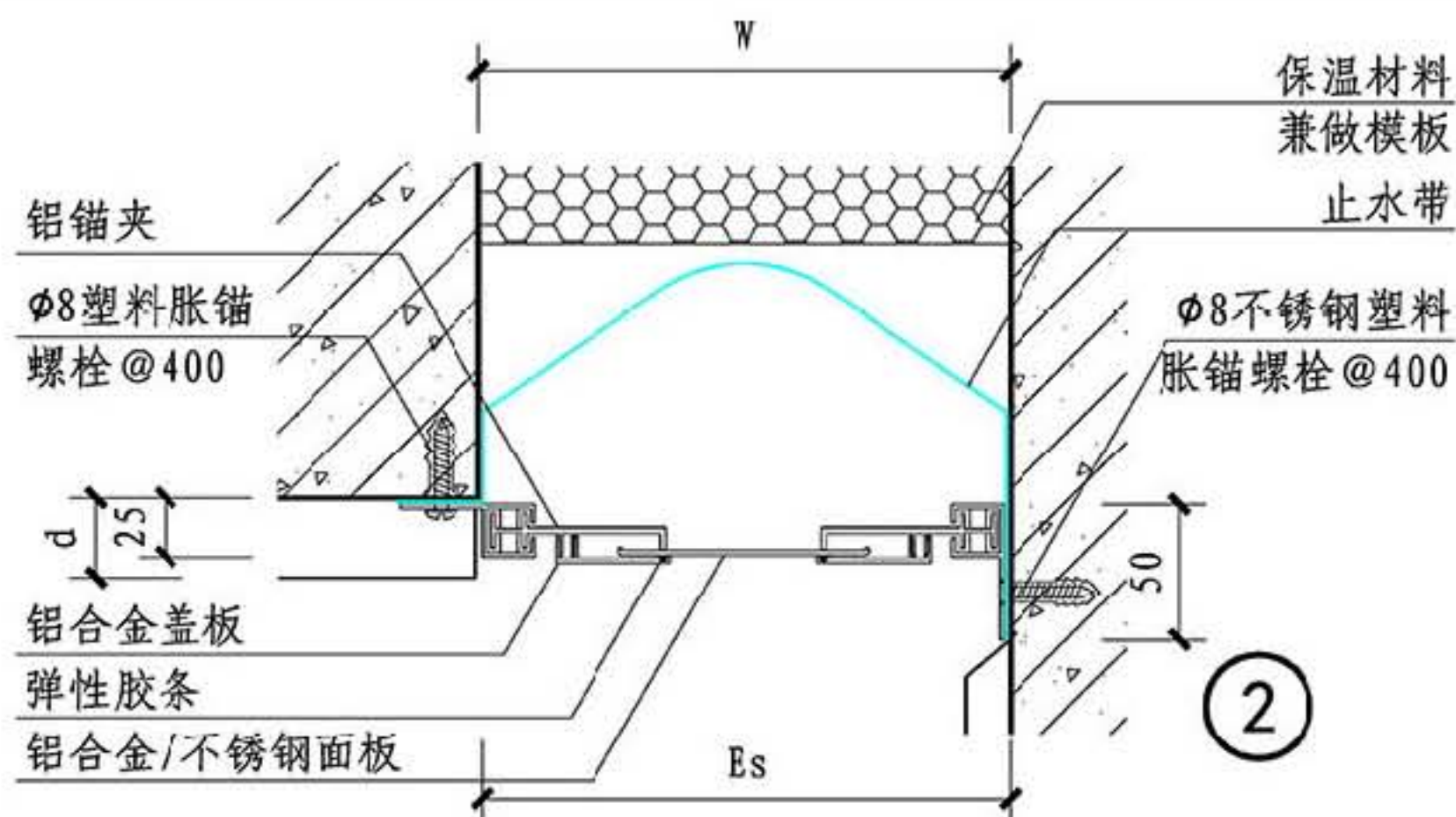

②

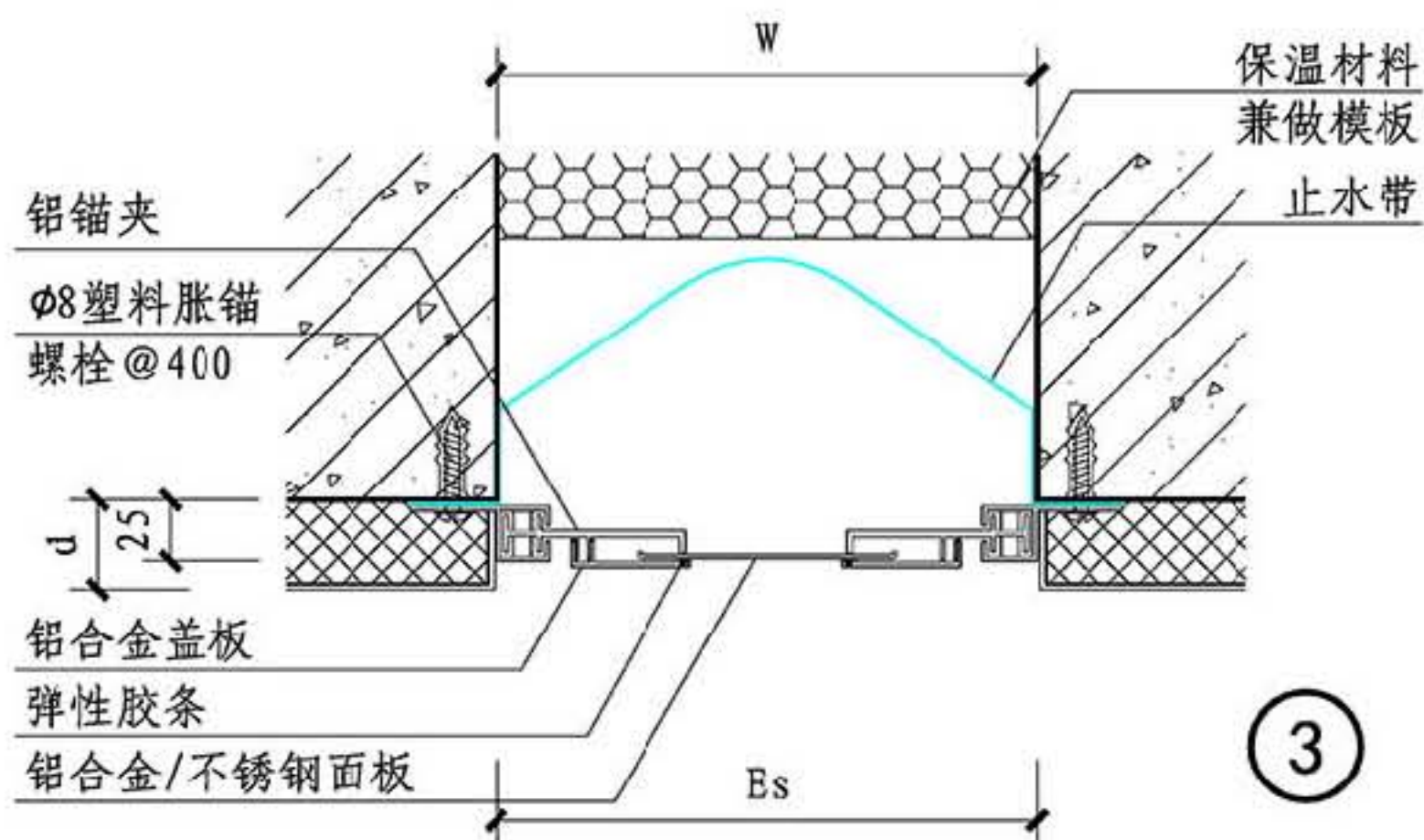

③

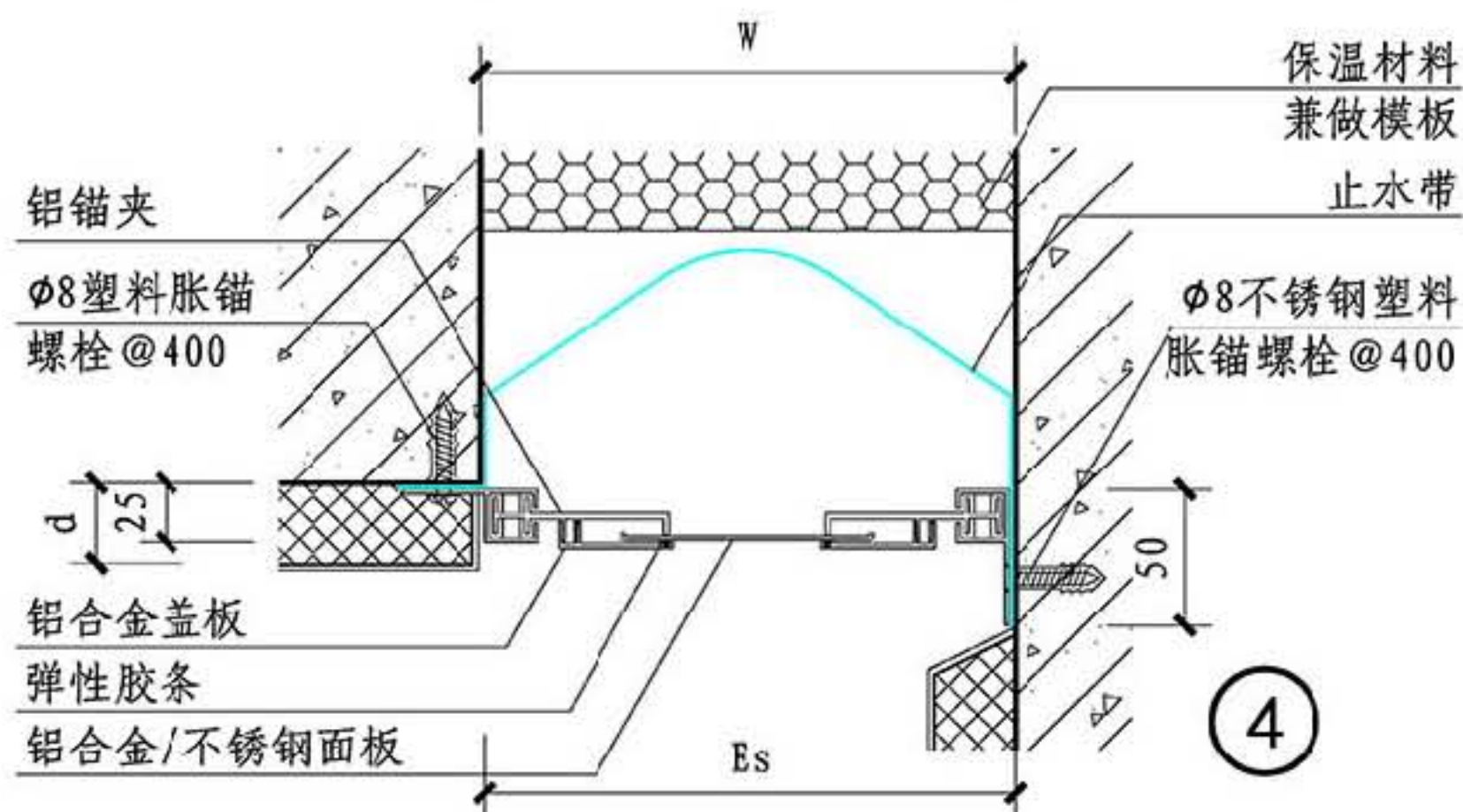

④

总说明

A系列

B系列

C系列

D系列

规格表

①③ 平缝											
W	100	125	150	200	250	300	350	400	450	500	
Es	100	125	150	200	250	300	350	400	450	500	
伸缩量	±20	±25	±35	±50	±65	±80	±100	±100	±100	±100	

②④ 角缝											
W	100	125	150	200	250	300	350	400	450	500	
Es	100	125	150	200	250	300	350	400	450	500	
伸缩量	±20	±25	±35	±50	±65	±80	±100	±100	±100	±100	

C系列外墙卡锁型变形缝

图集号

14J936

审核 周祥茵 周祥茵 校对 吴志峰 设计 范学信 范学信

页

CQ8



## C 系列

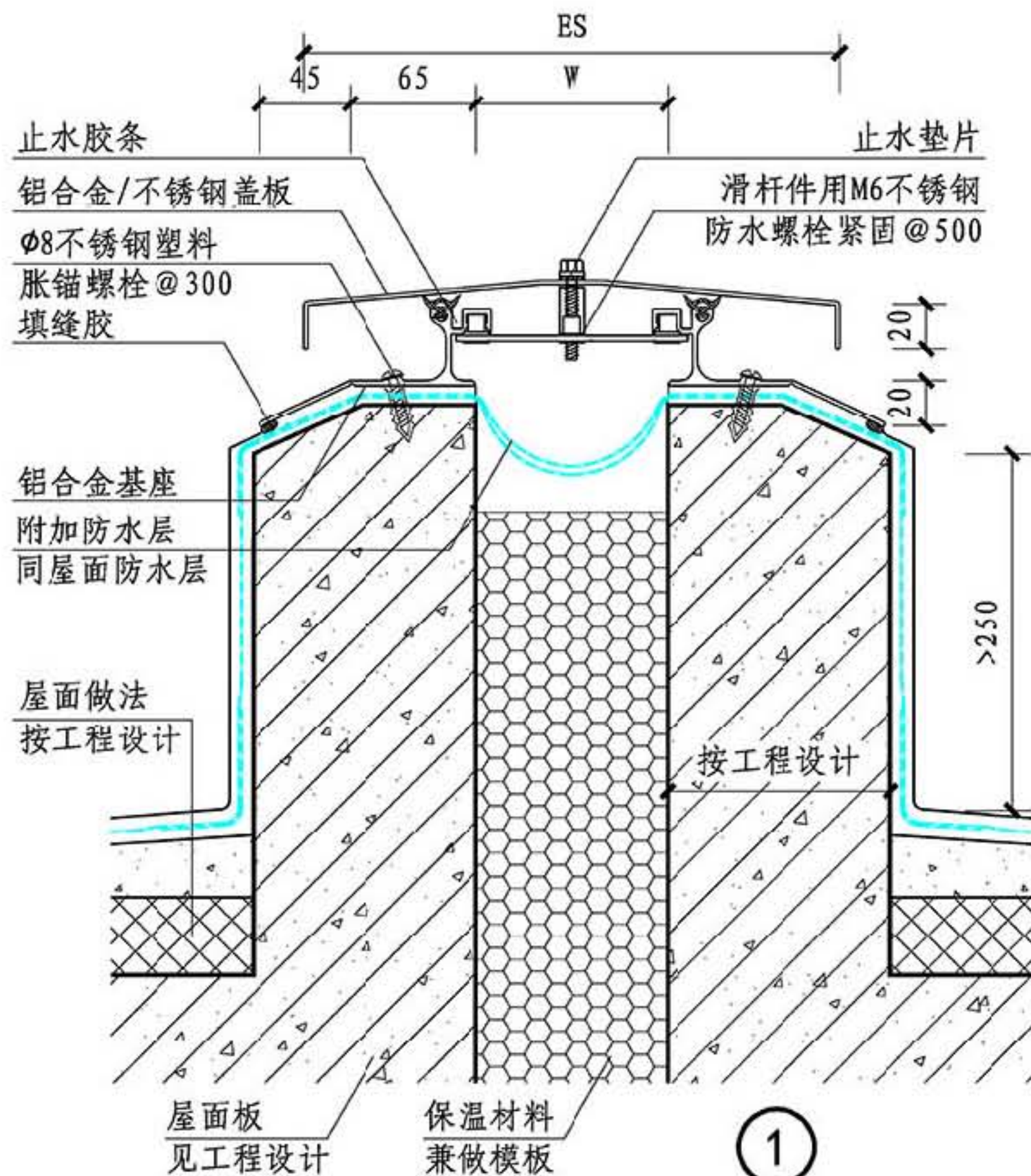

①

### 规格表

① 平缝													② 角缝												
W	50	75	100	125	150	200	250	300	350	400	450	500	W	50	75	100	125	150	200	250	300	350	400	450	500
Es	206	230	280	305	330	380	430	480	530	600	675	750	Es	128	153	190	215	240	290	340	390	440	500	562	625
伸缩量	± 25	± 37	± 50	± 62	± 75	± 100	± 125	± 150	± 175	± 200	± 225	± 250	伸缩量	± 12	± 18	± 25	± 31	± 37	± 50	± 62	± 75	± 87	± 100	± 112	± 125

注：屋面做法按工程设计，本图示意常规平屋面。

## C系列屋面盖板型变形缝

图 集 号

14J936

审核	周祥茵	周祥茵	校对	吴志峰	吴志峰	设计	范学信	范学信
----	-----	-----	----	-----	-----	----	-----	-----

页

CW1

C 系列

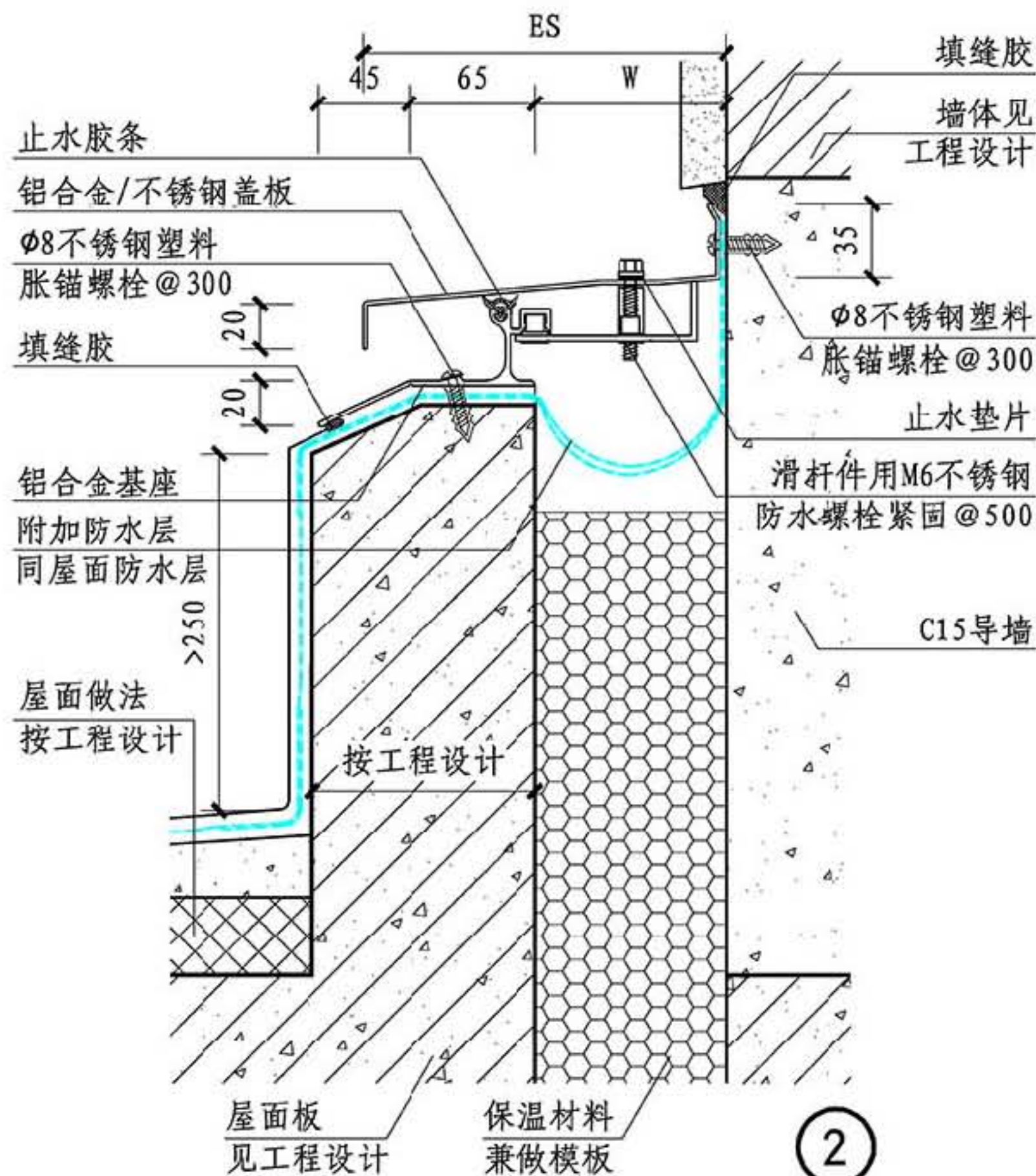

②

## D 系列



总说明

A系列

B系列

C系列

D系列

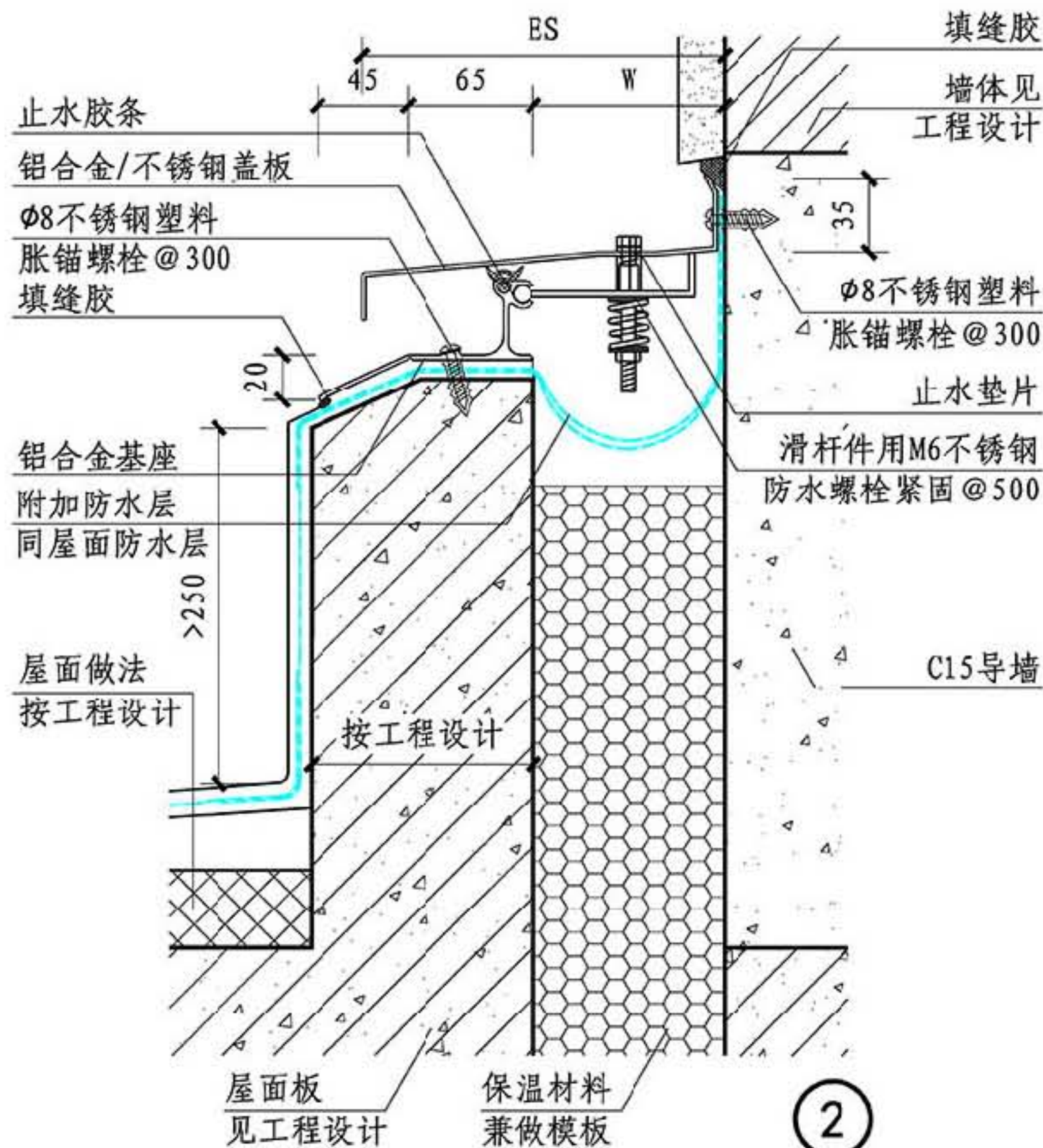
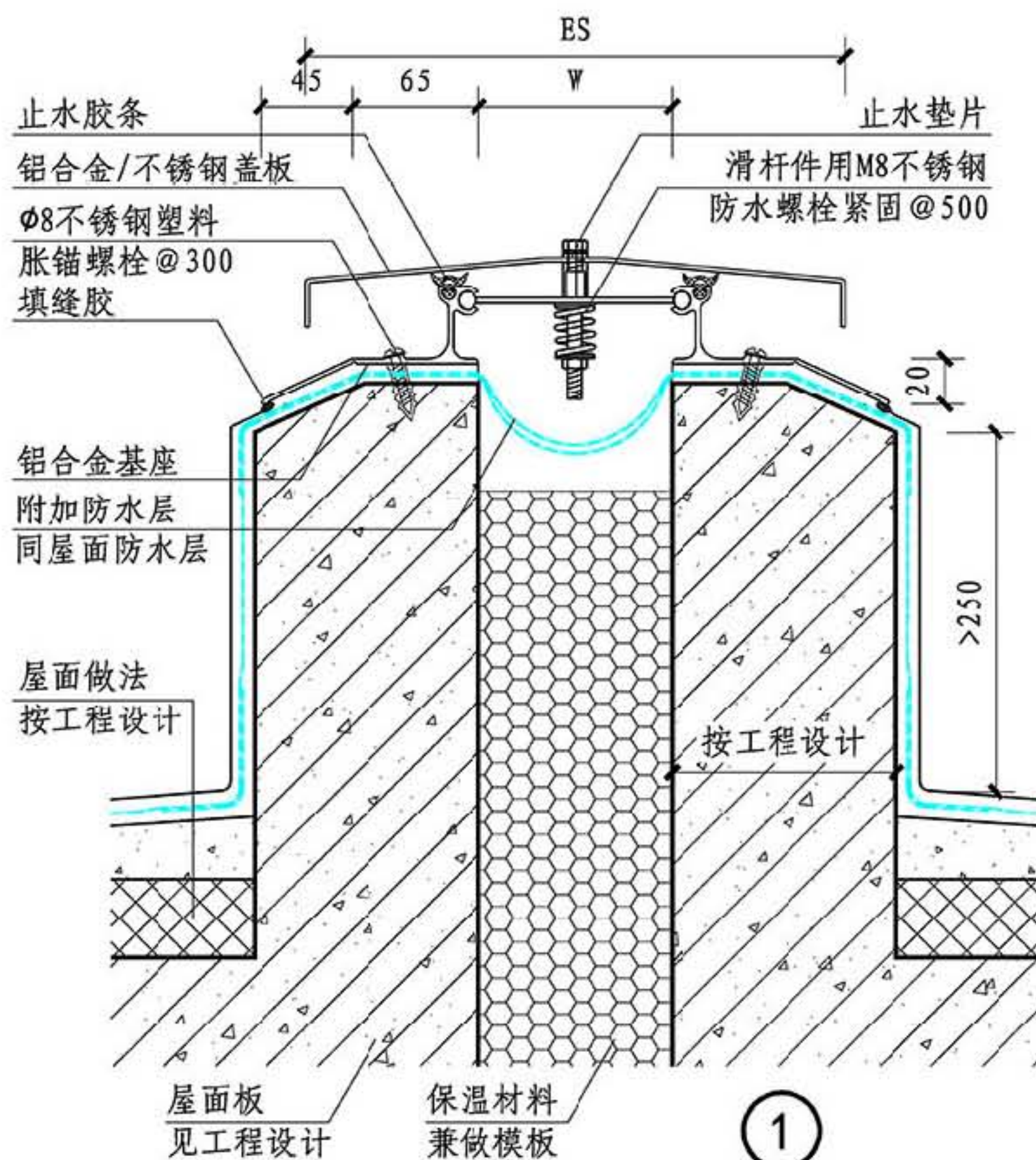

总说明

A系列

B系列

C系列

D系列

规格表	① 平缝													② 角缝												
	W	50	75	100	125	150	200	250	300	350	400	450	500	W	50	75	100	125	150	200	250	300	350	400	450	500
	Es	206	230	280	305	330	380	430	480	530	600	675	750	Es	128	153	190	215	240	290	340	390	440	500	562	625
	伸缩量	±25	±37	±50	±62	±75	±100	±125	±150	±175	±200	±225	±250	伸缩量	±12	±18	±25	±31	±37	±50	±62	±75	±87	±100	±112	±125

## C系列屋面防震型变形缝

图集号

14J936

注：屋面做法按工程设计，本图示意常规平屋面。

审核 周祥茵 周祥茵 校对 吴志峰 设计 范学信 范学信

页

CW2



总说明

A系列

B系列

C系列

D系列

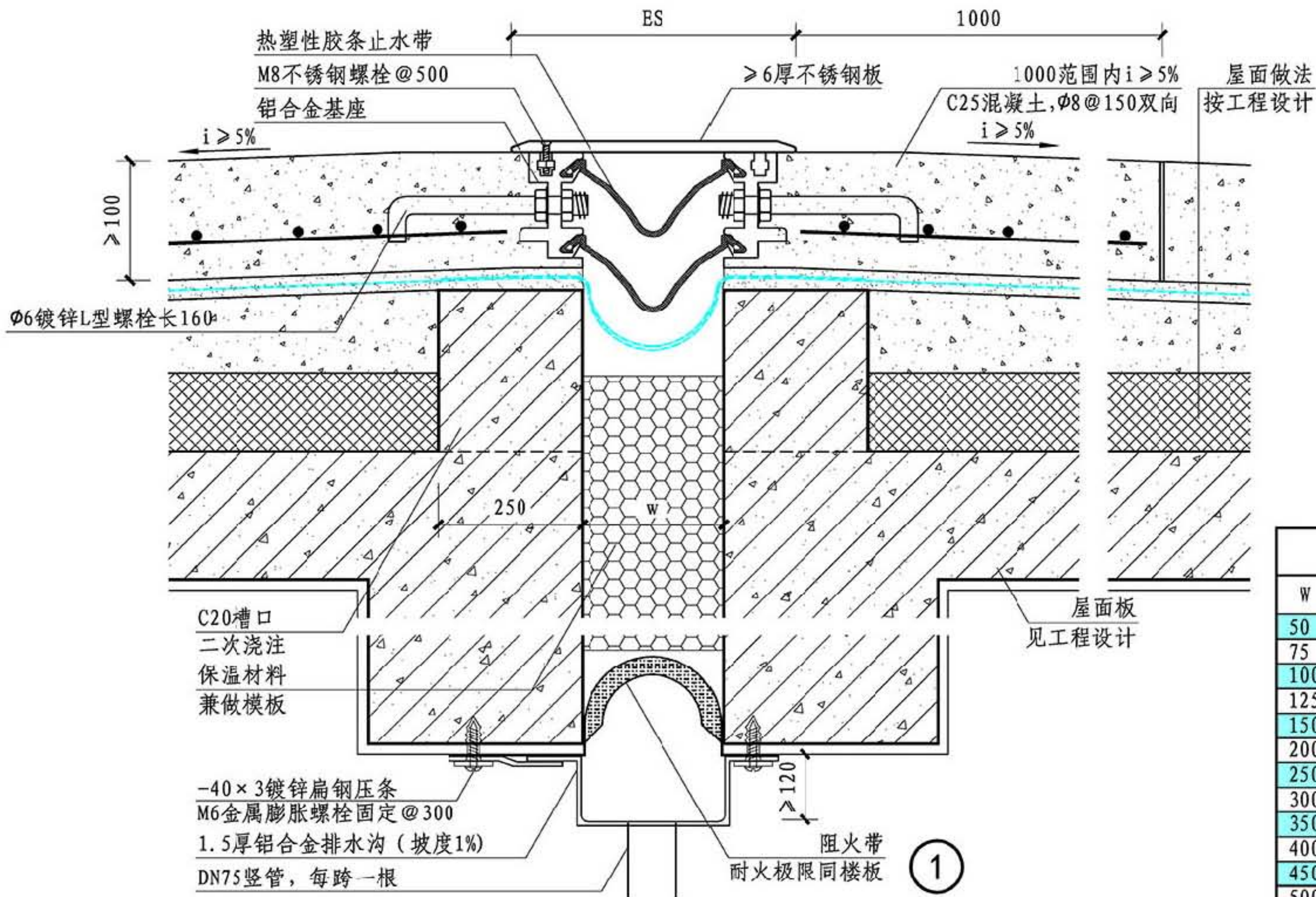

注：屋面面层以下的构造做法按工程设计。

总说明

A系列

B系列

C系列

D系列

规格表

W	ES	伸缩量
50	150	±25
75	175	±37
100	200	±50
125	225	±62
150	250	±75
200	300	±100
250	375	±125
300	450	±150
350	525	±175
400	600	±200
450	675	±225
500	750	±250

C系列停车屋面变形缝

图集号

14J936

审核 周祥茵 设计 范学信

页

CW3



总说明

A系列

B系列

C系列

D系列

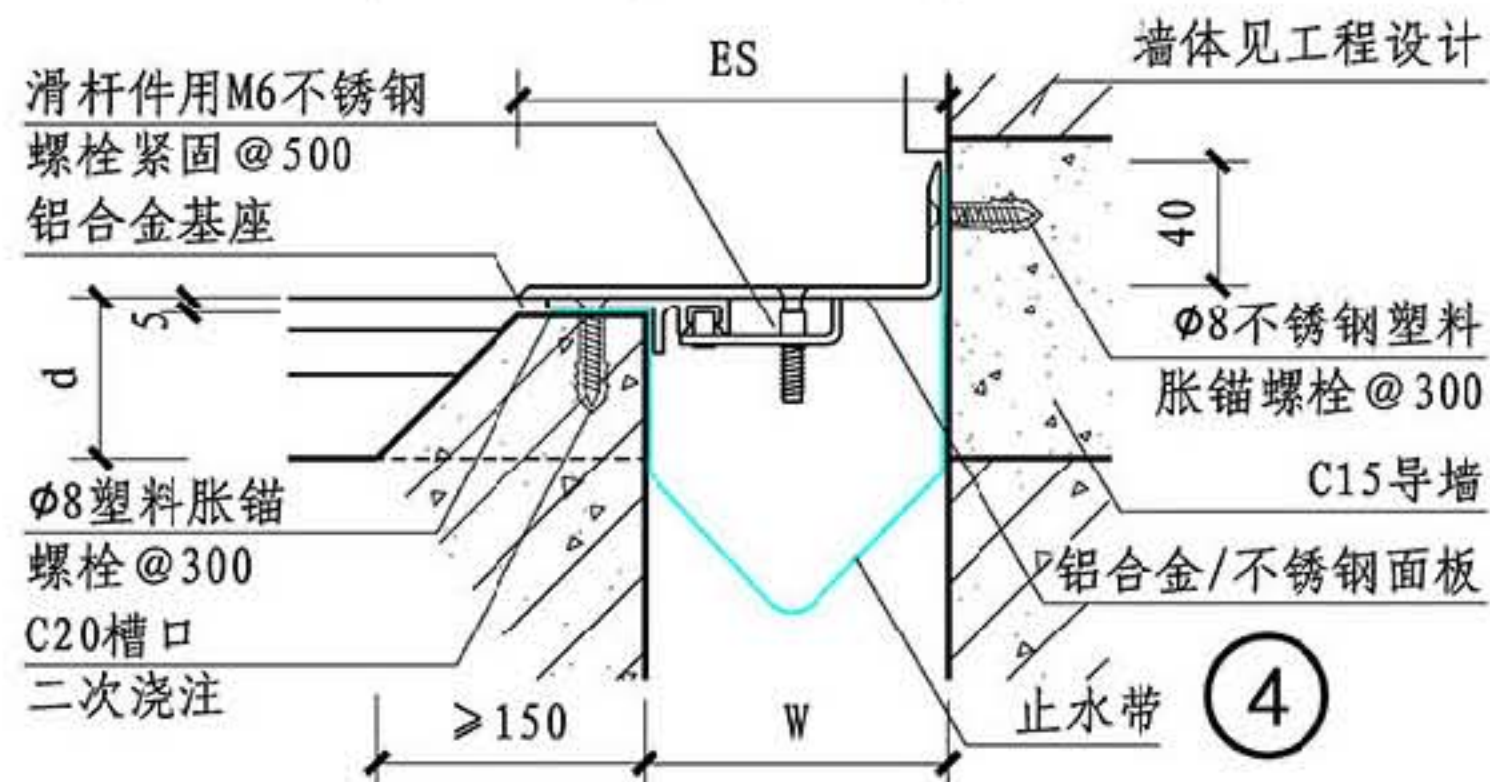
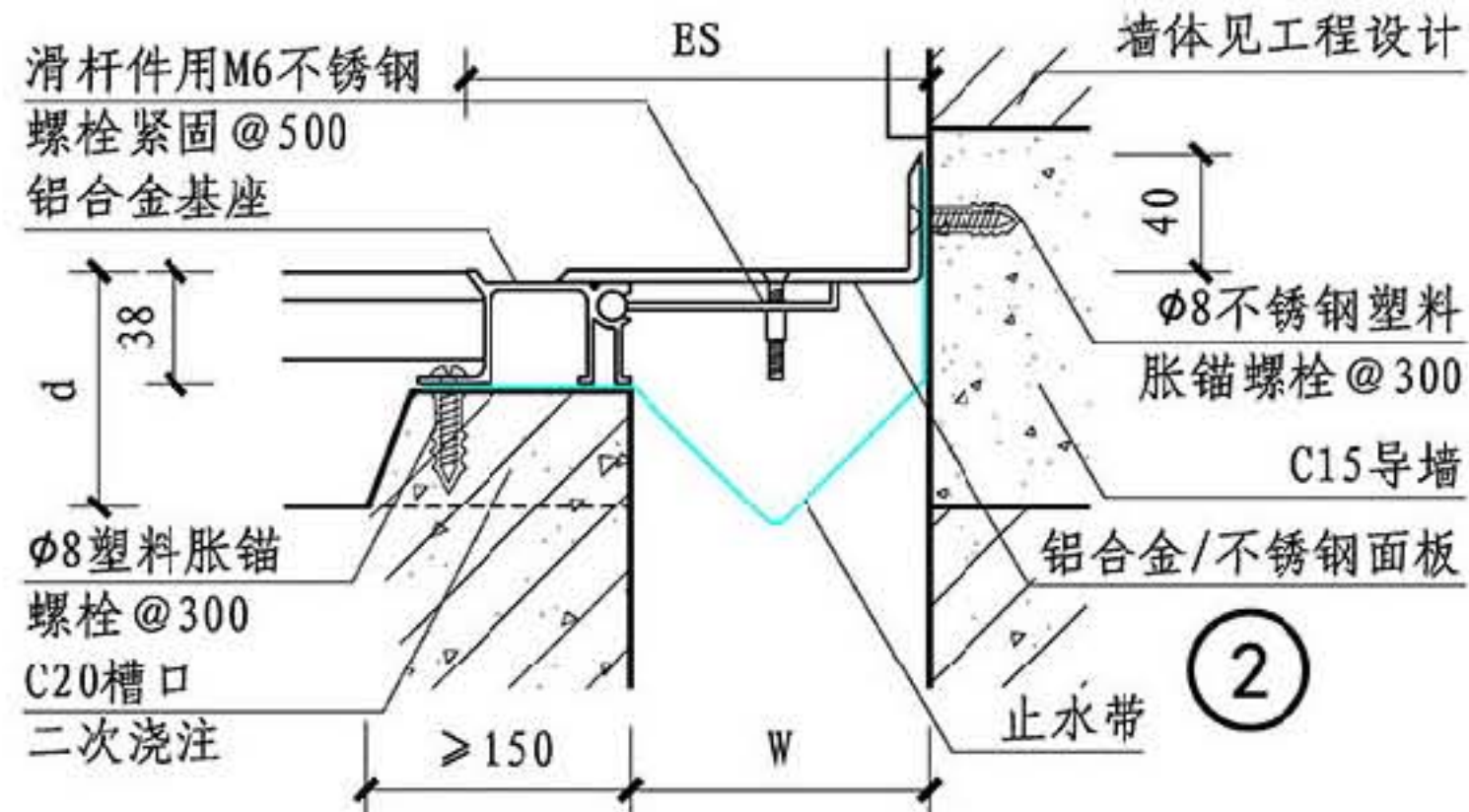
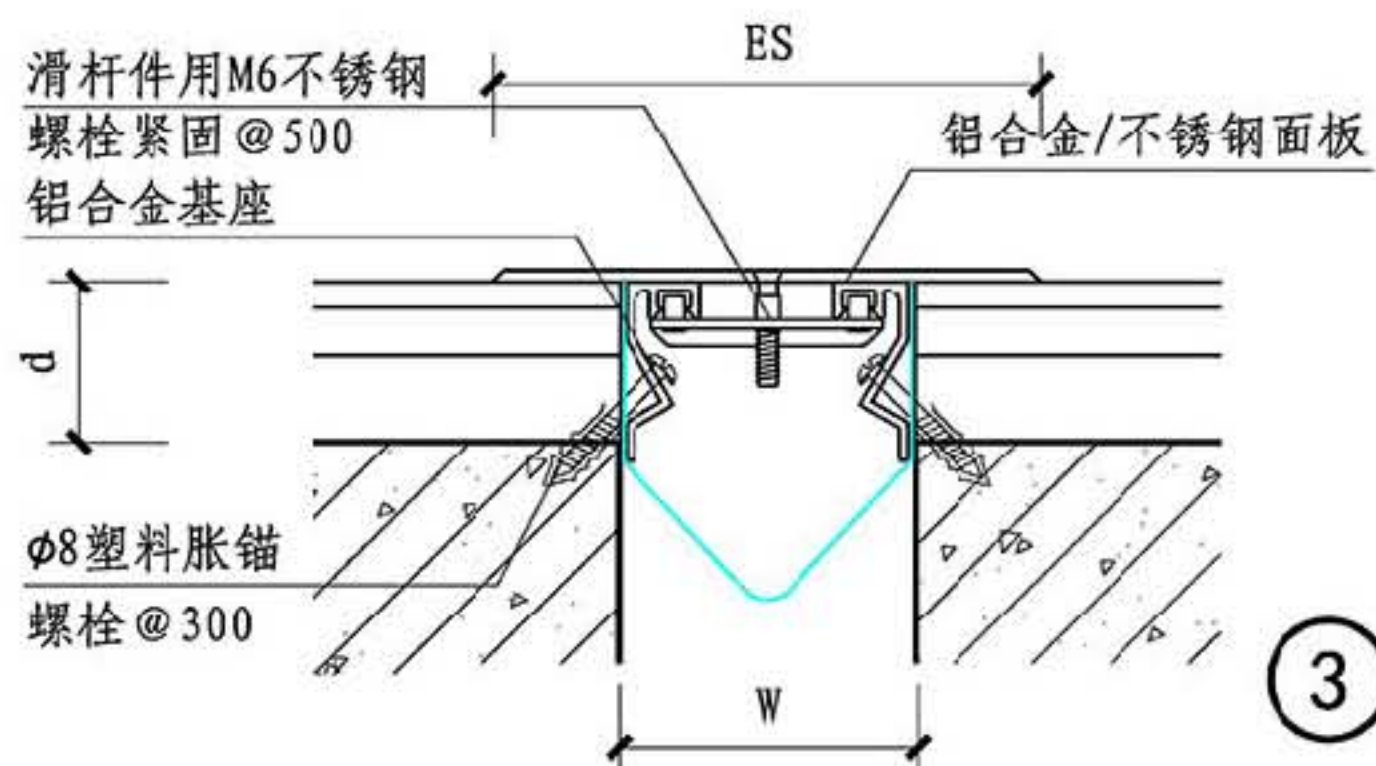
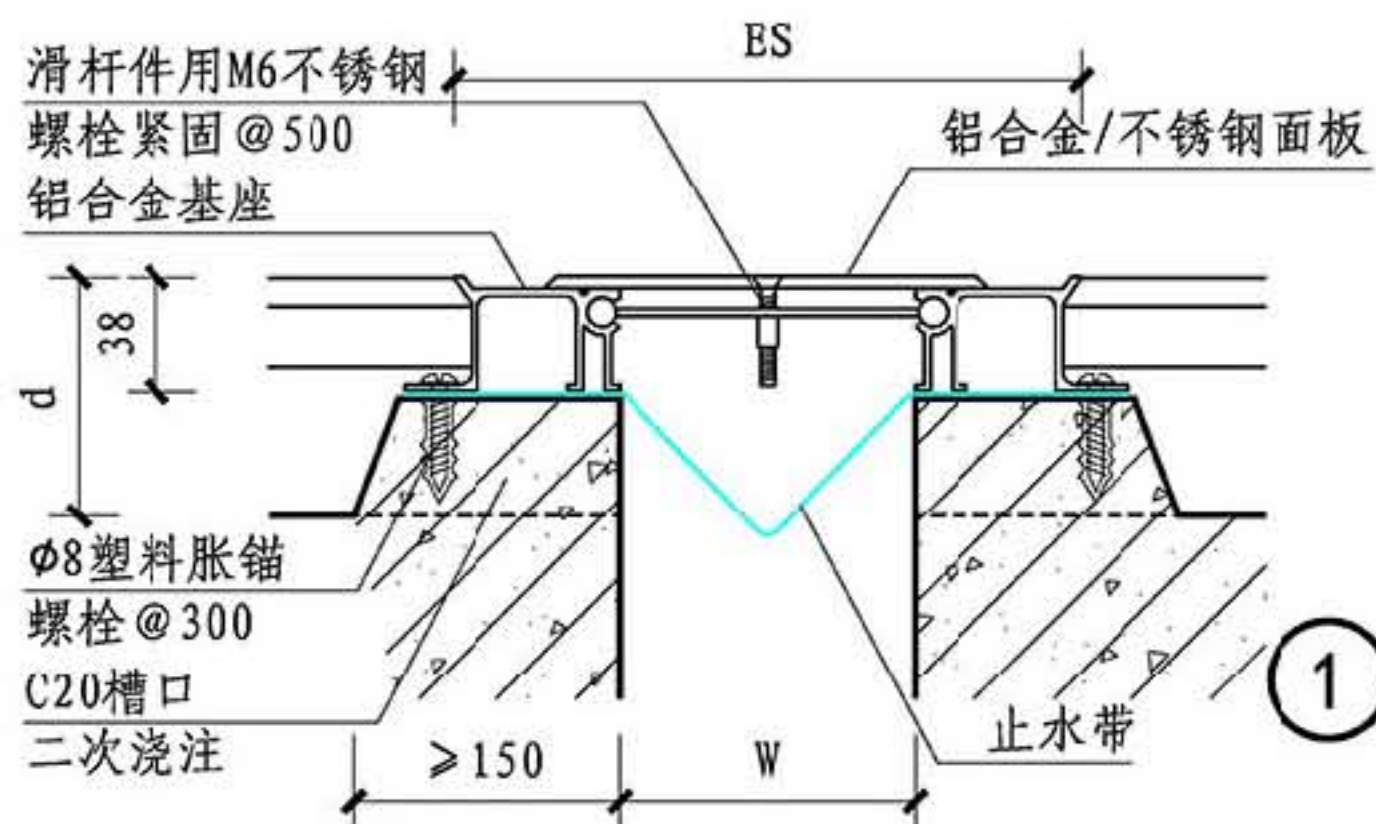

规格表	① 平缝	W	75	100	125	150	200	250	300				
		ES	188	213	238	263	313	363	413				
		伸缩量	± 37	± 50	± 62	± 75	± 100	± 125	± 150				
		Ta/Ts	4/3	4/3	4/3	4/3	5/4	5/4	5/4				
	③ 平缝	W	75	100	125	150	200	250	300	350	400	450	500
		ES	175	190	225	250	300	375	450	525	600	675	750
		伸缩量	± 37	± 50	± 62	± 75	± 100	± 125	± 150	± 175	± 200	± 225	± 250
		Ta/Ts	3/3	4/3	4/3	4/3	4.5/4	6/5	-/5	-/6	-/6	-/8	-/8

规格表	② 角缝	W	75	100	125	150	200	250	300				
		ES	132	157	182	207	232	257	282				
		伸缩量	± 18	± 25	± 31	± 37	± 50	± 62	± 75				
		Ta/Ts	4/3	4/3	4/3	4/3	5/4	5/4	5/4				
规格表	④ 角缝	W	75	100	125	150	200	250	300	350	400	450	500
		ES	125	150	175	200	250	312	375	437	500	562	625
		伸缩量	± 18	± 25	± 31	± 37	± 50	± 62	± 75	± 87	± 100	± 112	± 125
		Ta/Ts	3/3	4/3	4/3	4/3	4/4	4/5	-/5	-/6	-/6	-/8	-/8

注：③、④缝宽≥300时，为不锈钢盖板。

## D系列楼面盖板型变形缝

图集号

14J936

审核 周祥茵 周祥茵 校对 陆云龙 陆云龙 设计 范学信 范学信

页

DD1



总说明

A系列

B系列

C系列

D系列

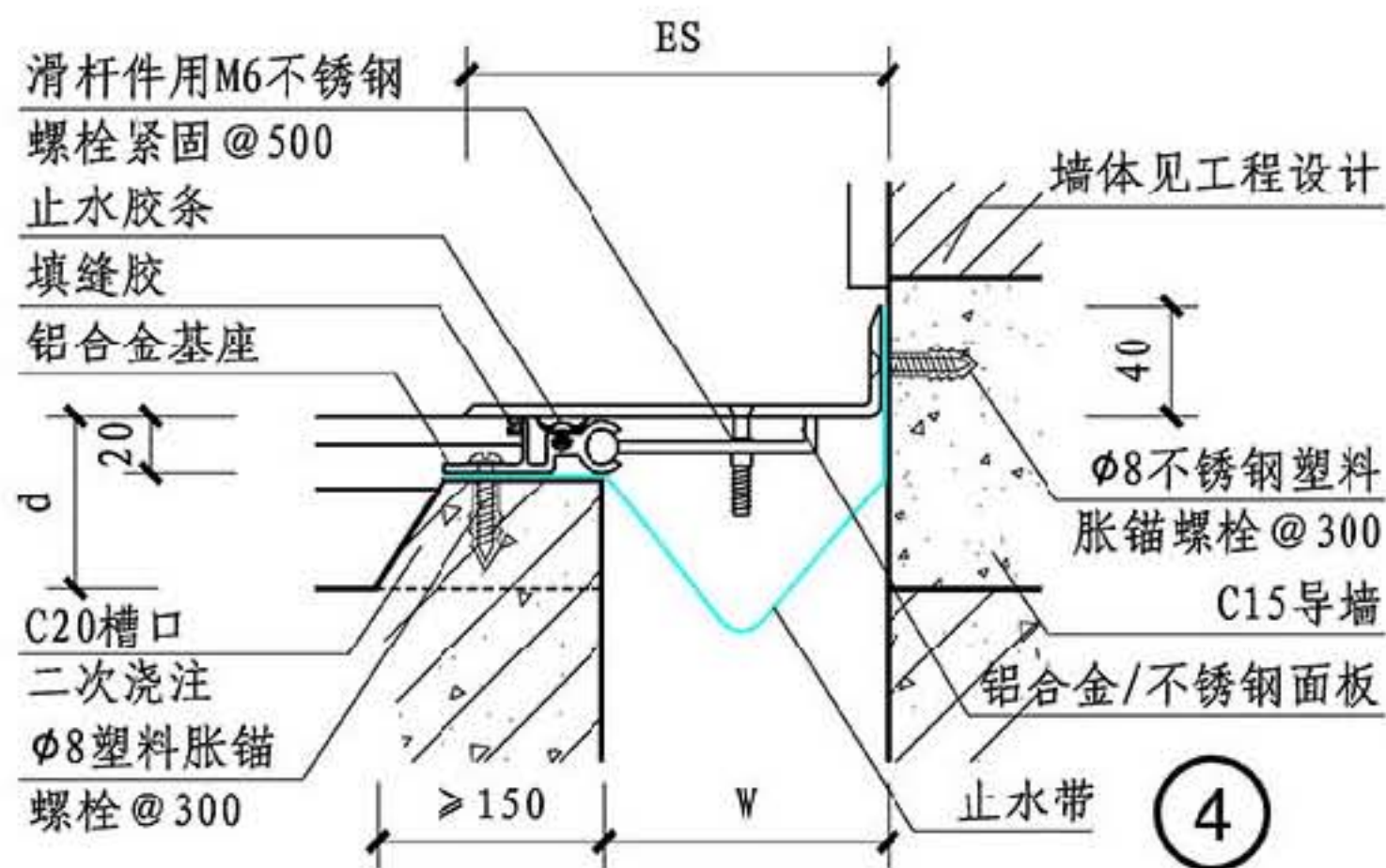
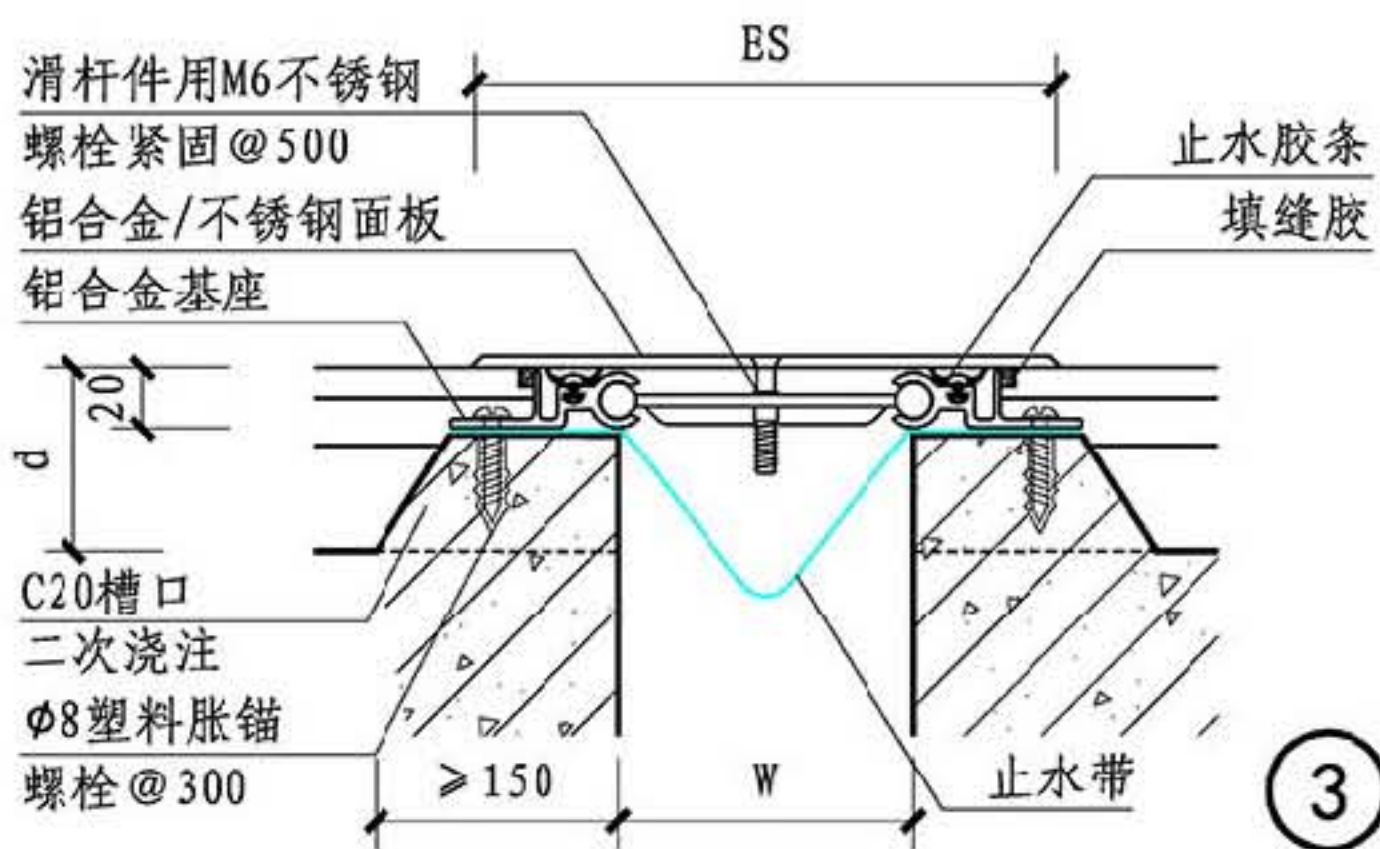
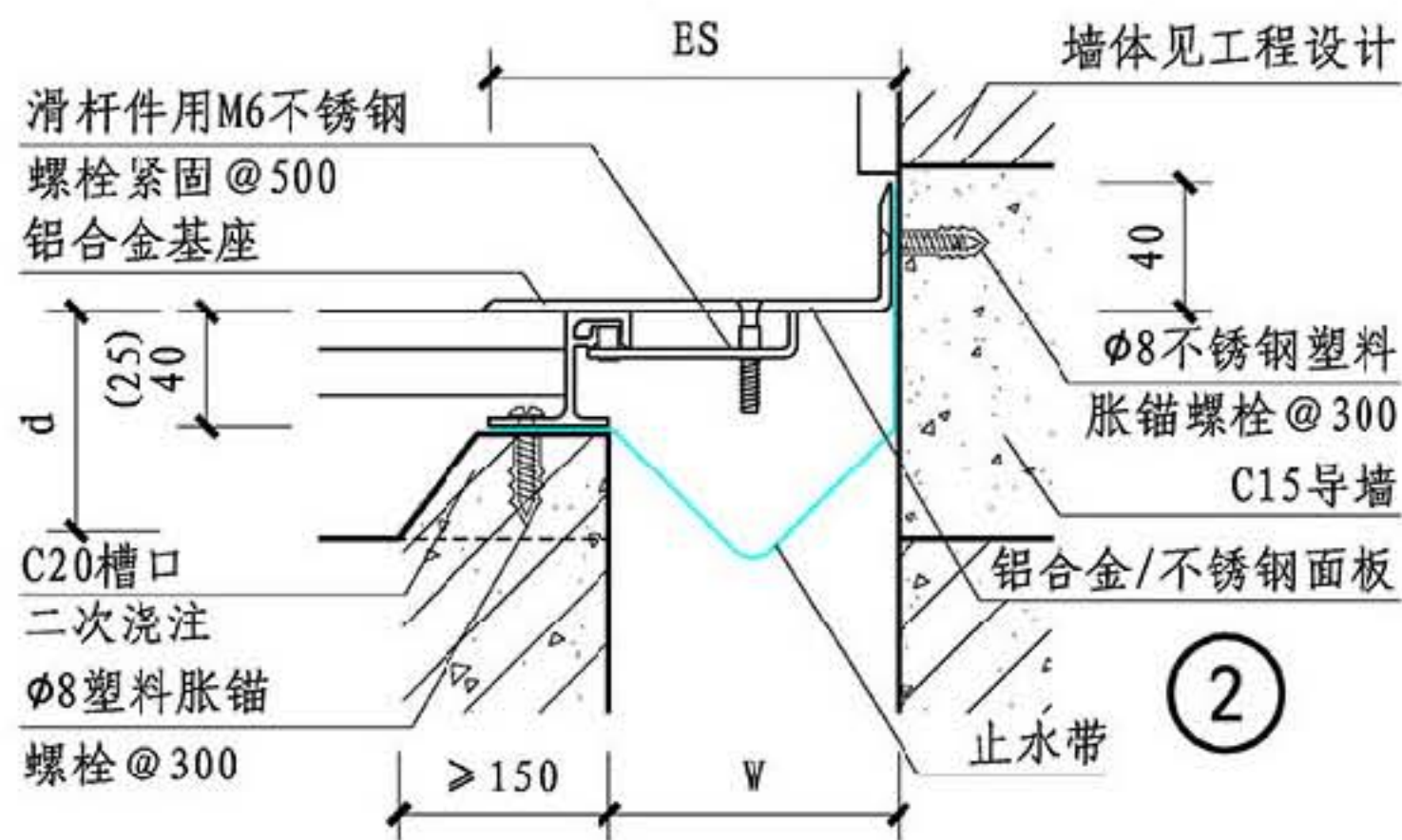
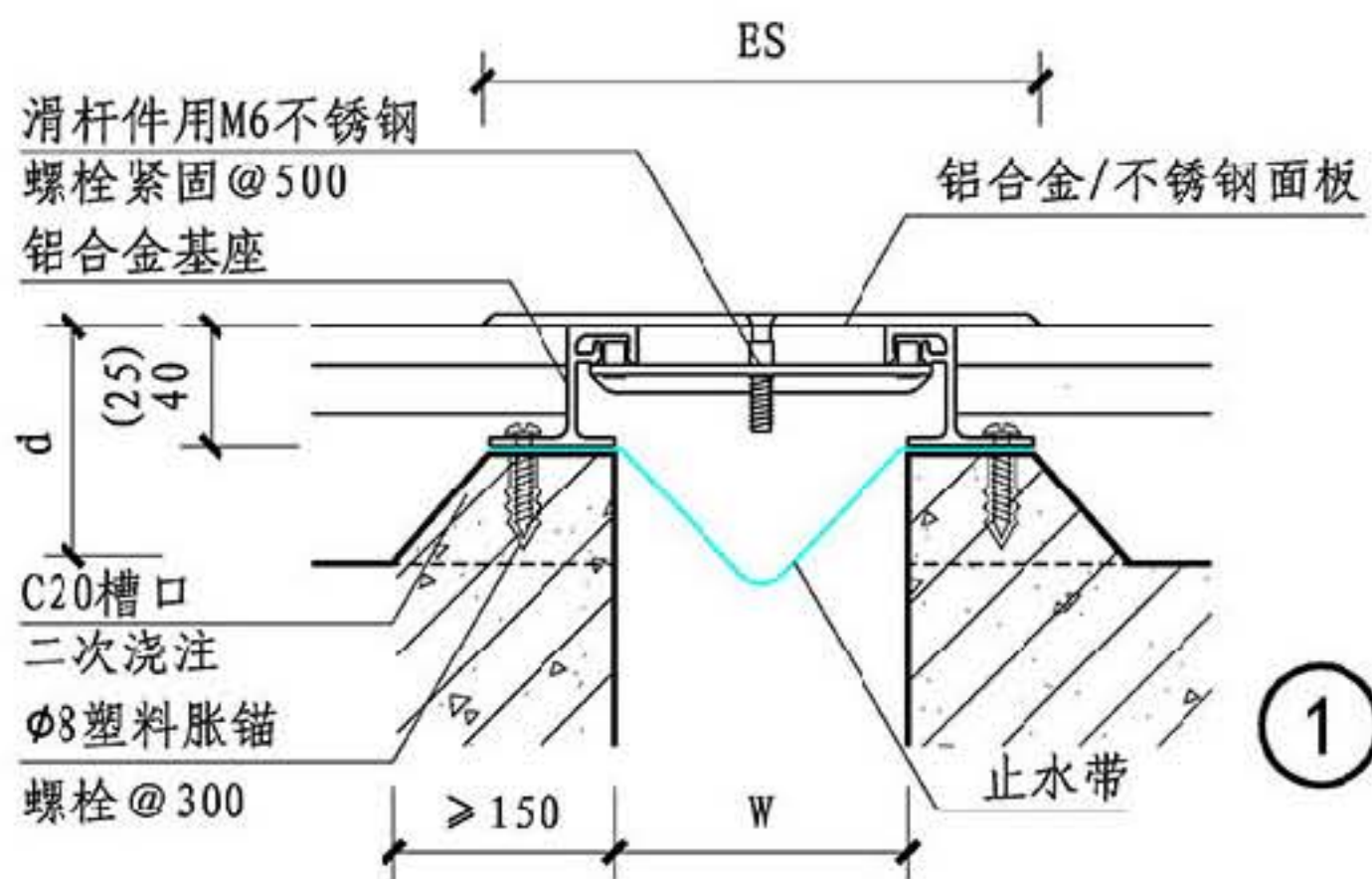

规格表	①	W	75	100	125	150	200	250	300	350	400	450	500
平缝	③	ES	175	190	225	250	300	375	450	525	600	675	750
		伸缩量	±37	±50	±62	±75	±100	±125	±150	±175	±200	±225	±250
		Ta/Ts	3/3	4/3	4/3	4/3	4.5/4	6/5	-/5	-/6	-/6	-/8	-/8

规格表	②	W	75	100	125	150	200	250	300	350	400	450	500
角缝	④	ES	125	150	175	200	250	312	375	437	500	562	625
		伸缩量	±18	±25	±31	±37	±50	±62	±75	±87	±100	±112	±125
		Ta/Ts	3/3	4/3	4/3	4/3	4/4	4/5	-/5	-/6	-/6	-/8	-/8

注: 缝宽  $\geq 300$  时, 为不锈钢盖板。

## D系列楼面盖板型变形缝

图集号

14J936

审核 周祥茵 周祥茵 校对 陆云龙 陆云龙 设计 范学信 范学信

页

DD2

总说明

A系列

B系列

C系列

D系列



总说明

A系列

B系列

C系列

D系列

总说明

A系列

B系列

C系列

D系列

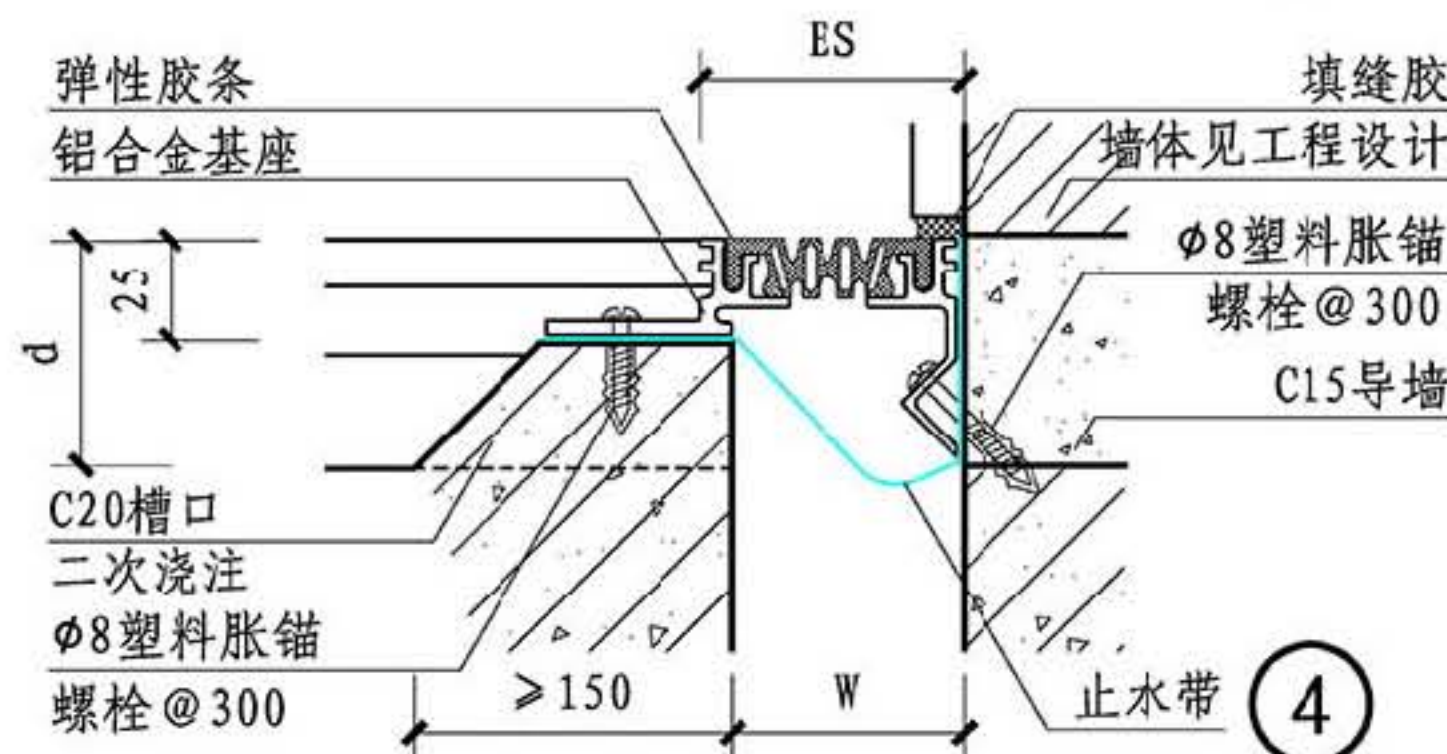
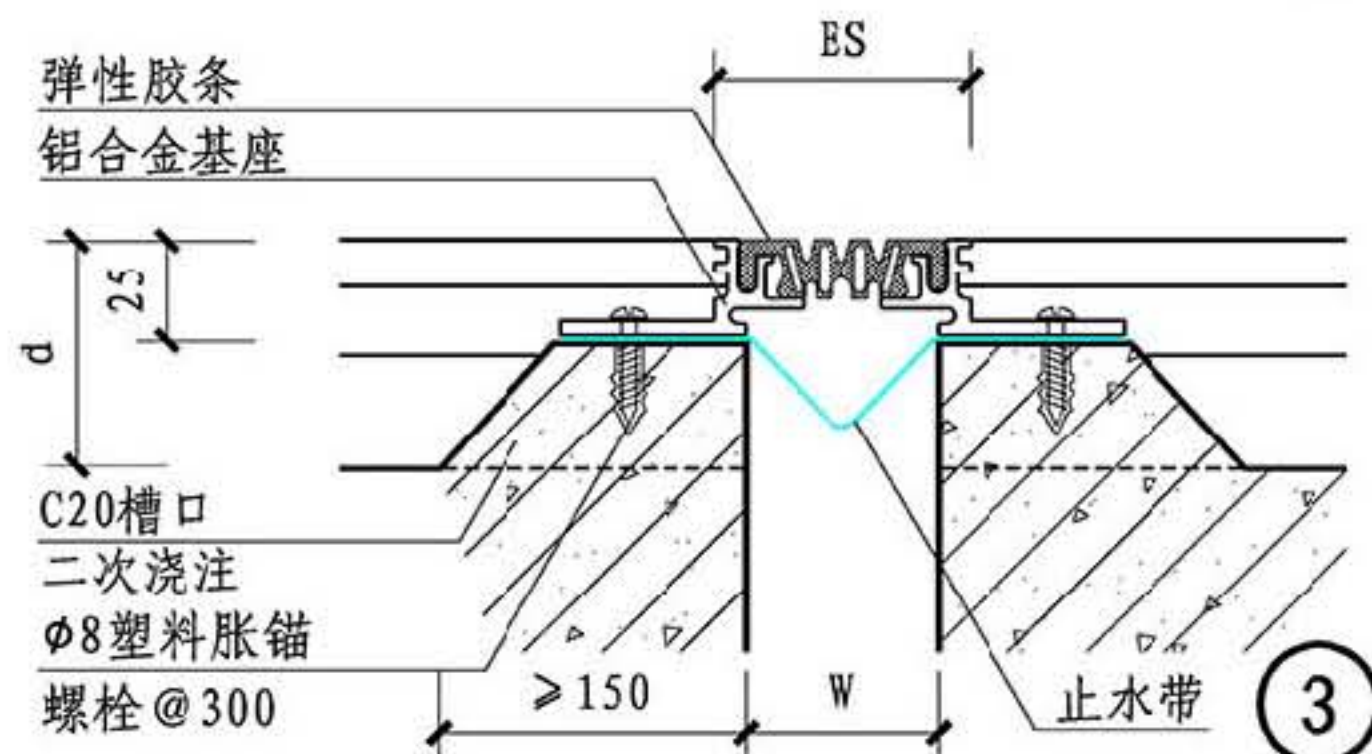
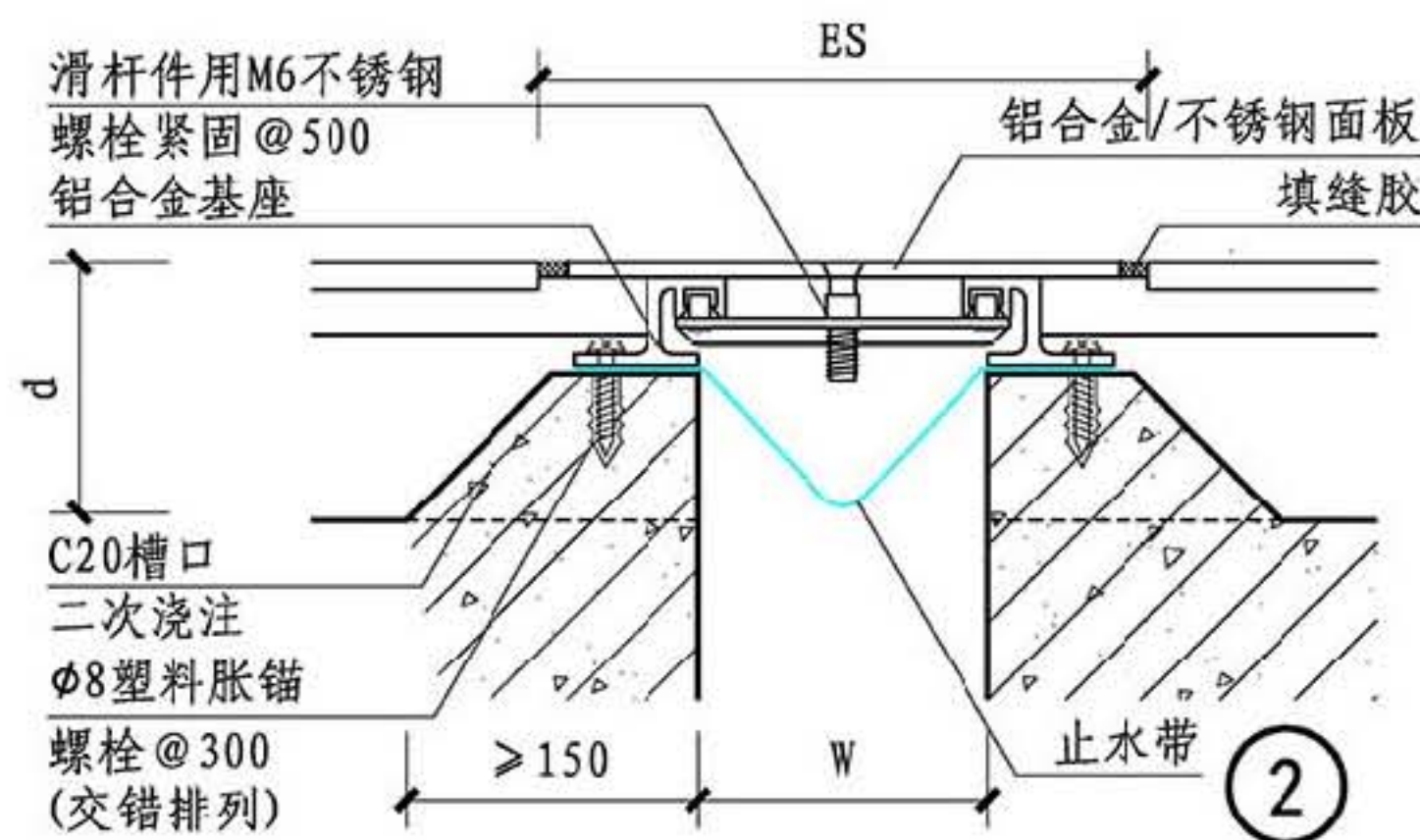
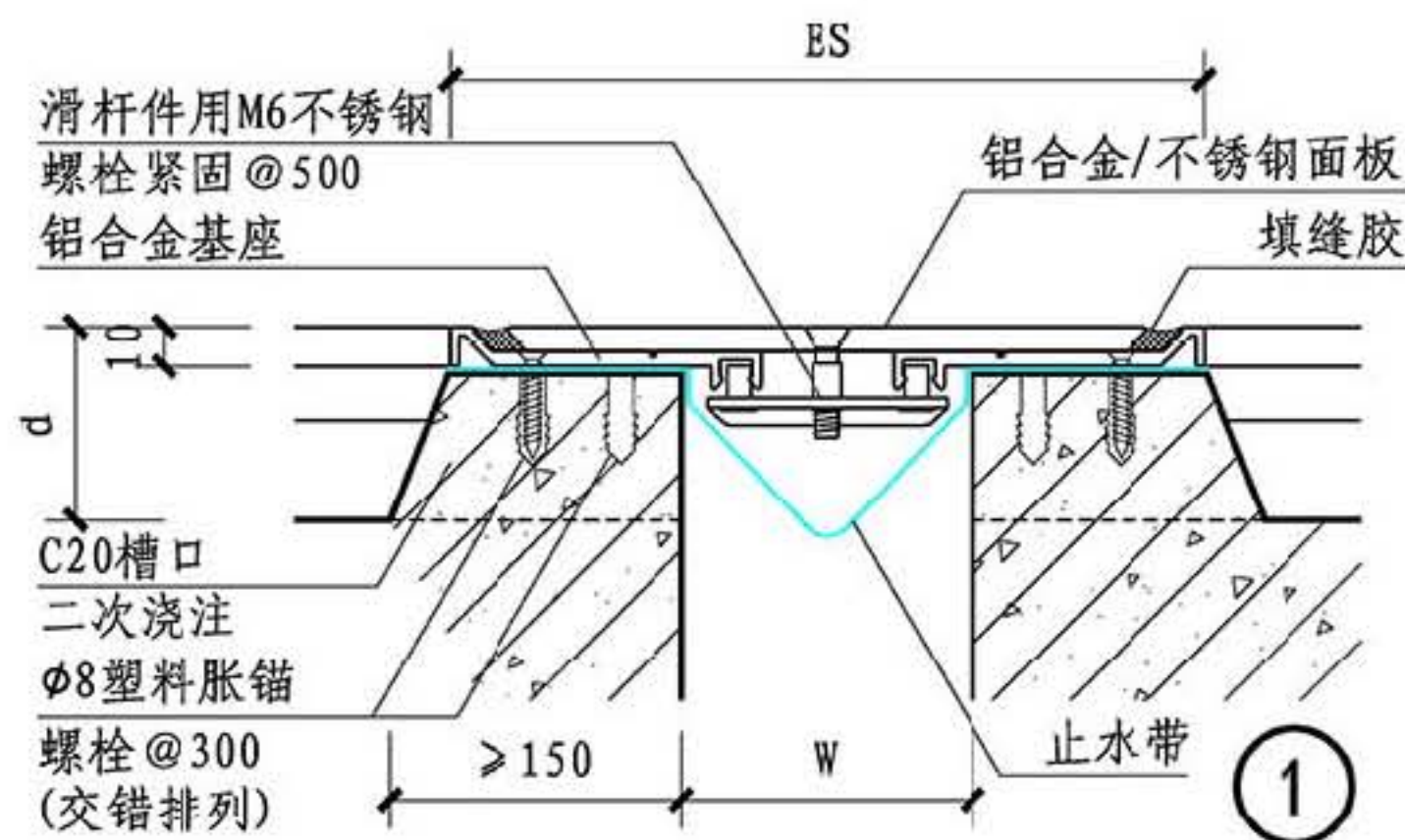

规格表	① 平缝	W	75	100	125	150	200	250	300	350	400	450	500	② 平缝	W	75	100	125	150	200	250	300	350	400	450	500	
		ES	237	262	287	312	362	412	462	512	562	612	652		ES	175	186	225	250	300	350	400	450	500	550	600	
		伸缩量	±25	±25	±25	±25	±25	±25	±25	±25	±25	±25	±25		±25	伸缩量	±25	±25	±25	±25	±25	±25	±25	±25	±25	±25	±25
		Tg/Ts	3/3	4/3	5/4	5/4	6/5	7/6	8/7	9/8	10/8	11/9	12/10		Tg/Ts	3/3	4/3	5/4	5/4	6/5	7/6	8/7	9/8	10/8	11/9	12/10	
	③ 平缝	W	10	25	50	75	100																				
		ES	22	37	62	87	112																				
④ 角缝		伸缩量	±5	±8	±12	±25	±25																				

注: ①、②为盖板承重型, ③、④为嵌平型。

D系列楼面盖板型、嵌平型变形缝

图集号

14J936

审核 周祥茵 周祥茵 校对 陆云龙 陆云龙 设计 范学信 范学信

页

DD3











C  
系列

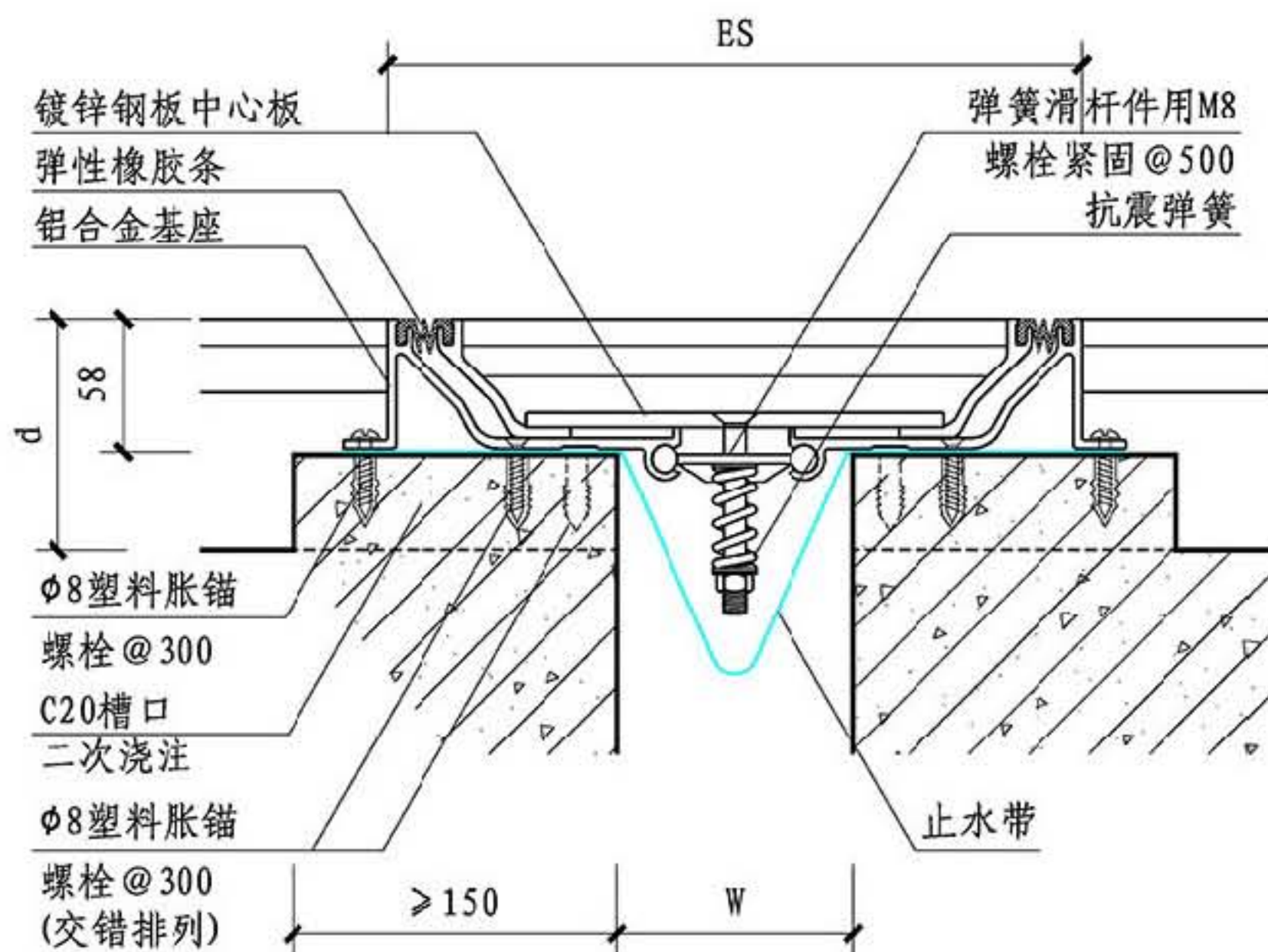

①

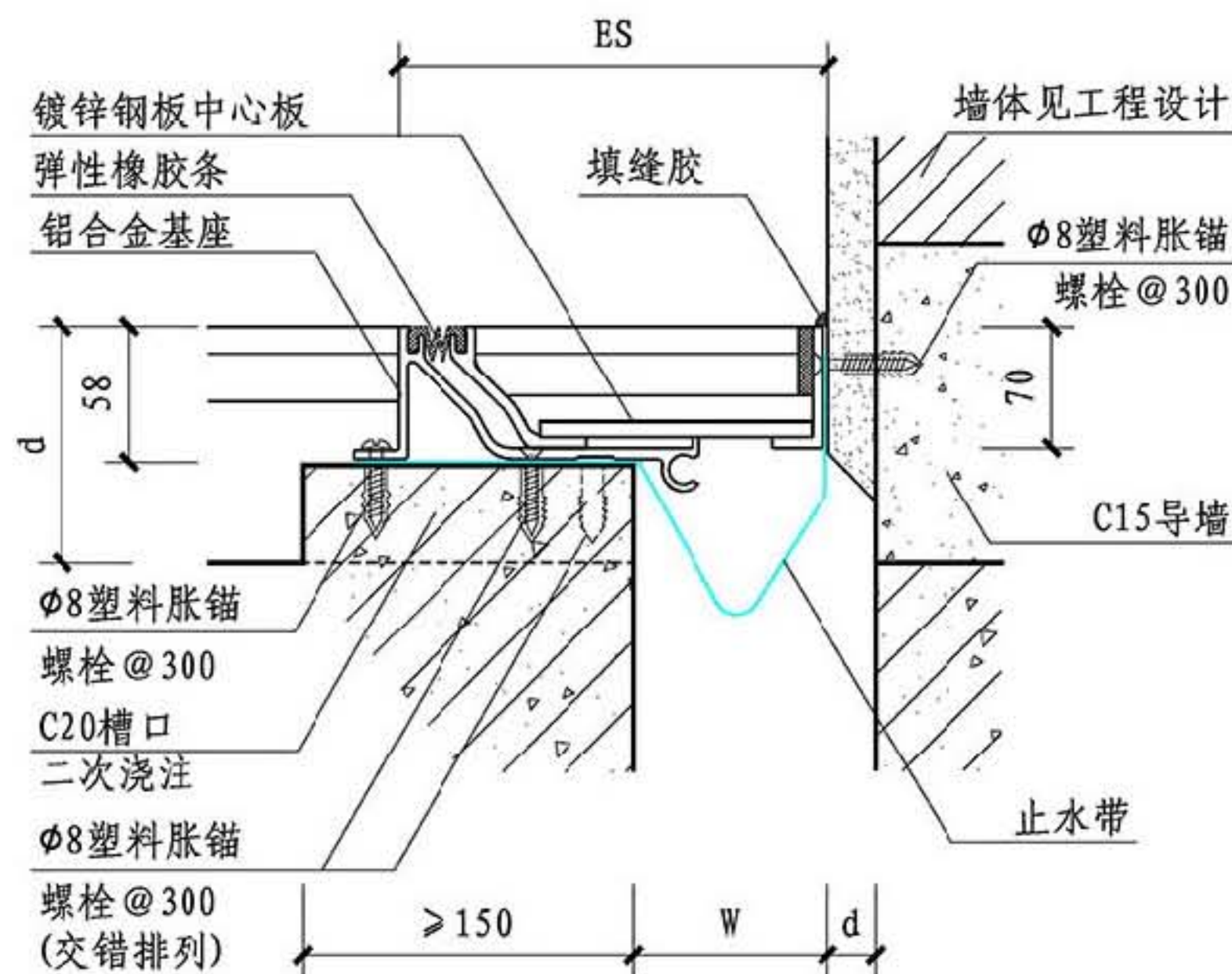

②

C 系列

规格表	① 平缝	W	100	125	150	200	250	300	350	400	450	500		② 角缝	W	100	125	150	200	250	300	350	400	450	500
		ES	306	331	356	406	456	506	556	606	656	706			ES	203	228	253	303	353	403	453	503	553	603
		伸缩量	± 50	± 62	± 75	± 100	± 125	± 150	± 175	± 200	± 225	± 250			伸缩量	± 25	± 31	± 37	± 50	± 62	± 75	± 87	± 100	± 112	± 125
		Tg	3	3	3	3	4	4	4	5	6	6			Tg	3	3	3	3	4	4	4	5	6	6

注:镀锌钢板中心板上面层可同楼面面层,其构造按工程设计。

## D系列楼面防震型变形缝

图集号

14J936

审核 周祥茵 周祥茵 校对 陆云龙 陆云龙 设计 范学信 范学信

页

DD6



总说明

A系列

B系列

C系列

D系列

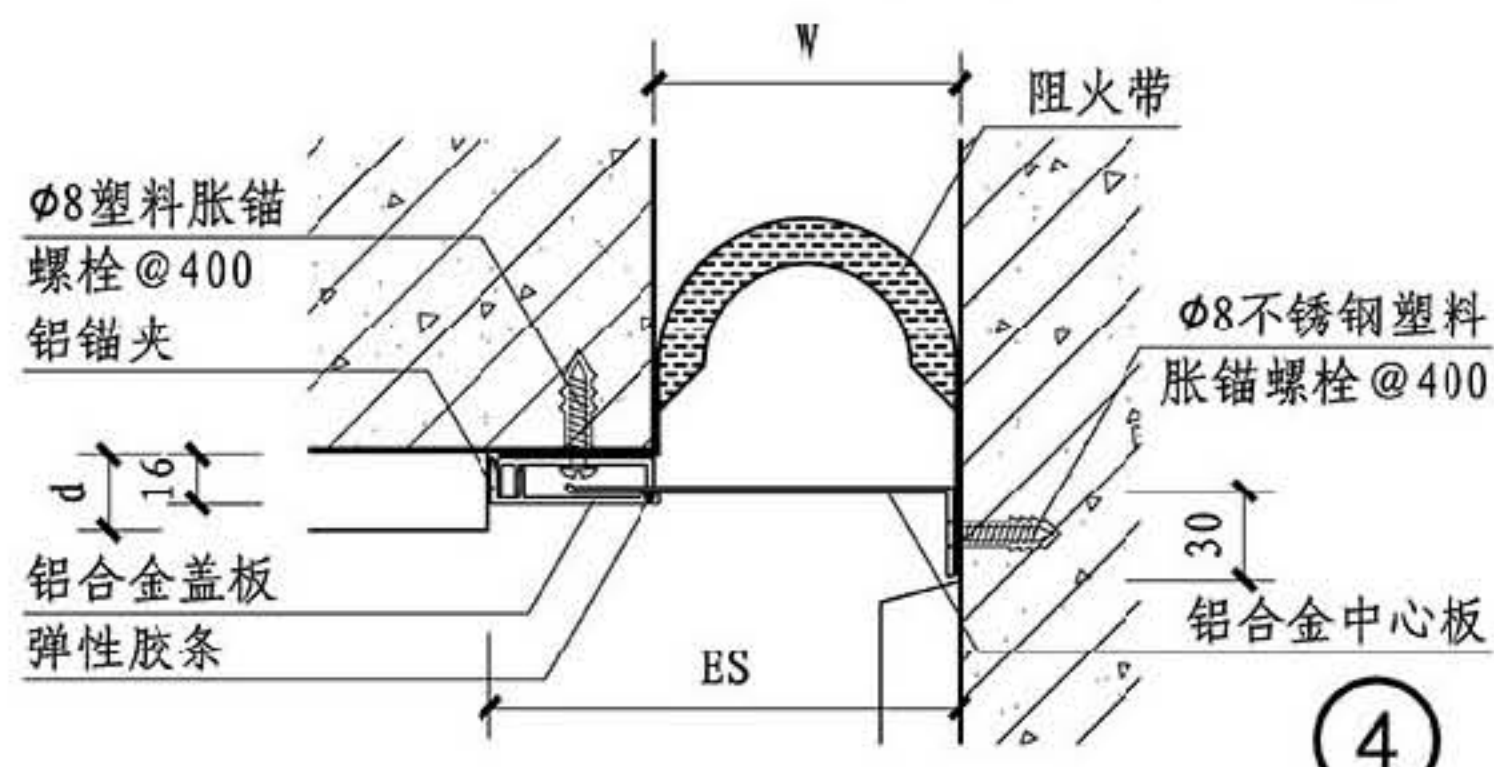
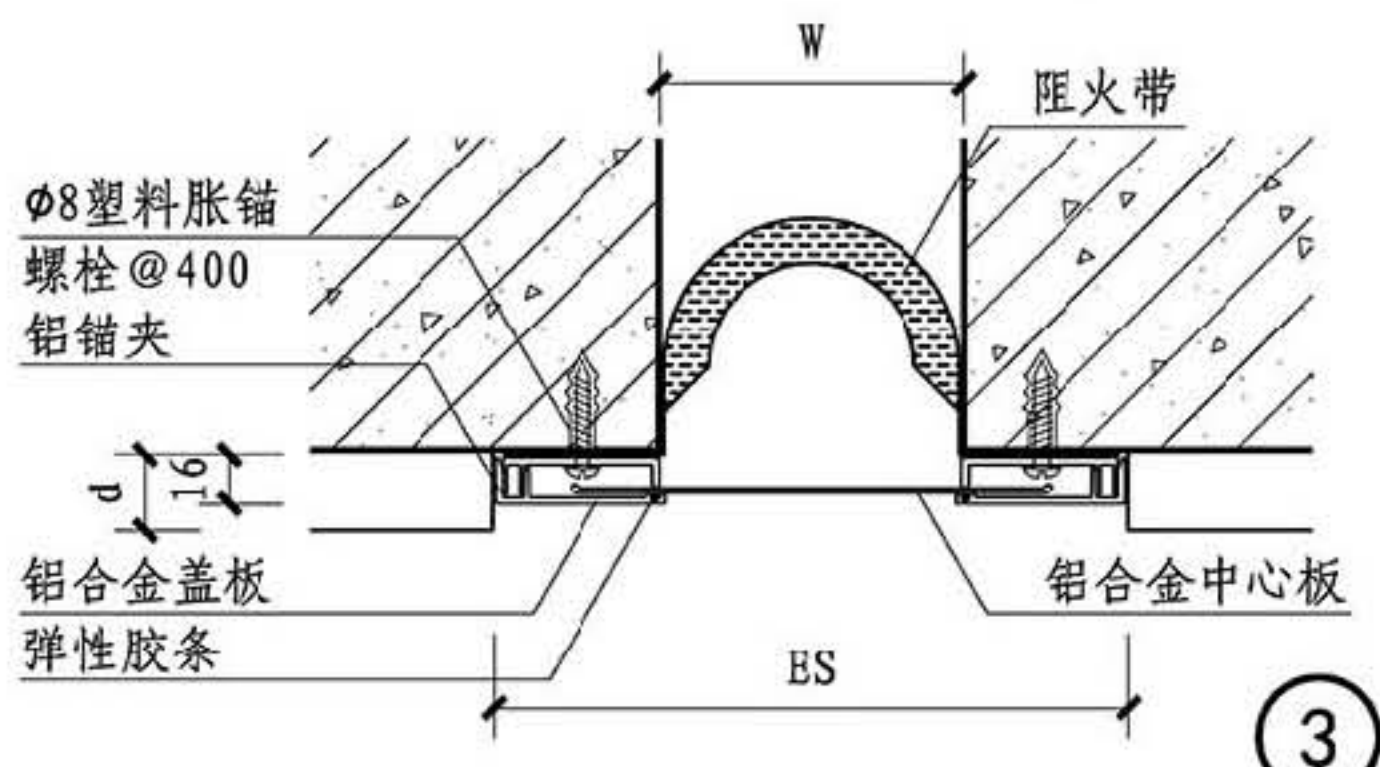
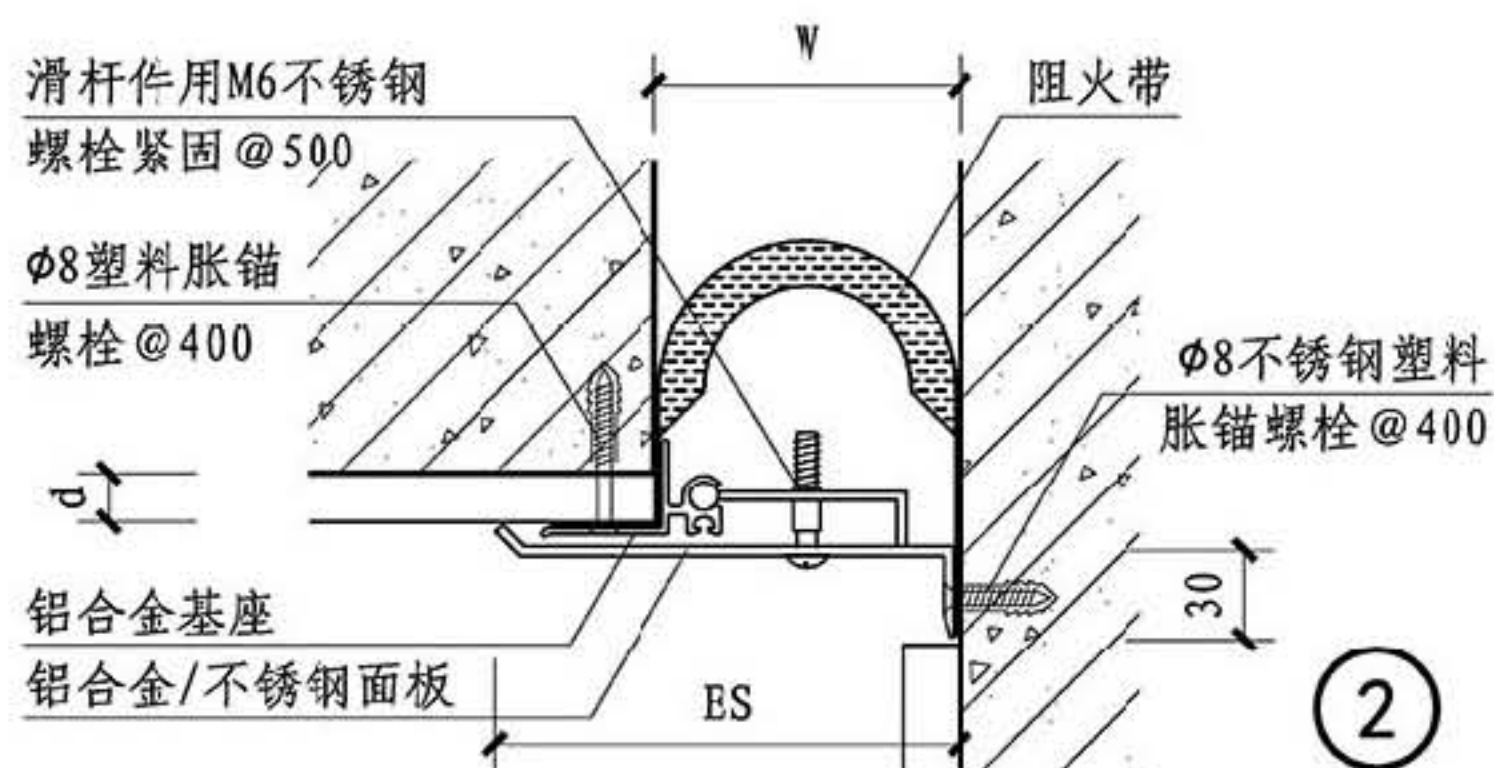
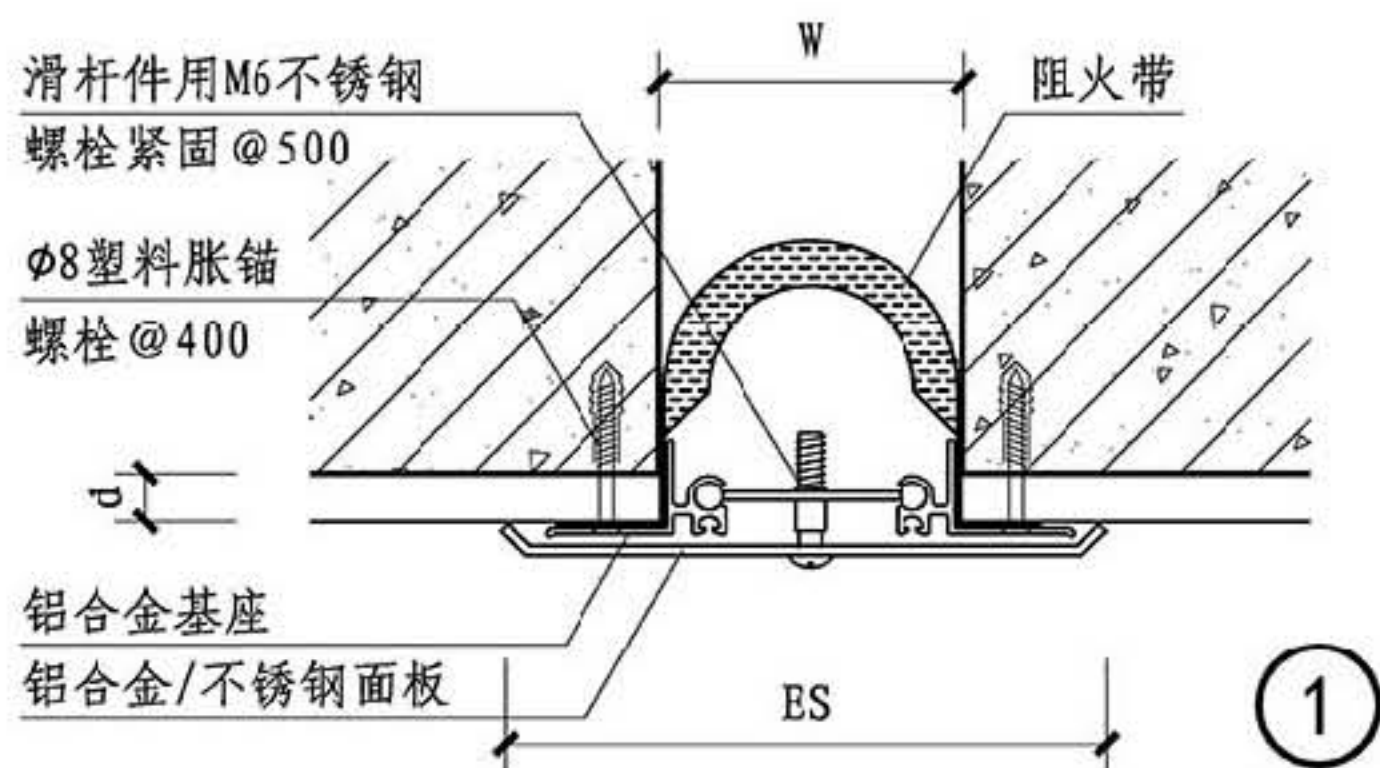

总说明

A系列

B系列

C系列

D系列

规格表	①平缝	W	75	100	125	150	200	250	300	350	400	450	500	③平缝	W	50	75	100	125	150	200	250	300	350	400	450	500
		Es	175	200	225	250	300	375	450	525	600	675	750		Es	160	185	210	235	260	310	360	410	460	510	560	610
		伸缩量	± 37	± 50	± 62	± 75	± 100	± 125	± 150	± 175	± 200	± 225	± 250		伸缩量	± 25	± 25	± 25	± 25	± 25	± 25	± 25	± 25	± 25	± 25	± 25	± 25
		Ta/Ts	1.2/1	1.5/1	1.5/1	1.5/1	2/1.2	2/1.2	2/1.2	2/1.5	2/1.5	2/1.5	2/1.5		Ta	1	1	1	1	1	1	1	1	1.2	1.2	1.2	1.2
规格表	②角缝	W	75	100	125	150	200	250	300	350	400	450	500	④角缝	W	50	75	100	125	150	200	250	300	350	400	450	500
		Es	125	150	175	200	250	312	375	437	500	562	625		Es	105	130	155	180	205	255	305	355	405	455	505	555
		伸缩量	± 18	± 25	± 31	± 37	± 50	± 62	± 75	± 87	± 100	± 112	± 125		伸缩量	± 12	± 12	± 12	± 12	± 12	± 12	± 12	± 12	± 12	± 12	± 12	± 12
		Ta/Ts	1.2/1	1.5/1	1.5/1	1.5/1	2/1.2	2/1.2	2/1.2	2/1.5	2/1.5	2/1.5	2/1.5		Ta	1	1	1	1	1	1	1	1	1.2	1.2	1.2	1.2

注：①、②为盖板型，③、④为卡锁型。

D系列内墙面、顶棚盖板型、卡锁型变形缝

图集号 14J936

审核 周祥茵 周祥茵 校对 陆云龙 陆云龙 设计 范学信 范学信

页 DN1



总说明

A系列

B系列

C系列

D系列

总说明

A系列

B系列

C系列

D系列

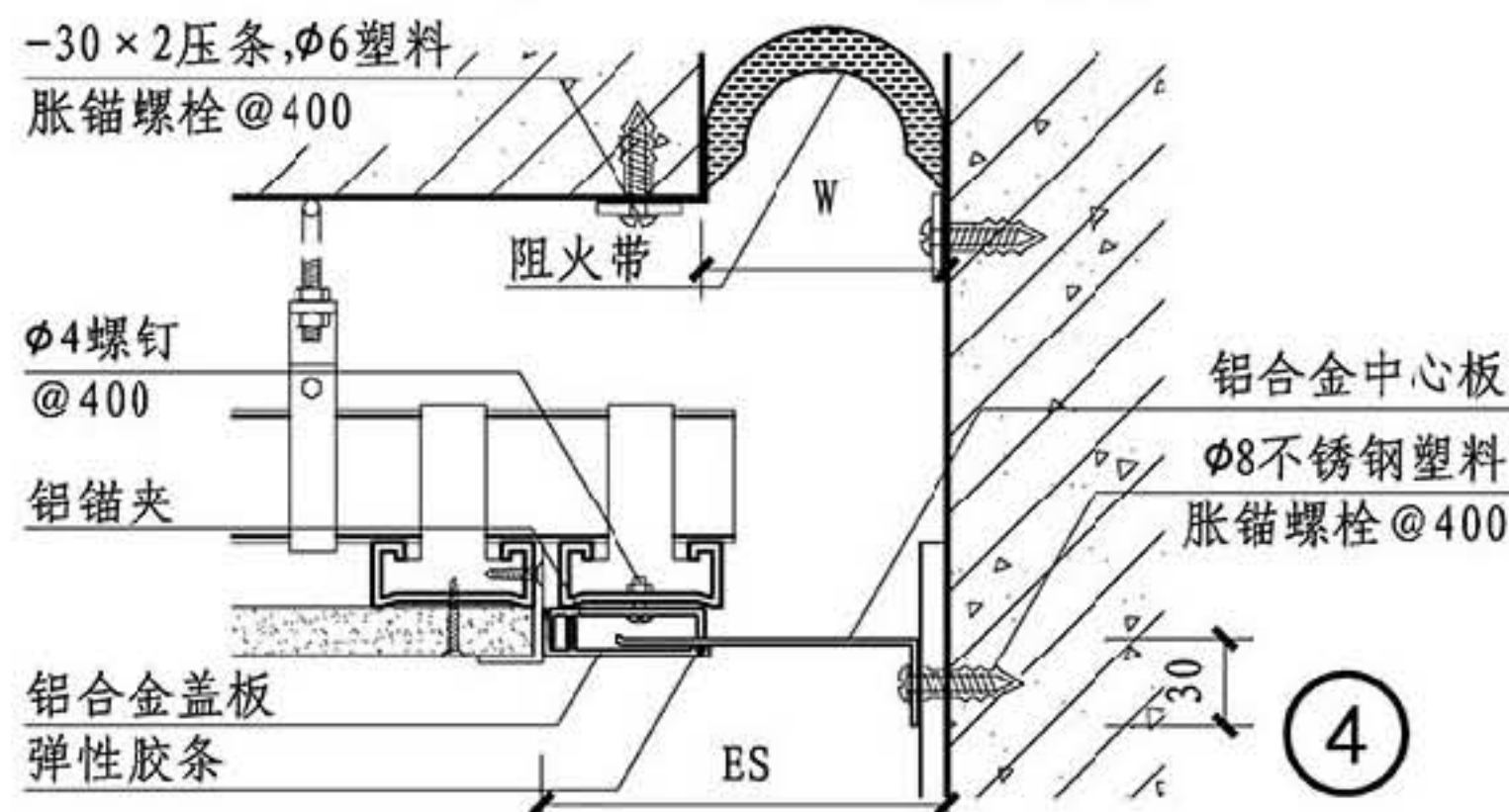
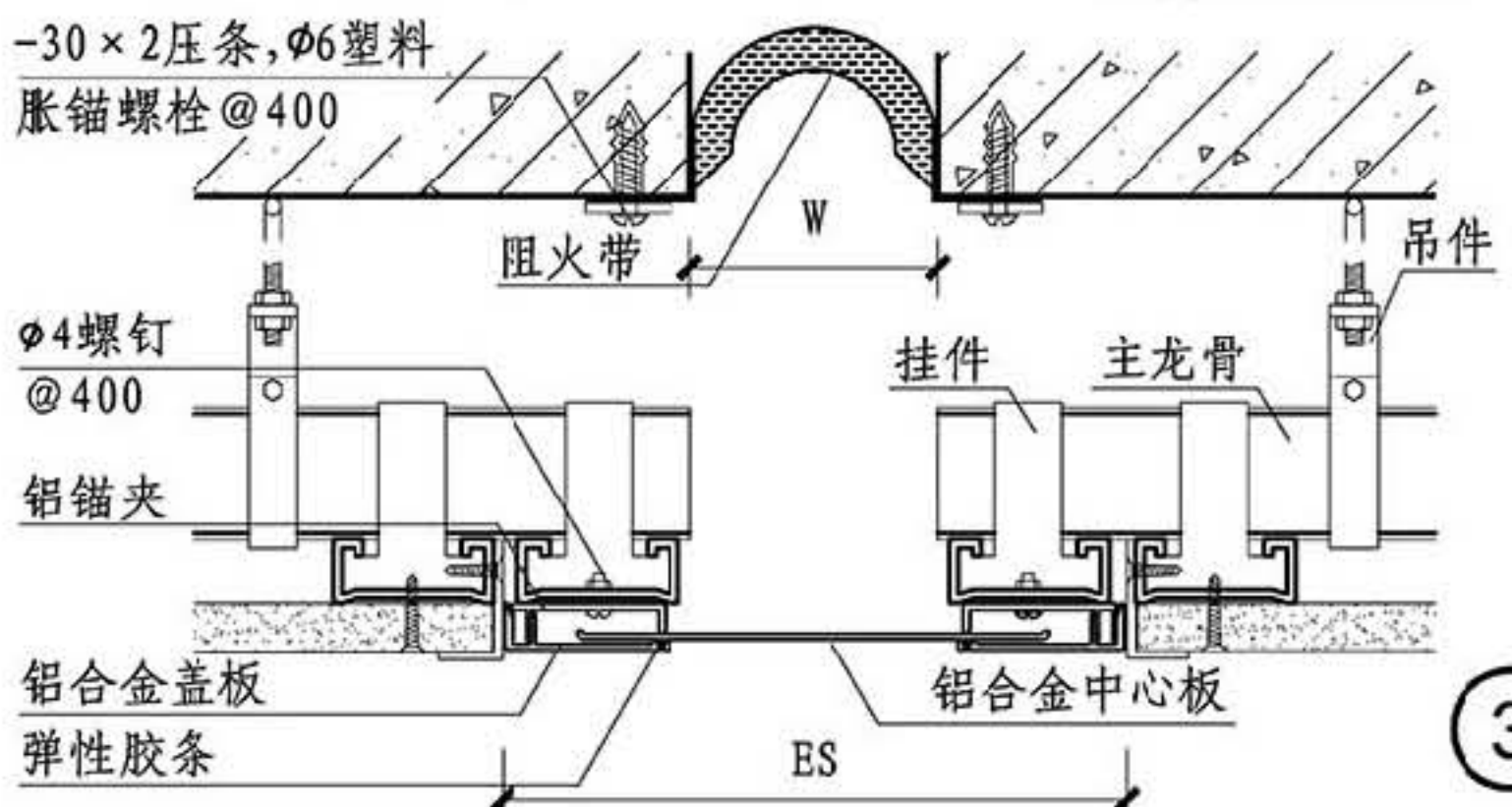
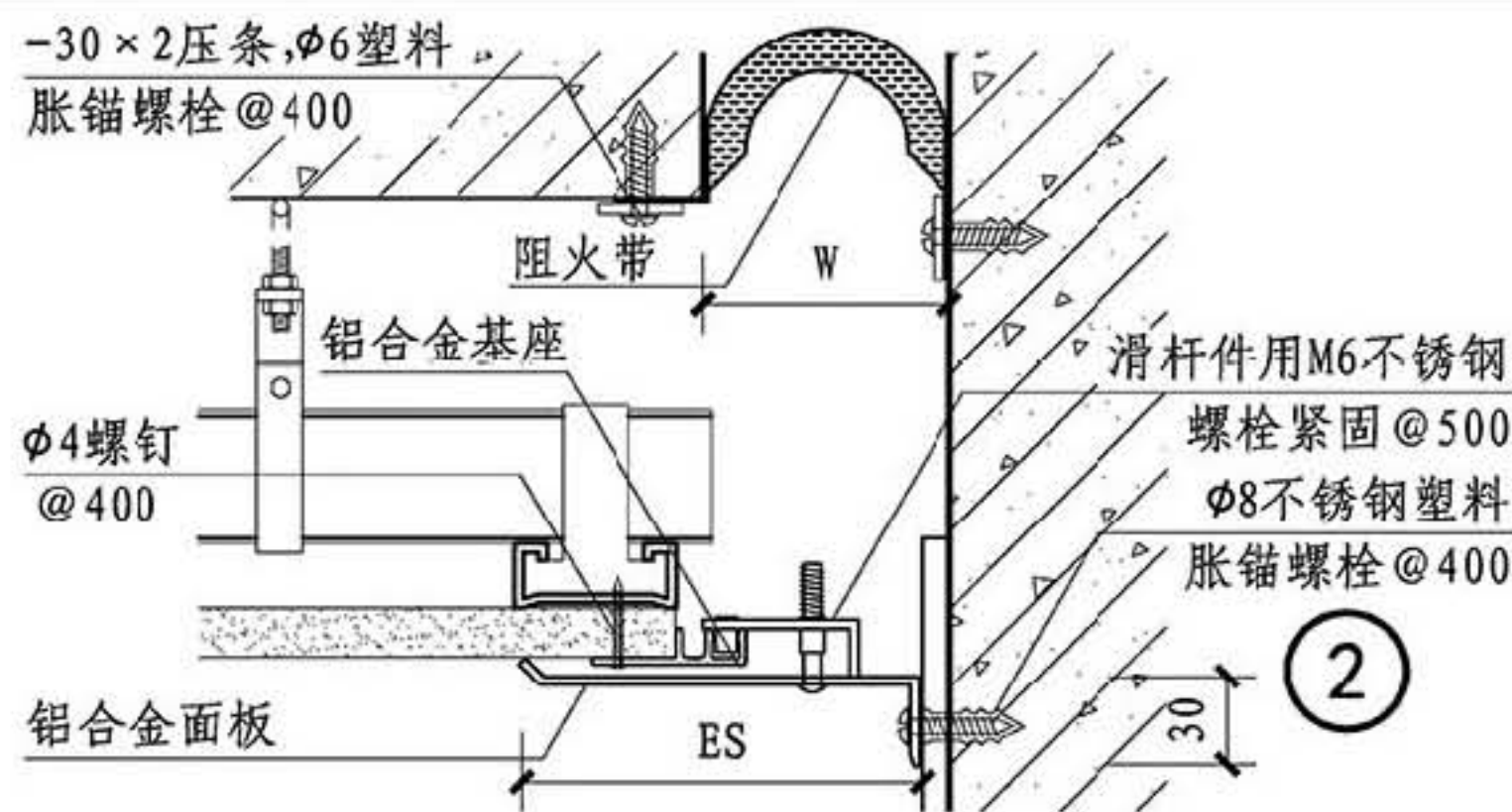
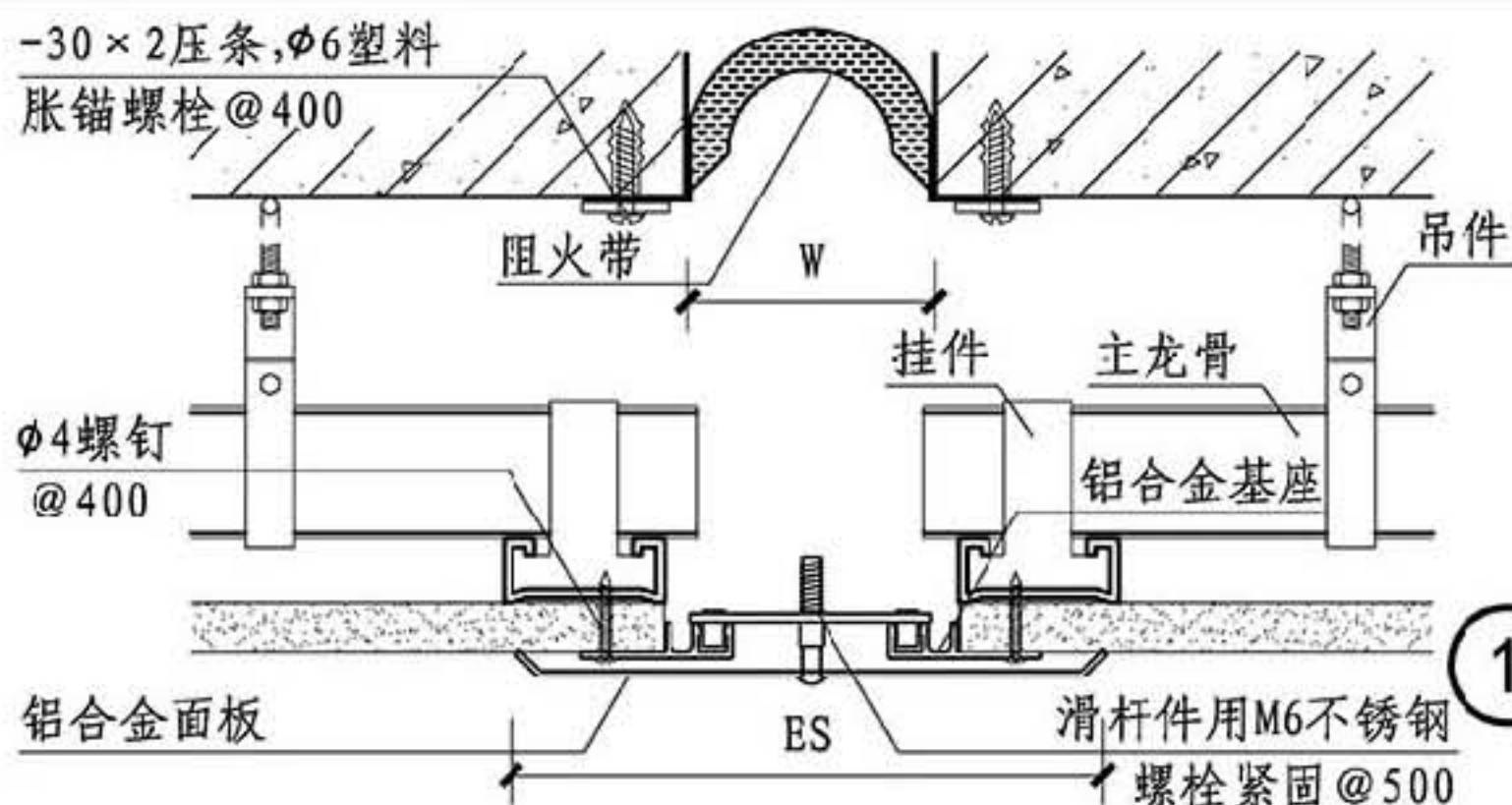

规格表	①平缝	W	75	100	125	150	200	250	300	350	400	450	500
		Es	175	200	225	250	300	375	450	525	600	675	750
		伸缩量	±37	±50	±62	±75	±100	±125	±150	±175	±200	±225	±250
		Ta	1.2	1.2	1.2	1.2	1.2	1.5	1.5	1.5	1.5	1.5	1.5
规格表	②角缝	W	75	100	125	150	200	250	300	350	400	450	500
		Es	125	150	175	200	250	312	375	437	500	562	625
		伸缩量	±18	±25	±31	±37	±50	±62	±75	±87	±100	±112	±125
		Ta	1.2	1.2	1.2	1.2	1.2	1.5	1.5	1.5	1.5	1.5	1.5

规格表	③平缝	W	50	75	100	125	150	200	250	300	350	400	450	500
		Es	160	185	210	235	260	310	360	410	460	510	560	610
		伸缩量	±25	±25	±25	±25	±25	±25	±25	±25	±25	±25	±25	±25
		Ta	1	1	1	1	1	1	1	1	1.2	1.2	1.2	1.2
规格表	④角缝	W	50	75	100	125	150	200	250	300	350	400	450	500
		Es	105	130	155	180	205	255	305	355	405	455	505	555
		伸缩量	±12	±12	±12	±12	±12	±12	±12	±12	±12	±12	±12	±12
		Ta	1	1	1	1	1	1	1	1	1.2	1.2	1.2	1.2

注: 1. ①、②为盖板型, ③、④为卡锁型。  
2. 吊顶按工程设计。

D系列吊顶盖板型、卡锁型变形缝

图集号

14J936

审核 周祥茵 周祥茵 校对 陆云龙 陆云龙 设计 范学信 范学信

页

DN2



总说明

A系列

B系列

C系列

D系列

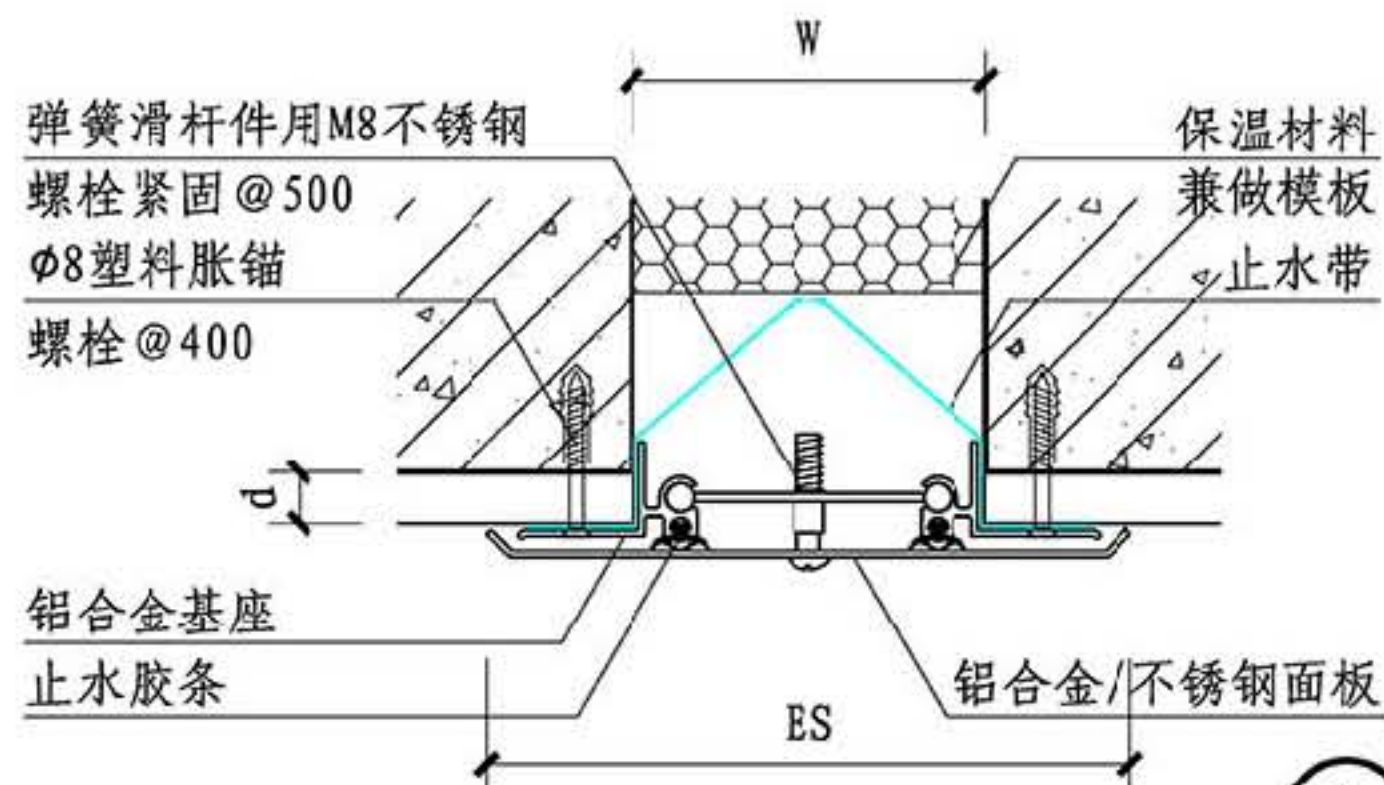

①

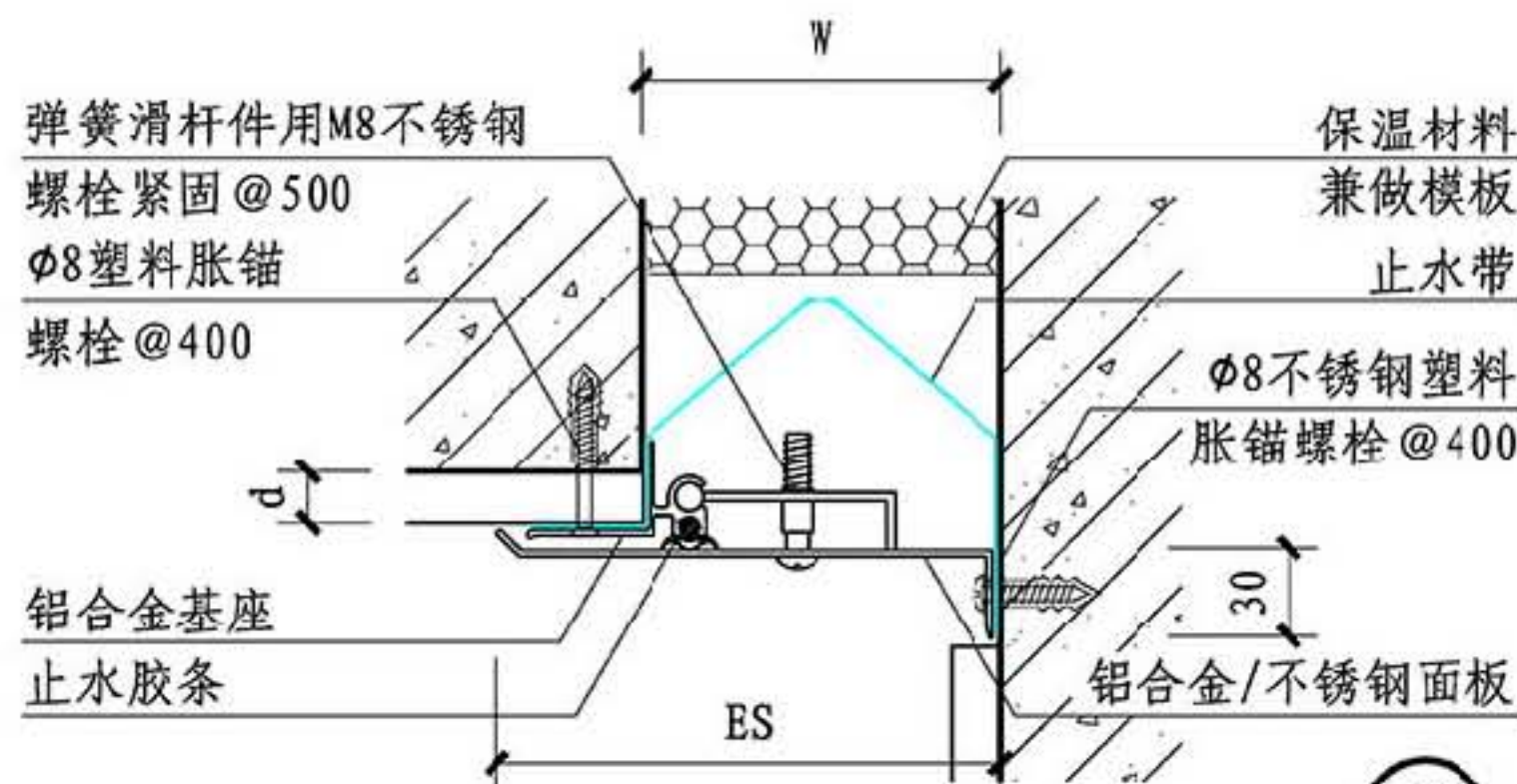

②

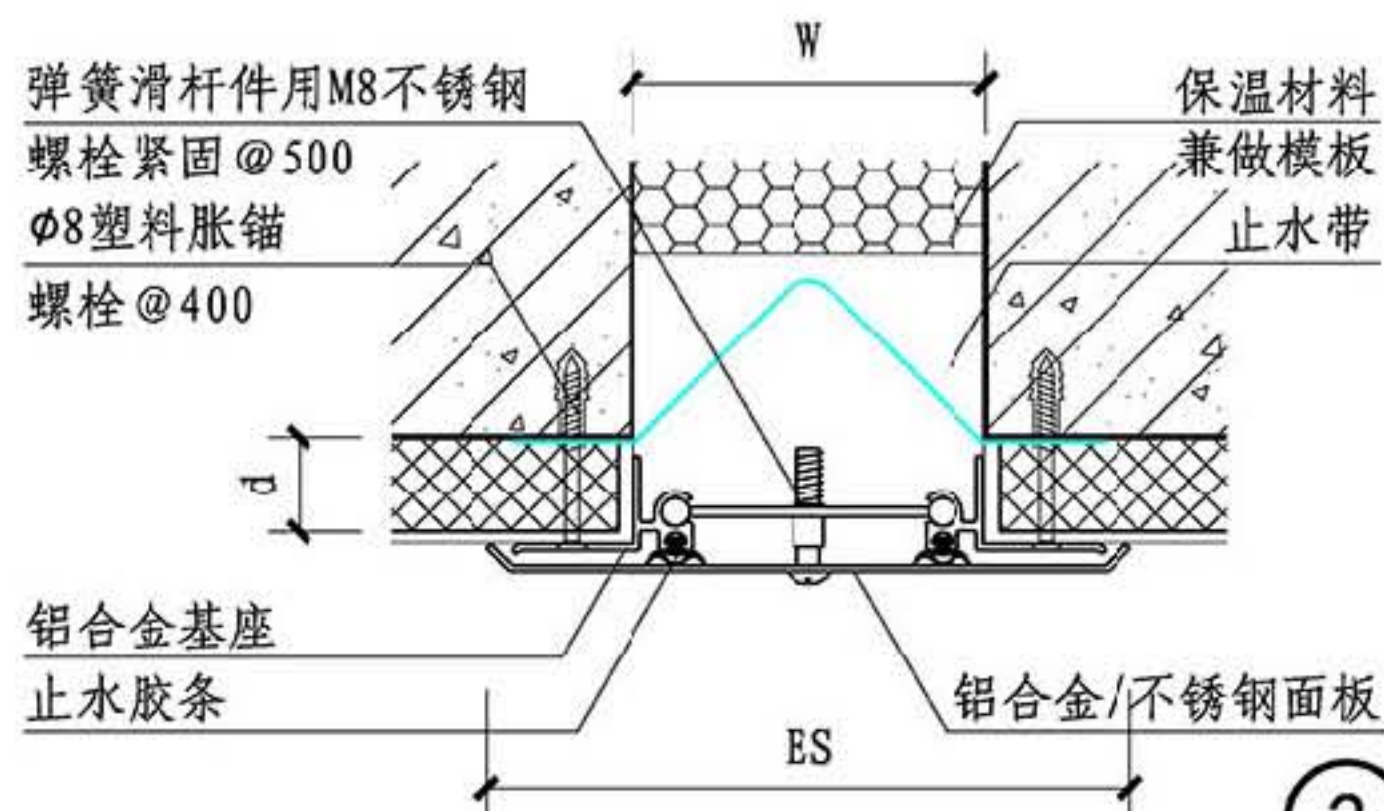

③

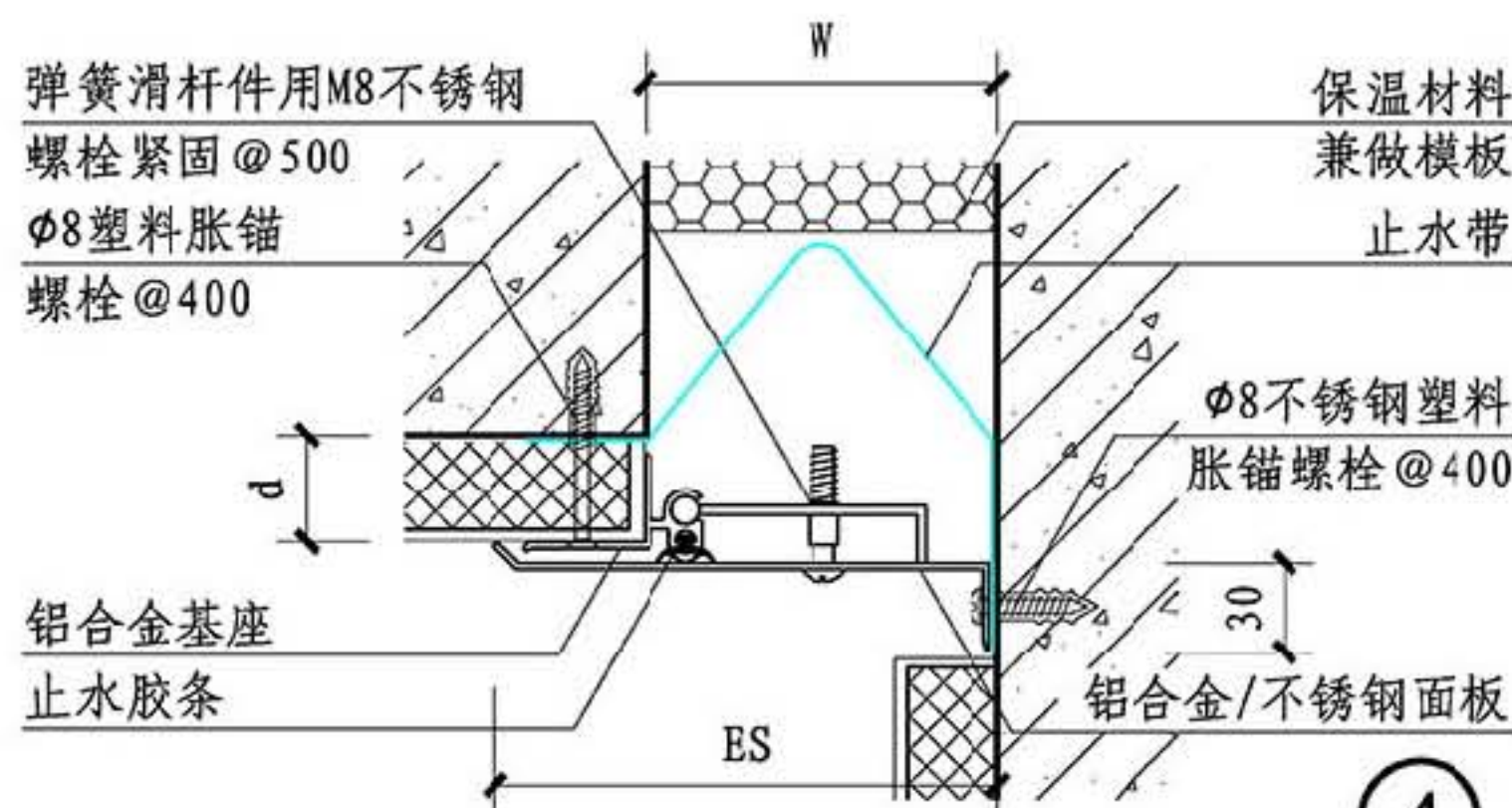

④

规格表	①	W	75	100	125	150	200	250	300	350	400	450	500
③	Es	175	200	225	250	300	375	450	525	600	675	750	
平缝	伸缩量	±37	±50	±62	±75	±100	±125	±150	±175	±200	±225	±250	
	Ta/Ts	1.2/1	1.5/1	1.5/1	1.5/1	2/1.2	2/1.2	2/1.2	2/1.5	2/1.5	2/1.5	2/1.5	

规格表	②	W	75	100	125	150	200	250	300	350	400	450	500
④	Es	125	150	175	200	250	312	375	437	500	562	625	
角缝	伸缩量	±18	±25	±31	±37	±50	±62	±75	±87	±100	±112	±125	
	Ta/Ts	1.2/1	1.5/1	1.5/1	1.5/1	2/1.2	2/1.2	2/1.2	2/1.5	2/1.5	2/1.5	2/1.5	

## D系列外墙盖板防震型变形缝

图集号

14J936

审核 周祥茵 周祥茵 校对 陆云龙 陆云龙 设计 范学信 范学信

页

DQ1

总说明

A系列

B系列

C系列

D系列













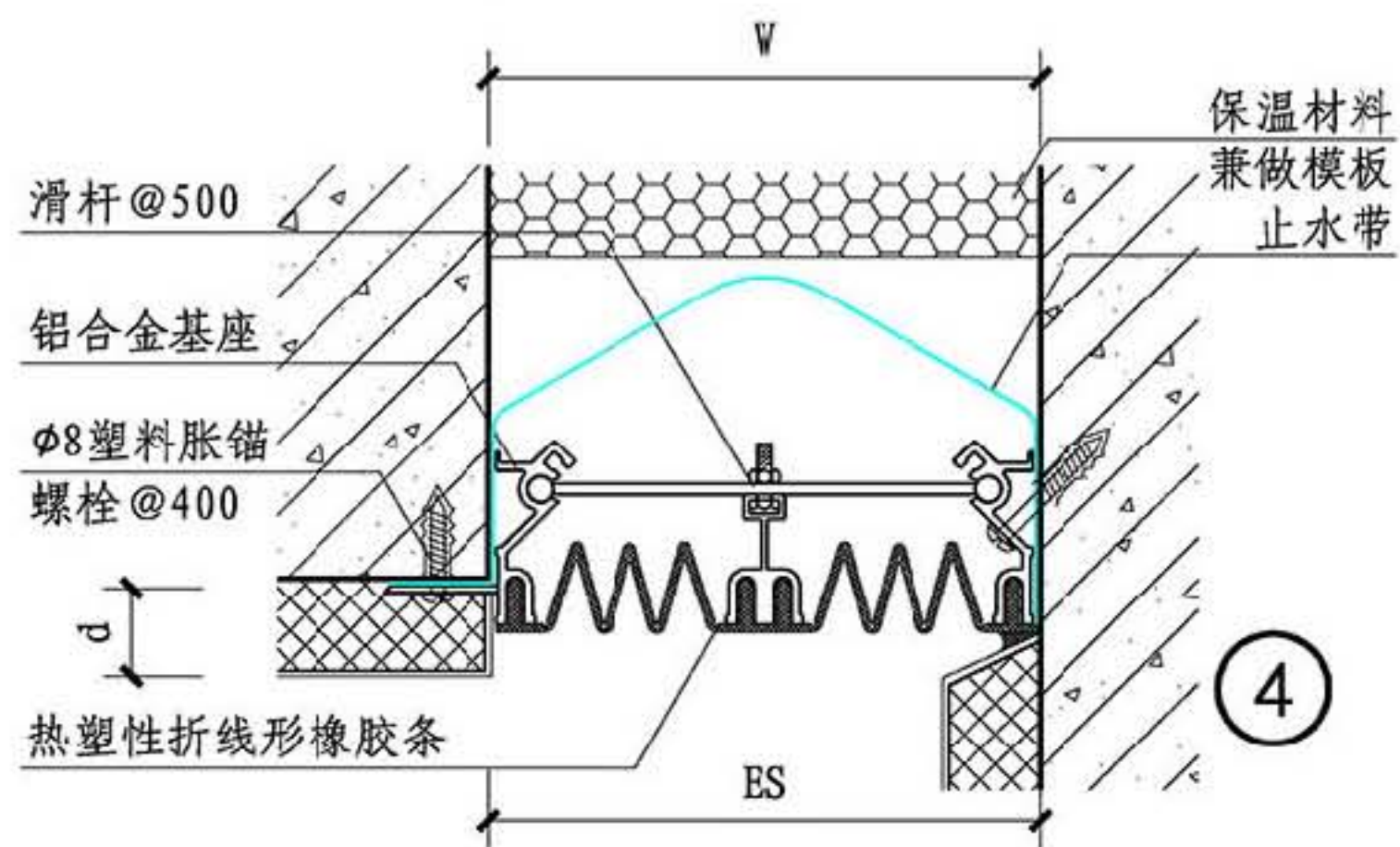
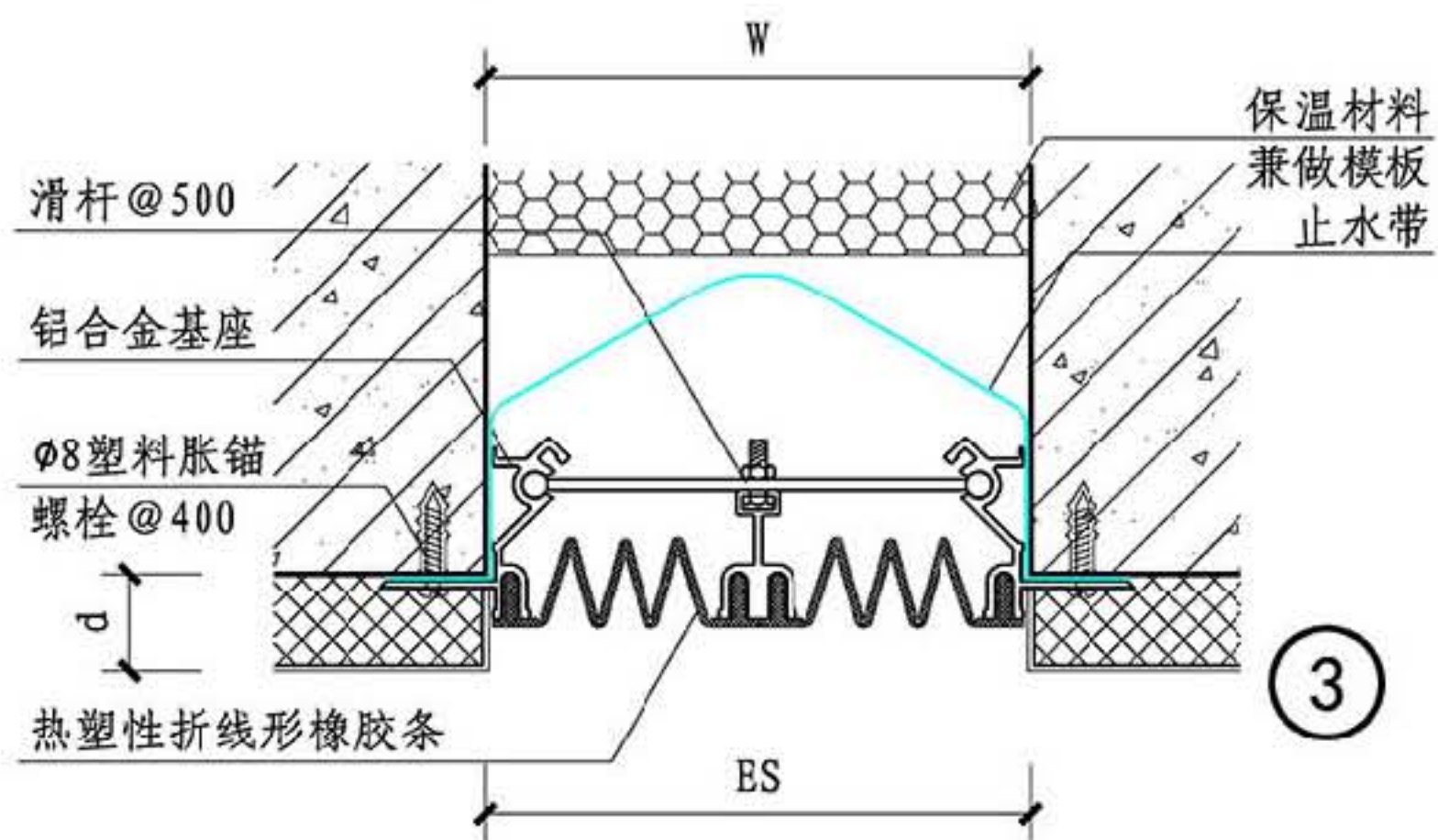
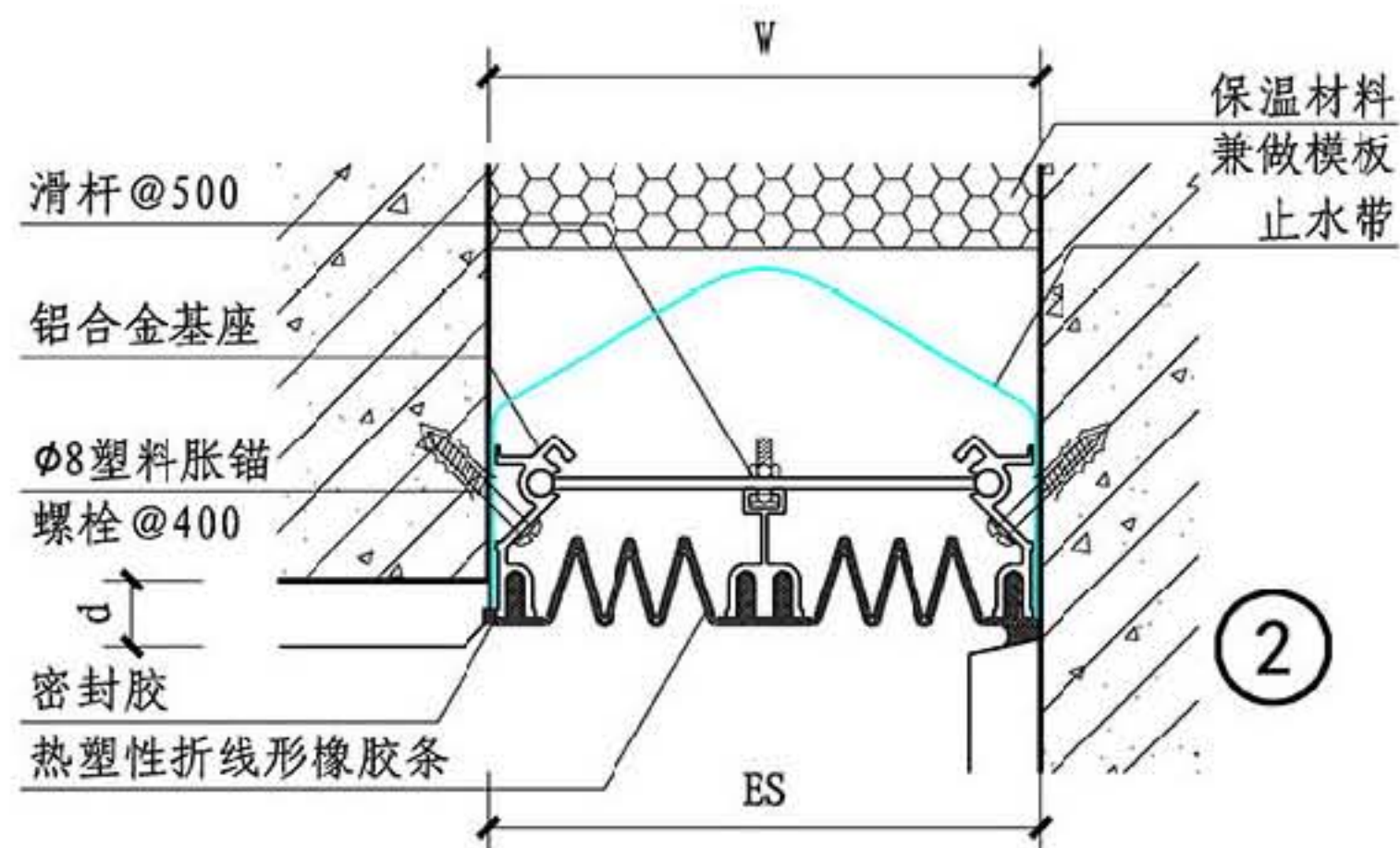
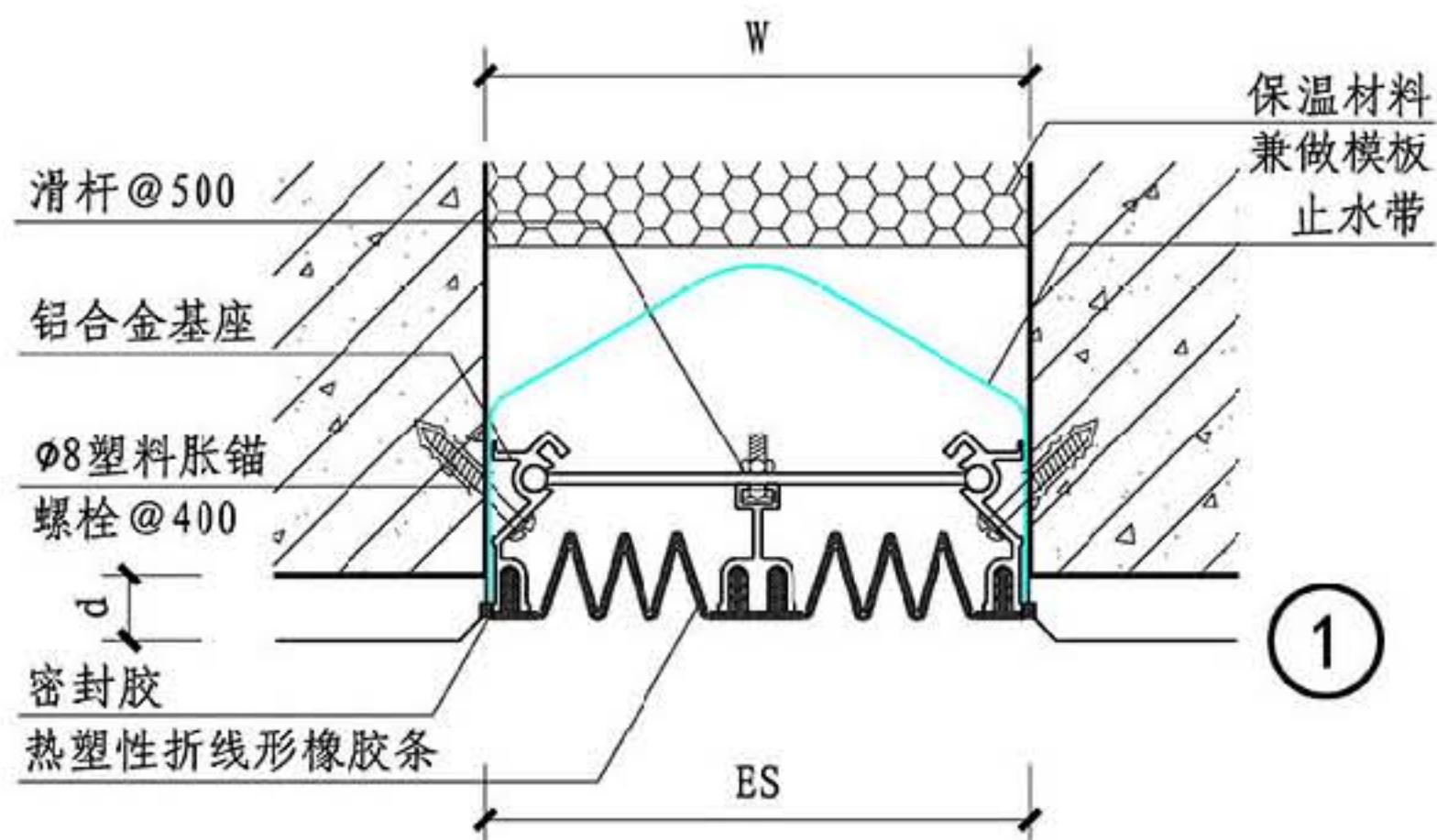

[illegible]

### D系列外墙嵌平防震型变形缝

图 集 号

14J936

审核 周祥茵 周祥茵 校对 陆云龙 陆云龙 设计 范学信 范学信

页

DQ5







## D 系列

## D 系列

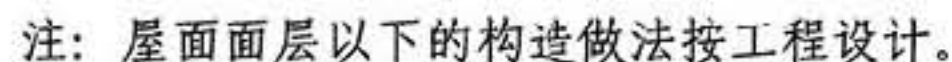

页	DW2
---	-----



## 联和强变形缝装置产品相关技术资料

### 1. 产品简介

变形缝装置广泛应用于各类型工业建筑和民用建筑，能有效适应因地震、温度变化、强烈振动等外界因素所产生的变形、位移；是缓解此因素对建筑物造成开裂、损坏的组合件装置，为提高建筑物的耐用性、安全性和美观性起到重要的作用。

### 2. 适用范围

制品	主要材料	适用范围
楼地面变形缝装置	铝合金基座、铝合金盖板	人行通道地缝
承重型地面变形缝装置	铝合金基座、不锈钢盖板	车库、通道缝
外墙变形缝装置	铝合金基座、铝合金盖板	外墙缝
内墙变形缝装置	铝合金基座、铝合金盖板	内墙缝
顶棚变形缝装置	铝合金基座、铝合金盖板	顶棚缝
屋面变形缝装置	铝合金基座、铝合金盖板	屋面缝
停车屋面变形缝装置	铝合金基座、不锈钢盖板	停车屋面缝

### 3. 性能特点

变形缝的“无缝连接”款式，最大程度地修正了盖板与基座连接的高低差位，尽可能地减少日常使用中通过变形缝时的振动幅度。“无缝连接”款式比其他普通的盖板型款式，更加美观、实用。在变形缝装置中加入了可以热熔焊接、高弹性橡胶组件——热塑性三元乙丙橡胶（TPV），二者结合，起到更大的伸缩作用，同时可实现无缝接驳加长和焊接弯角，对止水起到关键作用；经过特殊配制的橡胶还可以起到防火阻燃功能。



楼面卡锁型(无缝连接)

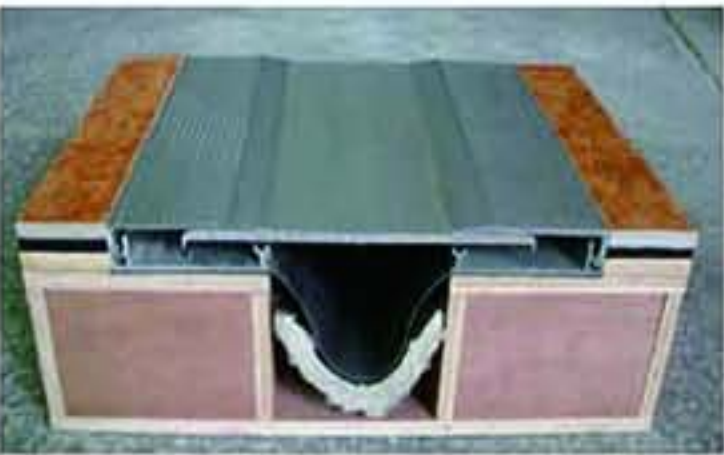

楼面卡锁型(无缝连接)



楼面抗震型



楼面嵌平型



楼面嵌平型



外墙嵌平型

注：本页根据中山市联和强橡塑实业有限公司提供的技术资料编制。



## 福勒变形缝装置相关技术资料

### 1. 产品简介

建筑变形缝装置是集实用性和装饰于一体的工业化产品。产品材料选用：基座为连续挤制的高强度铝合金；中心盖板为铝合金、黄铜、不锈钢、钢板，长度 2m~3m；连续挤制的弹性胶条、PVC 胶条；三元乙丙片材和伸缩自如的滑杆等组成。阻燃带是由不锈钢带和硅酸铝组成，长度 3m。产品美观大方，是节能、防尘、无污染、无辐射的环保产品。

### 2. 适用范围

产品名称	缝宽 (mm)	品种	应用范围
楼面变形缝装置 内墙/顶棚变形缝装置 外墙变形缝装置 屋面变形缝装置	50 ~	嵌平型 卡锁型 防滑型 盖板型	会展中心、机场航站楼、 学校、火车站、工厂、办 公楼、住宅、大剧院、博 物馆
承重型楼面变形缝	500	盖板型 防滑型	停车场及有不同承载量 要求时可专项设计
阻火带			耐火时效 2h~4h

### 3. 性能特点

建筑变形缝装置外观上起到遮盖和装饰的作用，性能上起到伸缩、沉降、防震功能。产品广泛应用于上海浦东国际机场航站楼、上海虹桥交通枢纽、上海 F1 赛车场、印度孟买机场、广州国际会展中心等大型公共建筑。内墙、外墙盖板需要有色泽时，可进行静电喷涂、氟碳处理。防火区域需加装阻燃带起到阻燃作用。

注：本页根据常熟市福勒建筑构件有限公司提供的技术资料编制。



楼面变形缝（嵌平型）



内墙/顶棚变形缝（卡锁型）



楼面变形缝（嵌平型）



楼面变形缝（卡锁型）



外墙变形（盖板型）缝



楼面变形缝（防滑型）



楼面变形缝（防震型）



屋面变形缝（盖板型）



## 海德建筑变形缝装置相关技术资料

### 1. 产品简介

海德建筑变形缝装置是在变形缝（伸缩缝、沉降缝和防震缝）处设置的能满足建筑结构使用功能，又能起到装饰作用的各种装置。由铝合金、不锈钢、热塑性橡胶为主要材料组成。按构造特征可分为金属盖板型、金属卡锁型、橡胶嵌平型。按使用功能可分为普通型、承重型、防震型。

### 2. 适用范围

应用部位	变形缝宽度 (mm)	主要材料	适用范围
楼（地面）变形缝装置（代号 D）	6~500	铝合金 不锈钢 热塑性橡胶	工业建筑 民用建筑
内墙变形缝装置（代号 N）	25~500		
顶棚（吊顶）变形缝装置（代号 P）	25~500		
外墙变形缝装置（代号 Q）	25~500		
屋面变形缝装置（代号 W）	50~500		

### 3. 性能特点

海德建筑变形缝装置坚固耐用、外观整洁、连接平顺、安装维修方便。有多种型号和规格，可以适应建筑物各种部位变形缝的装修和使用功能的要求。工程设计人员根据项目设计中变形缝所在部位确定选用类型；根据设计缝宽确定选用规格；确定伸缩量；最后根据装饰效果、连接方式确定选用型号。根据工程需要加配阻燃带和止水带，达到防火和防水要求。



防震型地坪变形缝装置



金属盖板型内墙变形缝装置



橡胶嵌平型外墙变形缝装置



金属卡锁型地坪变形缝装置

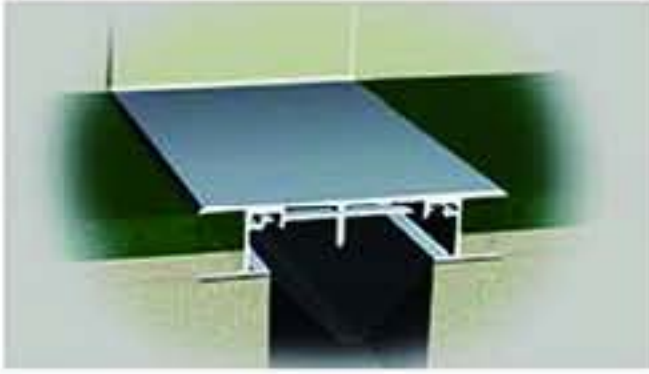

金属盖板型地坪变形缝装置

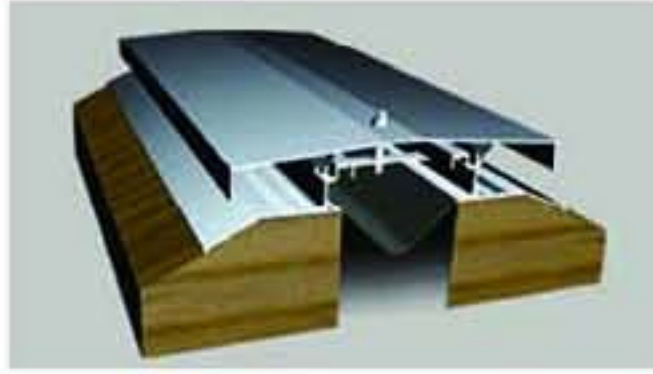

金属盖板型屋面变形缝装置



橡胶嵌平型外墙变形缝装置



橡胶嵌平型地坪变形缝装置

注：本页根据苏州海德工程材料有限公司提供的技术资料编制。



## 创联变形缝装置相关技术资料

### 1. 产品简介

创联变形缝装置是用于遮盖和装饰建筑变形缝的建筑配件，它是由铝合金型材、铝合金板（或不锈钢板）、滑杆及橡胶件等组成的集实用性与装饰性于一体的工业化产品。

### 2. 适用范围

产品分类	适用缝宽 (mm)	主要材料	适用范围
楼面变形缝	50~500	铝合金、橡胶、 不锈钢板	所有工业、 民用建筑
内墙变形缝	50~500	铝合金、橡胶、 不锈钢板	
外墙变形缝	50~500	铝合金、橡胶、 不锈钢板	
顶棚、吊顶变形缝	50~500	铝合金、橡胶	
屋面变形缝	50~500	铝合金、不锈钢板	

### 3. 性能特点

变形缝装置产品有金属盖板型、金属卡锁型、橡胶嵌平型、普通型、承重型、防震型等构造，以适用于不同类型建筑的各部位及使用功能场合，满足各类变形等功能性要求，同时与装修层结合平整、美观大方。可根据工程需要加配阻燃带及止水带，可满足防火和防水的要求。

产品全机械化加工生产，规格齐全、构造合理、安装方便。

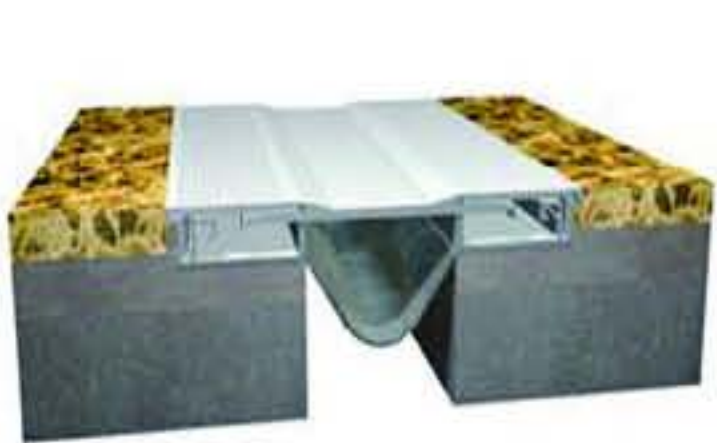

楼面卡锁型



内墙面/吊顶卡锁型



外墙面卡锁型



外墙橡胶嵌平型

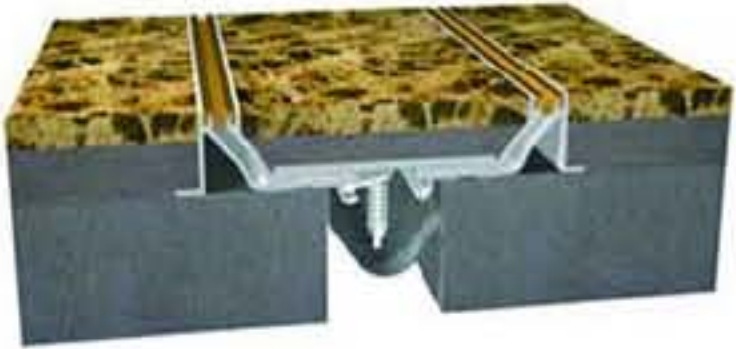

地面防震型



屋面盖板型

注：本页根据常熟市创联建筑构件有限公司提供的技术资料编制。



## 参编企业、联系人及电话

中山市联和强橡塑实业有限公司	卢家廉	13802212011
常熟市福勒建筑构件有限公司	金福生	13901575957
苏州海德工程材料科技有限公司	吴志峰	13806232026
常熟市创联建筑构件有限公司	陆云龙	18051530118



## 技术资料来源

1. 本图集A系列变形缝根据中山市联和强橡塑实业有限公司提供的技术资料编制。
2. 本图集B系列变形缝根据常熟市福勒建筑构件有限公司提供的技术资料编制。
3. 本图集C系列变形缝根据苏州海德工程材料科技有限公司提供的技术资料编制。
4. 本图集D系列变形缝根据常熟市创联建筑构件有限公司提供的技术资料编制。



## 图集简介

14J936《变形缝建筑构造》国家建筑标准设计图集，适用于抗震设防烈度小于等于9度地区新建、改建、扩建的民用与工业建筑工程露明部位的建筑变形缝，适用缝宽为25mm~500mm。

本图集是对原国标参考图集04CJ01-1、04CJ01-2、04CJ01-3的提升编制，本图集共编入建筑变形缝常用的A、B、C、D四个系列变形缝装置的构造详图及选用规格表，每个系列按使用部位分为：楼面变形缝、内墙和顶棚变形缝、吊顶变形缝、外墙变形缝和屋面（包括停车屋面）变形缝装置；按使用形式分为：平面型变形缝、转角型变形缝装置；按构造特征分为：盖板型变形缝、卡锁型变形缝、嵌平型变形缝装置；为满足特殊使用功能的要求编入了防震型变形缝、承重型变形缝装置等。

变形缝装置根据工程需要加配阻燃带和止水带，可达到防火和防水的要求。图中规格表可供设计人员根据实际工程需要直接选用、施工人员照图施工。

本图集所编内容较全面，总说明中对建筑变形缝、建筑变形缝装置的选用要点、适用范围、构造特征、材料和施工要求等进行了图文并茂的详细论述。本图集采用分系列编排的形式，方便使用者配套选用。

相关图集介绍：

11J930《住宅建筑构造》国家建筑标准设计图集是对03J930—1《住宅建筑构造》的全面修编。修编后的图集内容顺应住宅建筑发展的需要，在符合国家相关标准规范、规程的基础上结合近年来新材料、新技术、新工艺的发展，为住宅建筑设计、施工、监理提供了更多的技术资料。

图集结合设计、施工、监理人员的使用特点进行编制，内容主要包含室外工程、地下室防水、砌体墙、墙体保温、轻质内隔墙、外墙面及室外装修配件、楼地面、内墙面及室内装修配件、屋面工程、楼梯栏杆、常用门窗、厨房、卫生间等。结合实际工程需要，还增加了小区道路、宣传栏、信报箱，无机保温材料内保温构造，太阳能集热器在住宅建筑上的安装构造，电梯井道隔声构造，无障碍设施安装构造，保温、隔声楼地面构造，条板内隔墙构造等内容。

图集采用了新的编排方式：将图集中的相关内容整合后分项编排，主要项均含有分项说明、构造做法或节点详图，内容相对独立完整，方便使用者快速查找、选用。