



天津市工程建设标准设计

DBJT29-18-2013

天津市建筑标准设计图集 (2012版)

12J6 外装修

河北中润 悟空QQ:657757262
石家庄建筑联盟群:62929526

王莉	王莉	外 装 修	编制单位负责人	王莉
核	申		编制单位技术负责人	王莉
李伟成	王莉		技术审定人	王莉
校	对		设计负责人	王莉
董志欣	董志欣	编制单位: 天津市建筑设计院		
计	发			
董志欣	董志欣	目 录		
制	制			

目录	01	金属线脚	14
编制说明	03	窗套 (一) (二)	15
勒脚 (一) (二)	1	中式窗套样式	17
干挂毛面花岗石勒脚 (一) (二)	3	古典欧式窗套样式 (一) (二)	18
勒脚散水节点 (无地下室)	5	古典欧式GRC窗缘饰件	20
勒脚散水节点 (有地下室)	6	古典欧式窗饰件安装	21
角饰 (一) (二)	7	外保温、铝塑板 (后贴) 窗套	22
干挂花岗石角饰	9	抹灰与贴砖门套	23
保温材料线脚	10	干挂石材门套	24
GRC线脚	11	中式门套样式	25
面砖线脚	12	门头 (一) ~ (九)	26
石材线脚	13	雨篷 (一) ~ (八)	35

目 录

图集号	12J6
页次	01

王莉	王莉
核	
李作成	李作成
对	
校	
董志欣	董志欣
计	
设	
董志欣	董志欣
制	

雨篷铝合金吊顶 (一) (二)	43	室外机金属穿孔板护栏	79
阳台选用表 (一) ~ (六)	45	面砖墙面	80
玻璃栏板阳台 (一) ~ (六)	51	文化石墙面	81
铁艺栏杆阳台 (一) ~ (五)	57	干挂石材幕墙	82
实栏板与金属组合栏杆阳台 (一) (二)	62	铝塑板外墙	91
全玻封闭阳台外护栏 (一) (二)	64	披叠板墙面	92
全玻封闭阳台内护栏 (一) (二)	66	陶土板墙面	95
低窗台护栏 (一) (二)	68	U型玻璃外墙	98
阳台构件节点详图	70	电动卷帘护板	106
阳台雨水管	71	手动卷帘护板	109
室外机置于两个凸窗间室外机置于矩形凸窗旁	72	分节提升卷帘	110
室外机置于矩形凸窗下	73	卷帘护板样式及安装	111
室外机置于封闭阳台外	74	埋件	112
室外机置于窗下内外机连接管明装	75	橱窗	113
户式集中空调座板	76		
空调排冷凝水管详图	77		
室外机钢管栏杆护栏	78		

目 录

图集号	12J6
页次	02

王莉	3
核	
审	
李仲成	Jun
对	
校	
董志欣	董志欣
计	
设	
董志欣	董志欣
图	
制	

编制说明

1. 适用范围

1.1 本图集适用于一般标准的新建、改建、扩建的民用建筑常用外装修构造, 兼顾较高外装修标准的要求;

1.2 工业建筑可以根据自身特点参考选用。

2. 编制依据

《民用建筑设计通则》GB50352-2005

《墙体材料应用统一技术规范》GB50574-2010

《建筑工程施工质量验收统一标准》GB50300-2001

《建筑装饰装修工程质量验收规范》GB50210-2001

《建筑材料放射性核素限量》GB6566-2010

《外墙外保温工程技术规程》JGJ144-2008

《外墙饰面砖粘贴工程施工工艺标准》J1353-2004

《外墙饰面砖工程施工及验收规程》JGJ126-2009

《抹灰砂浆技术规程》JGJ/T220-2010

《建筑外墙防水工程技术规程》JGJ/T235-2011

《建筑玻璃应用技术规程》JGJ113-2009

《玻璃纤维增强水泥制品装饰工程施工及验收标准》DB/T 29-136-2005

有关厂家相关产品样本、样品、技术手册、检测报告及相关资料

有关国家、地方相关技术标准及规范

3. 编制原则

3.1 本图集编制符合国家和行业现行的相关技术标准和技术规范的要求;

3.2 本图集所列做法属工程建设中量大、面广、技术成熟之做法并适当兼顾较高装修标准的要求;

3.3 本图集编入的新材料、新技术做法均在国内有所采用, 并符合安全节能环保要求。

4. 编制内容

4.1 本图集根据外墙装饰部位分类编制, 如: 勒脚、线脚、窗套.....;

4.2 外装修中有关建筑玻璃幕墙和建筑外遮阳内容另有专项图集, 故不再编入本图集。

5. 选用说明

5.1 本图集所示部位与其它图集所示部位有临界关系者, 更侧重外装修;

5.2 本图集凡涉及结构专业相关内容, 均须由设计人按具体情况进行核算选用, 以确保安全;

5.3 凡在结构构件中(如梁、板、挑梁)为安装配件须预埋埋件时

编制说明(一)

图集号	12J6
页次	03

王莉	王莉
核	审
李仲成	李仲成
对	校
董志欣	董志欣
设计	设计
董志欣	董志欣
制图	制图

应在结构设计图纸中相应部位表示;

5.4 选用本图集材料, 必须有产品厂家、生产单位质量检验合格证、使用说明及相关性能的检验报告, 并应符合国家、地方相关现行标准的规定;

5.5 本图集所有标注尺寸均为毫米(除特殊注明外), 图中未注明尺寸用“>”、“<”表示, 均为可变数, 由选用者按工程设计需要确定;

5.6 本图集选用的成品装修部件、装修材料安装用配件只表示成品外形尺寸与安装构造尺寸, 详细尺寸均由材料厂家提供;

5.7 各类装修部件在外墙上与建筑构件锚栓固定必须安全可靠, 需要在结构墙体或梁、柱上预埋构件或铁件, 在建筑结构和墙体上打入膨胀件、膨胀套管或射钉来固定, 应按照有关的规定及产品型号设计与施工;

5.8 本图集侧重于外墙外保温, 涉及外墙保温构造做法时, 详见12J系列《外墙外保温》图册。采用本图集时各地区根据工程所在地的气候特点、节能要求及工程具体情况选择保温材料、设计保温厚度, 对本图节点做法酌情调整后使用。保温材料的选用, 应满足国家和地方关于外墙外保温材料燃烧性能的有关规范、规定及各项要求;

5.9 室外装修设计多种多样, 同时在设计中由于建筑个体规模体型不同, 选用同样做法也有尺度适宜问题, 本图集只提供一部分常用形式, 风格上既有中国传统风格, 也有欧洲古典和现代式样。对于涉及安全与稳定的部件如: 雨篷、挑檐等, 应在具体设计与结构设计结合, 进行安全稳定计算后确定尺寸修改;

5.10 本图集涉及外装修材料(如: 抹灰、面砖、石材、铝塑板、板材、玻璃等)的设计使用应满足国家、地方现行相关材料应用技术规程和技术标准要求(如: 使用范围、使用条件、荷载及强度等);

5.11 本图集有关工程做法详《工程做法》专项图集, 同时应结合外装修专业厂家进行专业设计。

6. 索引方法

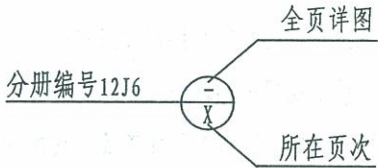
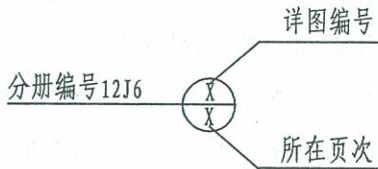

编制说明(二)

图集号	12J6
页次	04

王莉	审核	董志欣	校对	李仲成	设计	张丹	制图
----	----	-----	----	-----	----	----	----

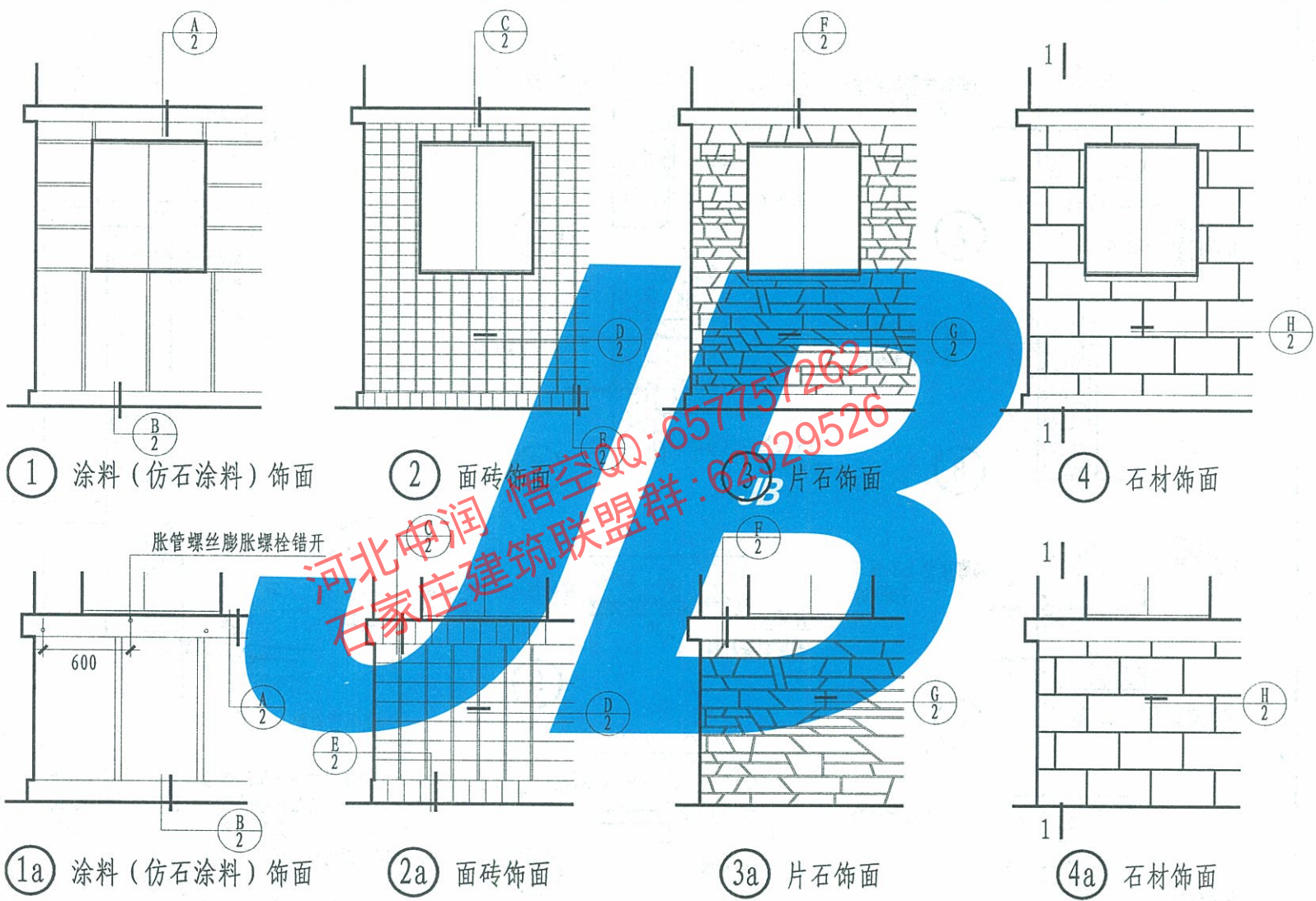

注: 1. 窗台位置防踩踏做法详 $\frac{A}{15}$ 。 2. 面砖粘贴要求应满足国家现行规范及地方相应标准。

勒脚 (一)

图集号	12J6
页次	1

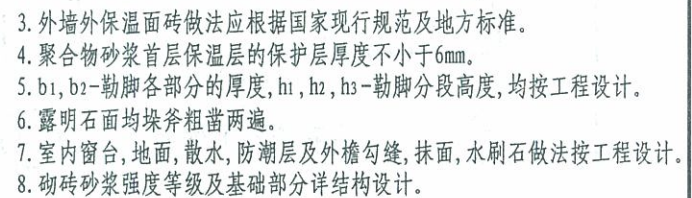

图集号	12J6
页次	2

王莉	审核
董志欣	校对
李仲成	设计
张丹	制图

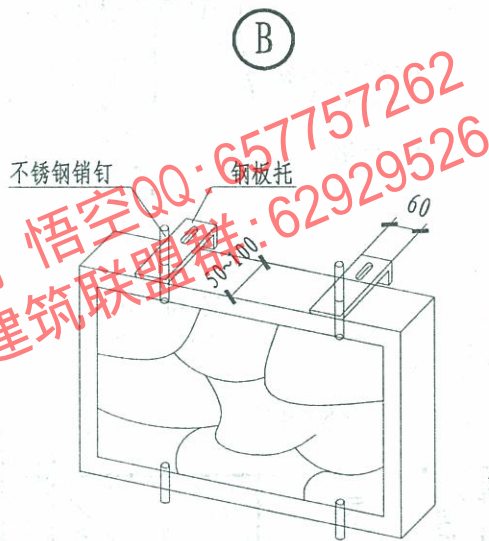
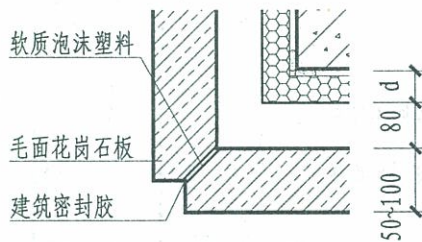
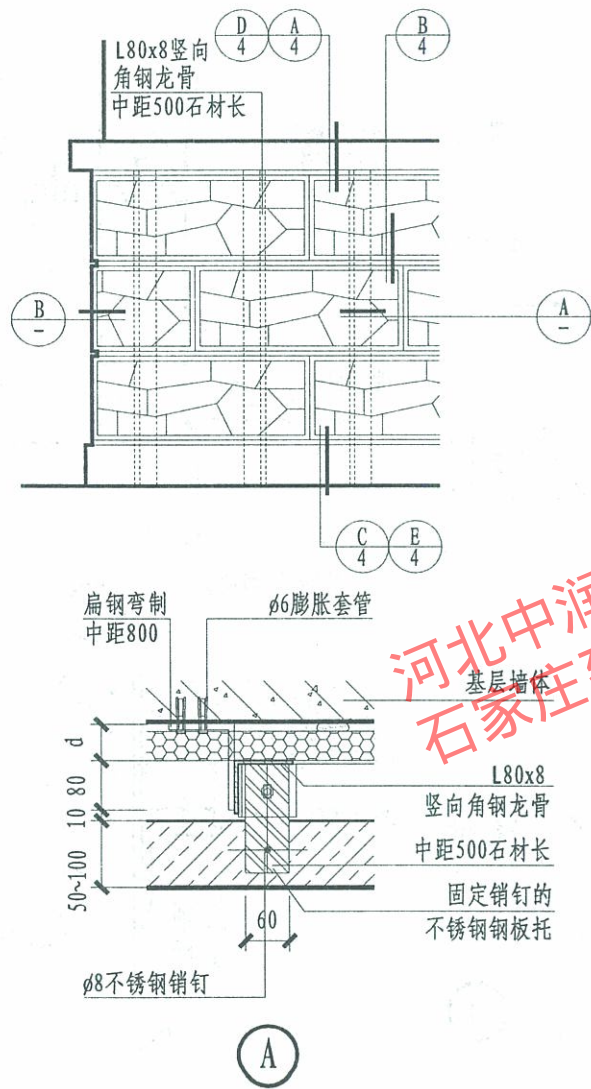

石材托架示意

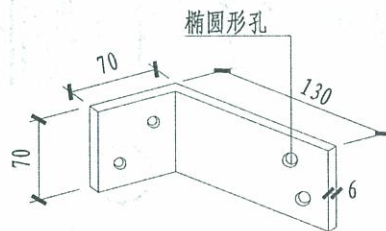
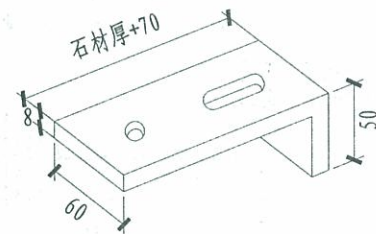

扁钢弯制
中距800

a

- 注: 1. 毛面花岗石板, 四周剥出20宽细平面边框, 上下两边各钻2~3个销孔, 先上面的孔内填胶, 插入 $\phi 8$ 不锈钢销钉, 安装时再在下面的销孔内填胶, 套入下面板上已埋入的销钉上。
2. 混凝土砌块墙预埋钢板时应用C20细混凝土填实心孔。
3. 本做法也可用于不作保温的外墙面, 龙骨紧贴墙体。
4. 保温厚度d按工程设计。

王莉	王莉
核	
董志欣	董志欣
校	
李仲成	李仲成
设计	
张丹	张丹
制图	

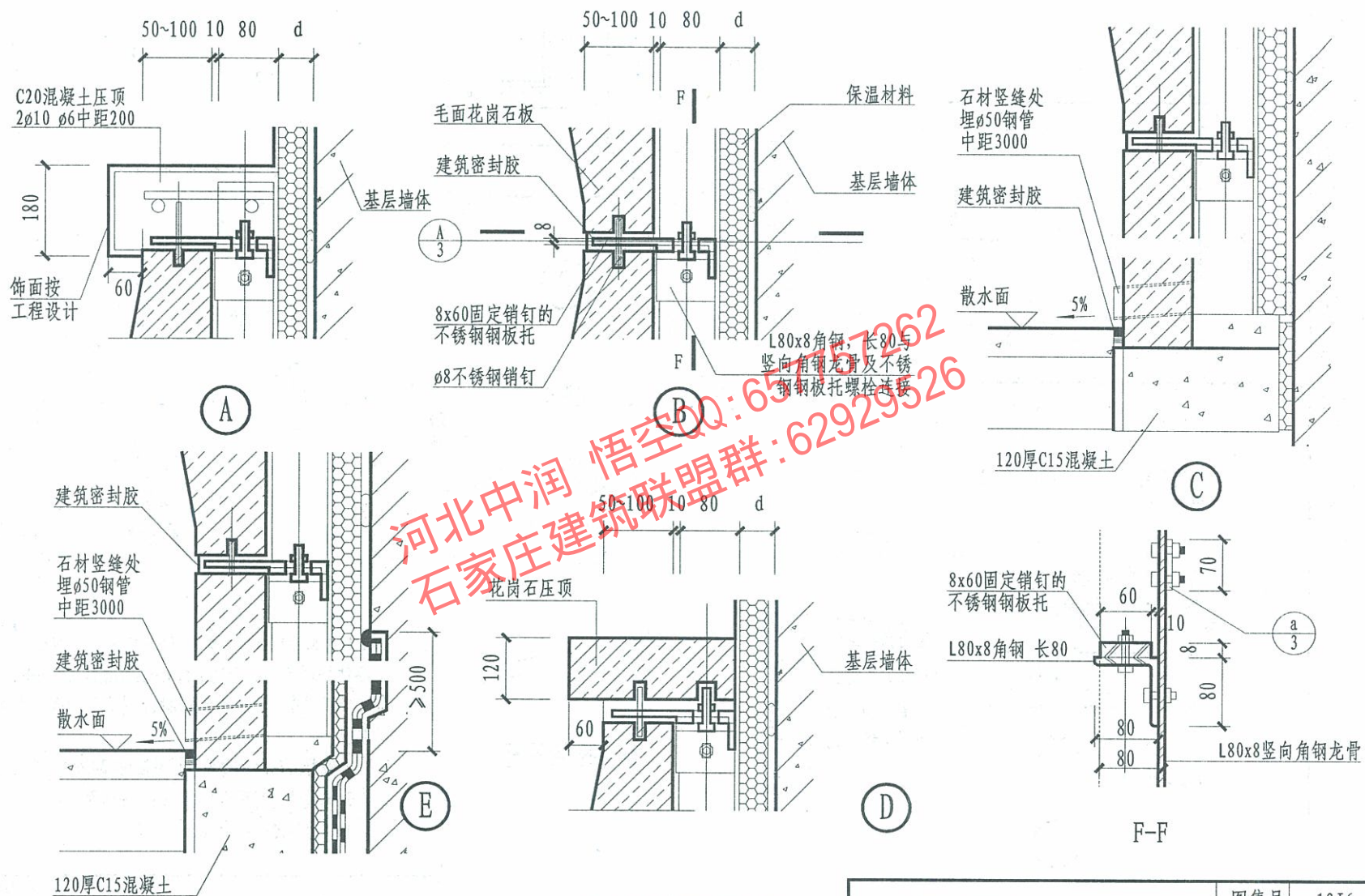

注: 1. 保温厚度 d 按工程设计。

干挂毛面花岗石勒脚 (二)

图集号	12J6
页次	4

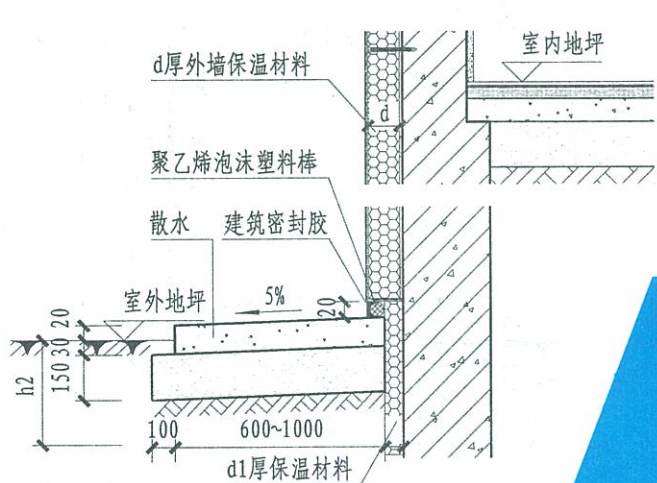

① 平面勒脚

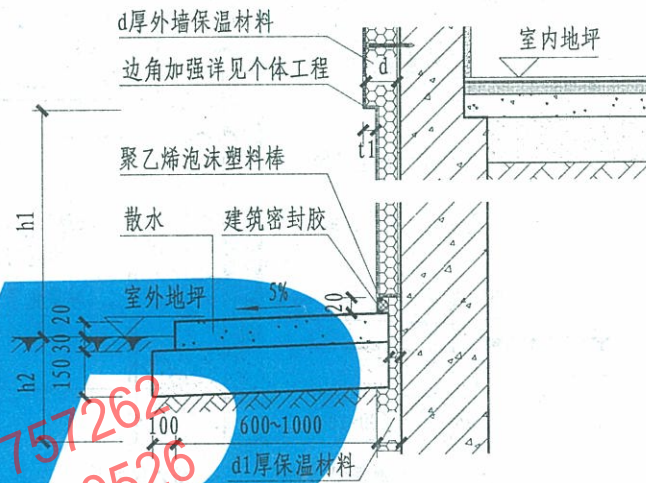

② 凹面勒脚

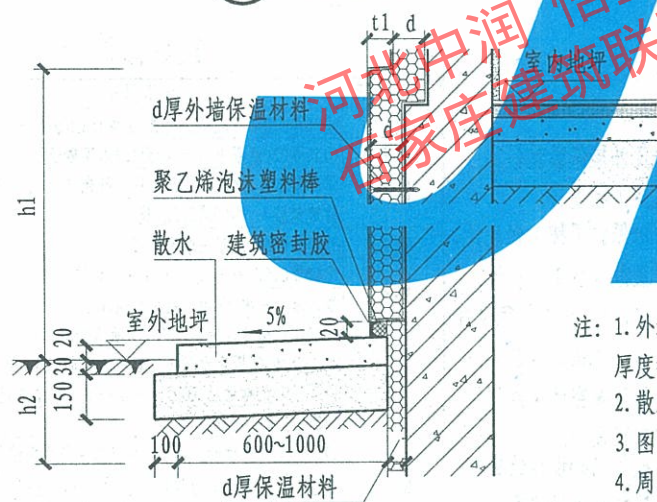

③ 凸面勒脚

散水做法表

散水编号	面层做法	垫层做法
散1	①50厚C20细石混凝土面层 ②撒1:1水泥砂子压实赶光	150厚3:7灰土素土夯实, 向外坡5%
散2	①60厚C20混凝土面层 ②撒1:1水泥砂子压实赶光	
散3	①20厚1:2.5水泥砂浆面层压实赶光 ②素水泥浆一道(内掺建筑胶) ③60厚C15混凝土	
散4	60厚C20细石混凝土嵌砌卵石	
散5	①60厚C15混凝土 ②小八厘石子内掺3%石屑 ③随打随嵌入混凝土内 ④用斧剁毛两遍成活	
散6	①20厚花岗石板铺面, 正、背面及周边满涂防污剂, 灌稀水泥擦缝 ②撒素水泥面(洒适量清水) ③30厚1:3干硬性水泥砂浆粘结层 ④素水泥浆一道(内掺建筑胶) ⑤50厚C15厚混凝土垫层	
散7	①5~10厚瓷质地砖, 稀水泥浆(或彩色水泥浆)擦缝 ②6厚建筑胶水泥砂浆粘结层 ③20厚1:3水泥砂浆找平层 ④素水泥浆一道(内掺建筑胶) ⑤50厚C15混凝土	

- 注: 1. 外墙装饰及外墙保温材料、厚度按地区及工程设计。
2. 散水宽度及做法按工程设计。
3. 图中h1、t1、t2 均按工程设计。
4. 周边地面保温层按工程设计。
5. 散水伸缩缝每隔6m设伸缩缝一道缝宽20, 缝内满填嵌缝膏。

勒脚散水节点(无地下室)

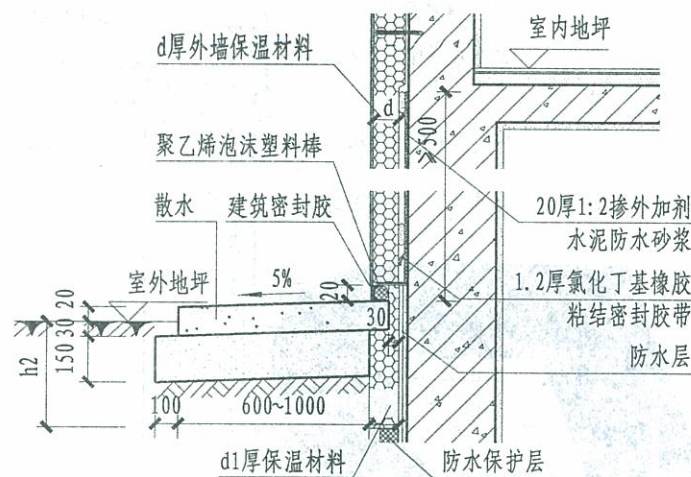

① 平面勒脚

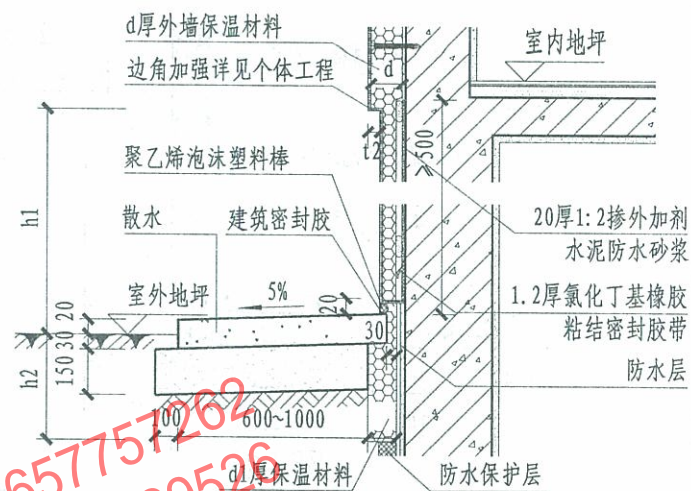

② 凹面勒脚

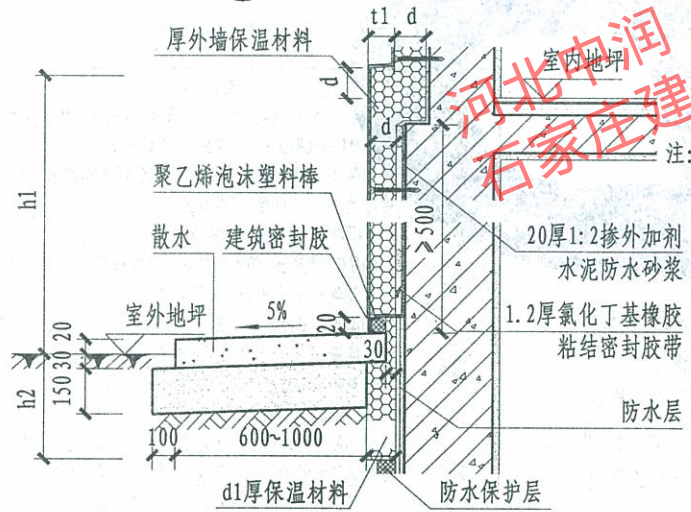

③ 凸面勒脚

河北中润 悟空QQ:657751262
石家庄建筑联盟群:62929526

- 注:1. 外墙装饰及外墙保温材料、厚度按地区及工程设计。
2. 散水宽度及做法按工程设计。
3. 图中h1、t1、t2 均按工程设计。
4. 地下室是否采暖空间及具体保温做法按工程设计。
5. 散水伸缩缝每隔6m设伸缩缝一道缝宽20, 缝内满填嵌缝膏。

散水做法表

散水编号	面层做法	垫层做法
散1	①50厚C20细石混凝土面层 ②撒1:1水泥砂子压实赶光	150厚3:7灰土素土夯实, 向外坡5%
散2	①60厚C20混凝土面层 ②撒1:1水泥砂子压实赶光	
散3	①20厚1:2.5水泥砂浆面层压实赶光 ②素水泥浆一道(内掺建筑胶) ③60厚C15混凝土	
散4	60厚C20细石混凝土嵌砌卵石	
散5	①60厚C15混凝土 ②小八厘石子内掺3%石屑 ③随打随嵌入混凝土内 ④用斧剁毛两遍成活	
散6	①20厚花岗岩板铺面, 正、背面及周边满涂防污剂, 灌稀水泥擦缝 ②撒素水泥面(洒适量清水) ③30厚1:3干硬性水泥砂浆粘结层 ④素水泥浆一道(内掺建筑胶) ⑤50厚C15厚混凝土垫层	
散7	①5~10厚瓷质地砖, 稀水泥浆(或彩色水泥浆)擦缝 ②6厚建筑胶水泥砂浆粘结层 ③20厚1:3水泥砂浆找平层 ④素水泥浆一道(内掺建筑胶) ⑤50厚C15混凝土	
勒脚散水节点(有地下室)		图集号 12J6
		页次 6

制图	张丹	设计	李仲成	校对	董志欣	审核	王莉
	张丹	设计	李仲成	校对	董志欣	审核	王莉

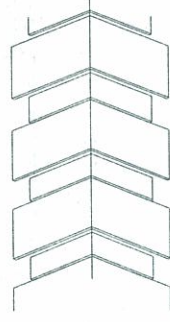
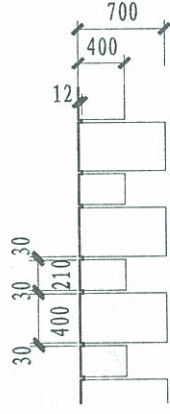

角饰立面 ①~④ 角饰透视

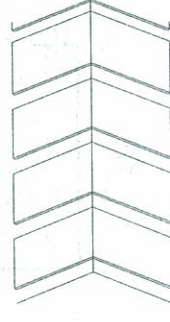
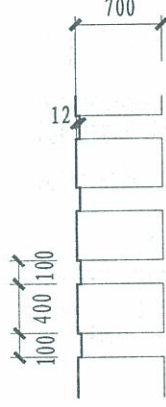

角饰立面 ⑤~⑧ 角饰透视

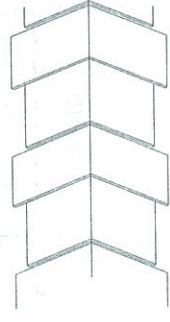
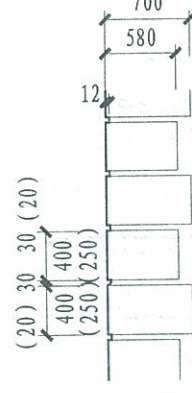

角饰立面 ⑨~⑫ 角饰透视

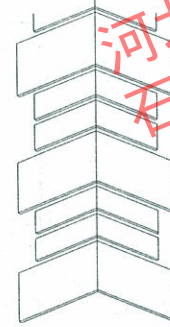
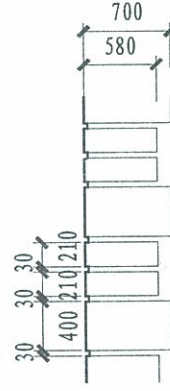

角饰立面 ⑬~⑯ 角饰透视

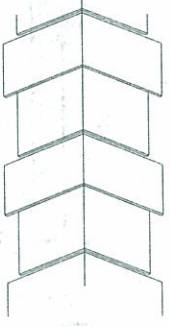
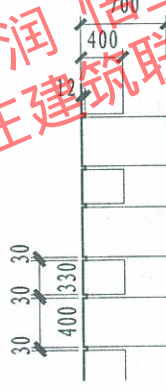

角饰立面 ⑰~⑳ 角饰透视

河北中润 恒空QQ:657757262
石家庄建筑联盟群:62929526

做法号

- ① ⑤ ⑨ ⑬ ⑰ 抗裂砂浆抹出角饰, 节点详 ①/⑧ ②/⑧
 ② ⑥ ⑩ ⑭ ⑱ 增强耐碱玻纤水泥角饰, 节点详 ③/⑧ ④/⑧
 ③ ⑦ ⑪ ⑮ ⑲ 蒸压砂加气角饰, 节点详 ⑤/⑧ ⑥/⑧
 ④ ⑧ ⑫ ⑯ ⑳ 干挂花岗石角饰, 式样见9页

角饰 (一)

图集号	12J6
页次	7

王莉	王莉
审核	
董志欣	董志欣
校对	
李仲成	李仲成
设计	
张丹	张丹
制图	

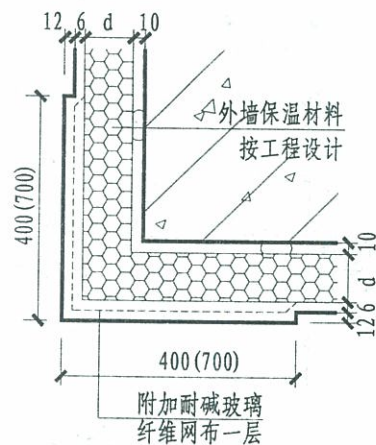

① 抗裂砂浆抹出角饰
(外墙外保温)

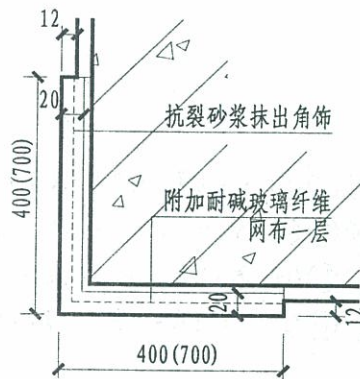

② 抗裂砂浆抹出角饰
(外墙内保温)

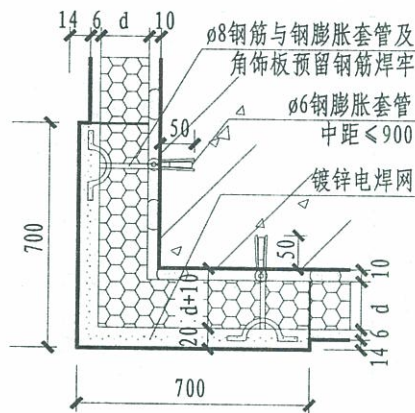

③ 增强耐碱玻纤水泥角饰
(外墙外保温)

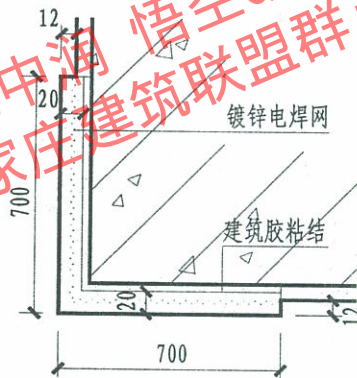

④ 增强耐碱玻纤水泥角饰
(外墙内保温)

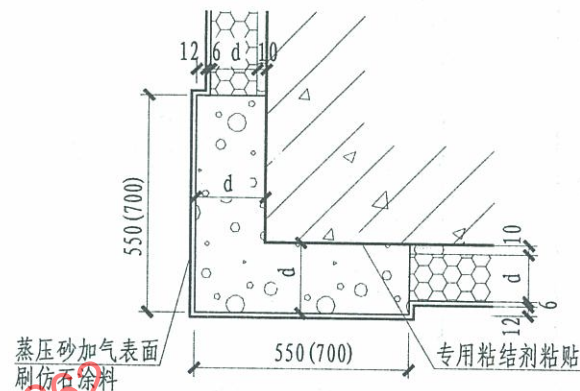

⑤ 蒸压砂加气角饰
(外墙外保温)

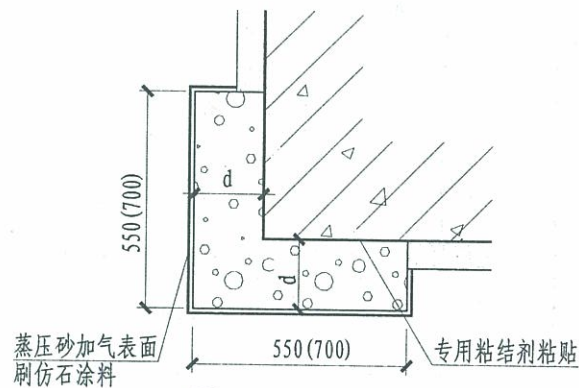

⑥ 蒸压砂加气角饰
(外墙内保温)

注: 1. 蒸压砂加气角饰须经工程节能计算, 满足外墙保温要求。
2. 图中d见具体工程设计。
3. 保温材料粘贴构造做法按相关规范及材料厂商构造要求施工。

角饰 (二)

图集号	12J6
页次	8

王莉	审核	董志欣	校对	李仲成	设计	张丹	制图
----	----	-----	----	-----	----	----	----

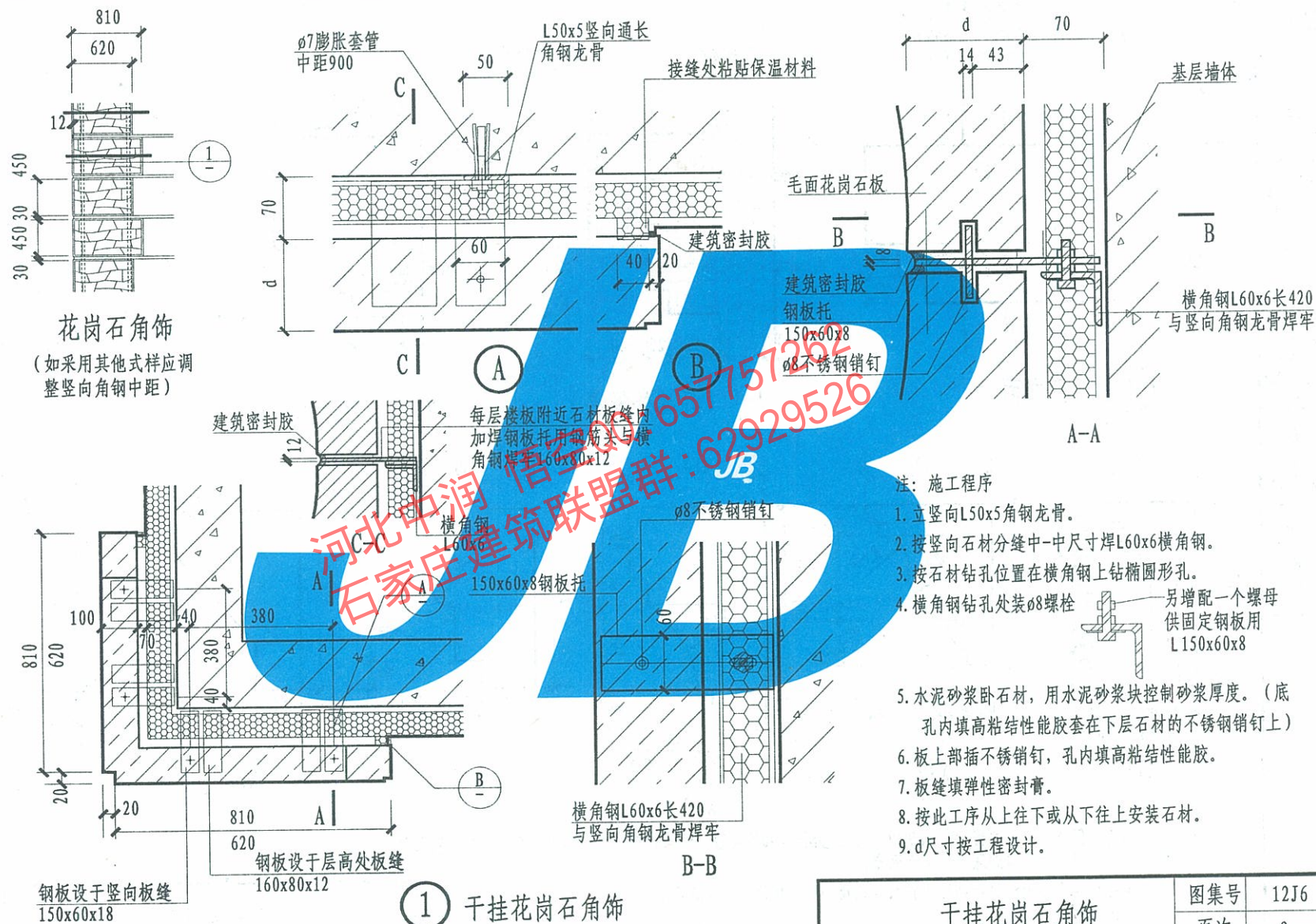

图集号	12J6
页次	9

王莉	审核	董志欣	校对	李仲成	设计	张丹	制图
3							

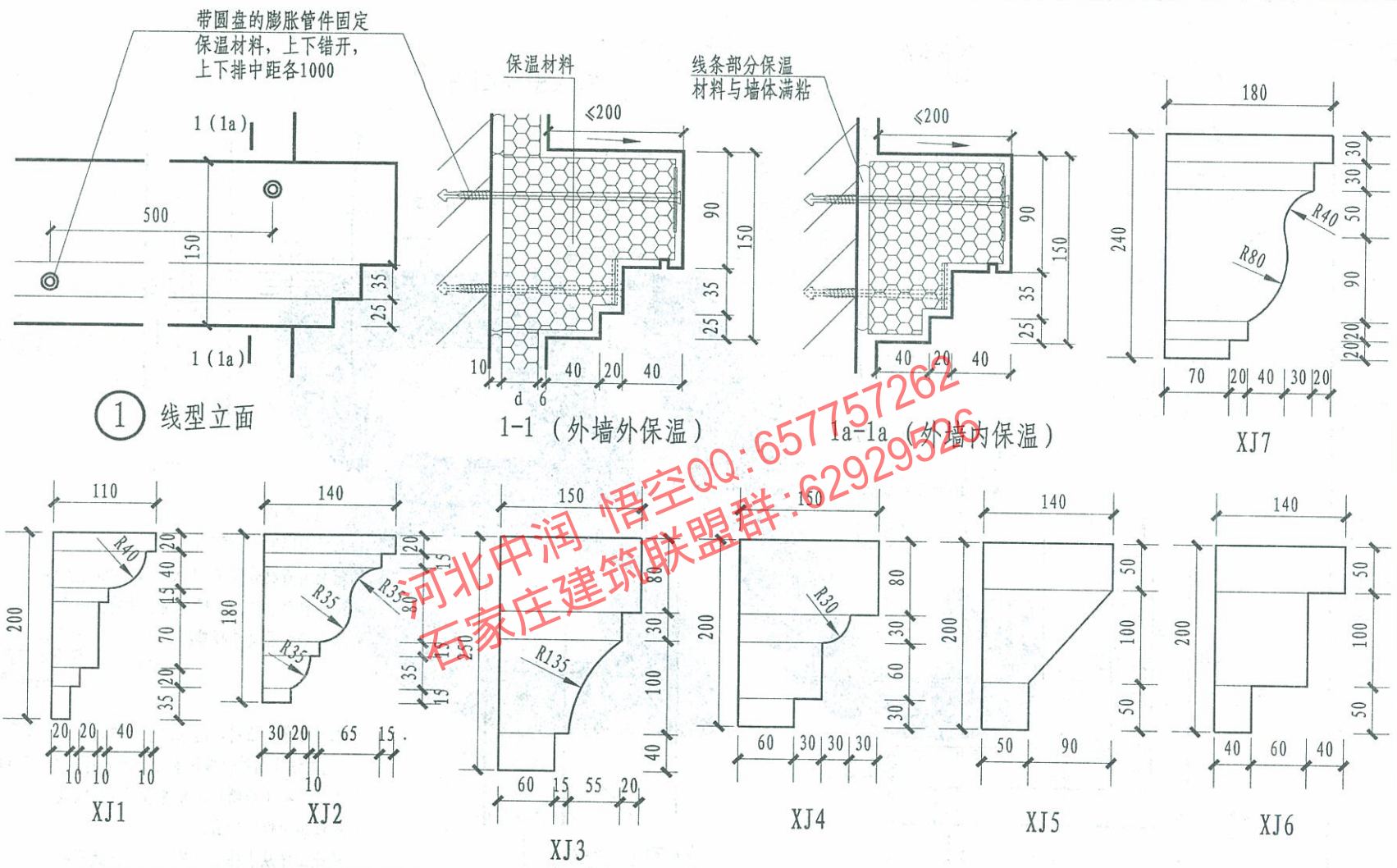

注: 1. 本图为用保温材料构成线脚，只适用于挑出墙面 ≤ 200 的线型。保温材料除用专用粘贴砂浆与墙面粘贴外，并需用带圆盘的塑料膨胀件与墙面固定。

2. 保温材料外面层做法详产品应用技术规程及个体工程设计，并满足防火要求。

3. XJ表示线脚。

保温材料线脚	图集号	12J6
	页次	10

王莉	审核	董志欣	校对	李仲成	设计	张丹	制图
----	----	-----	----	-----	----	----	----

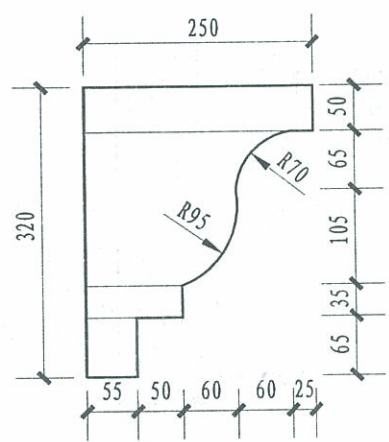

XJ1

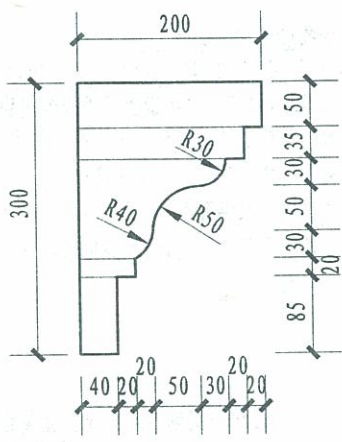

XJ2

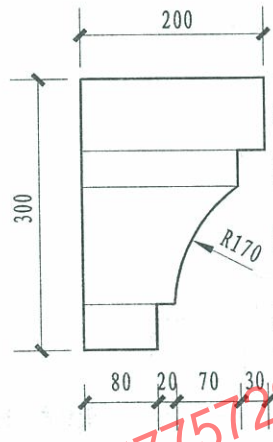

XJ3

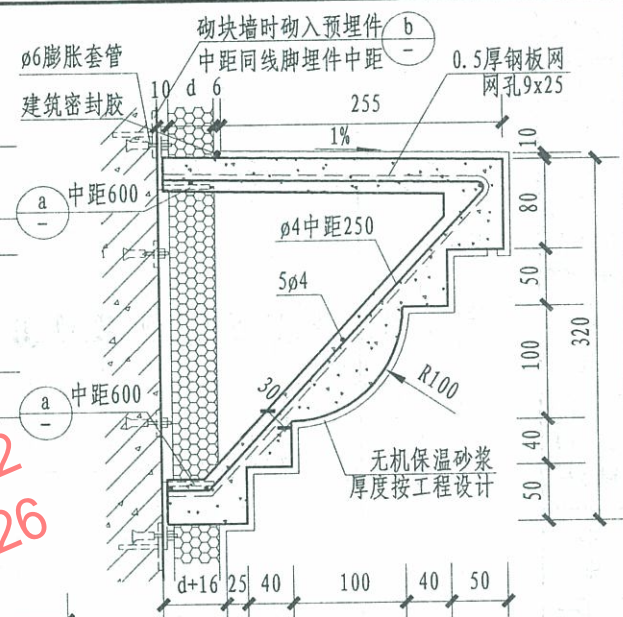

GRC预制线脚安装剖面示意图

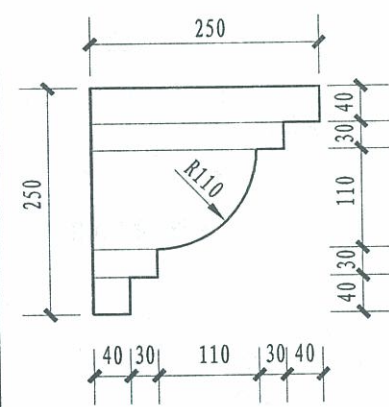

XJ4

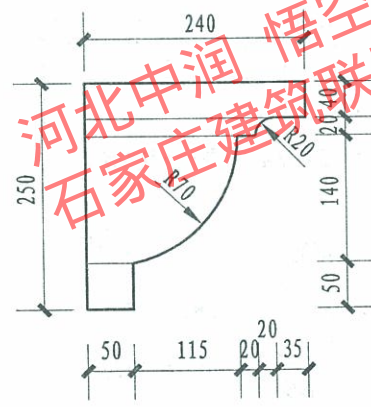

XJ5

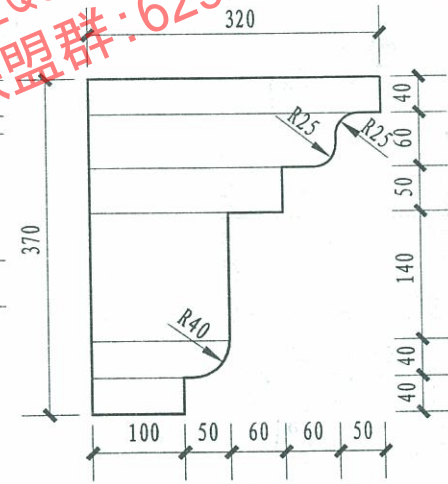

XJ6

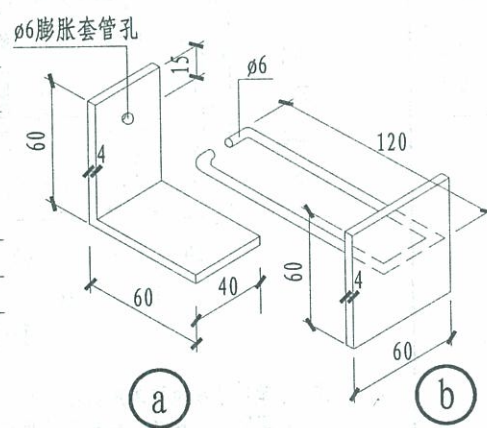

- 注：1. 预制线脚面层用聚合物水泥砂浆制作，线条多时用0.5厚镀锌电焊网增强，线条少时用增强耐碱玻纤网布增强，面层及涂料做法按工程设计。
2. GRC线脚为厂家定型产品，本图尺寸仅供参考，形式可另行设计。
3. XJ表示线脚。

GRC线脚	图集号	12J6
	页次	11

王莉	审核	董志欣	校对	李仲成	设计	张丹	制图
----	----	-----	----	-----	----	----	----

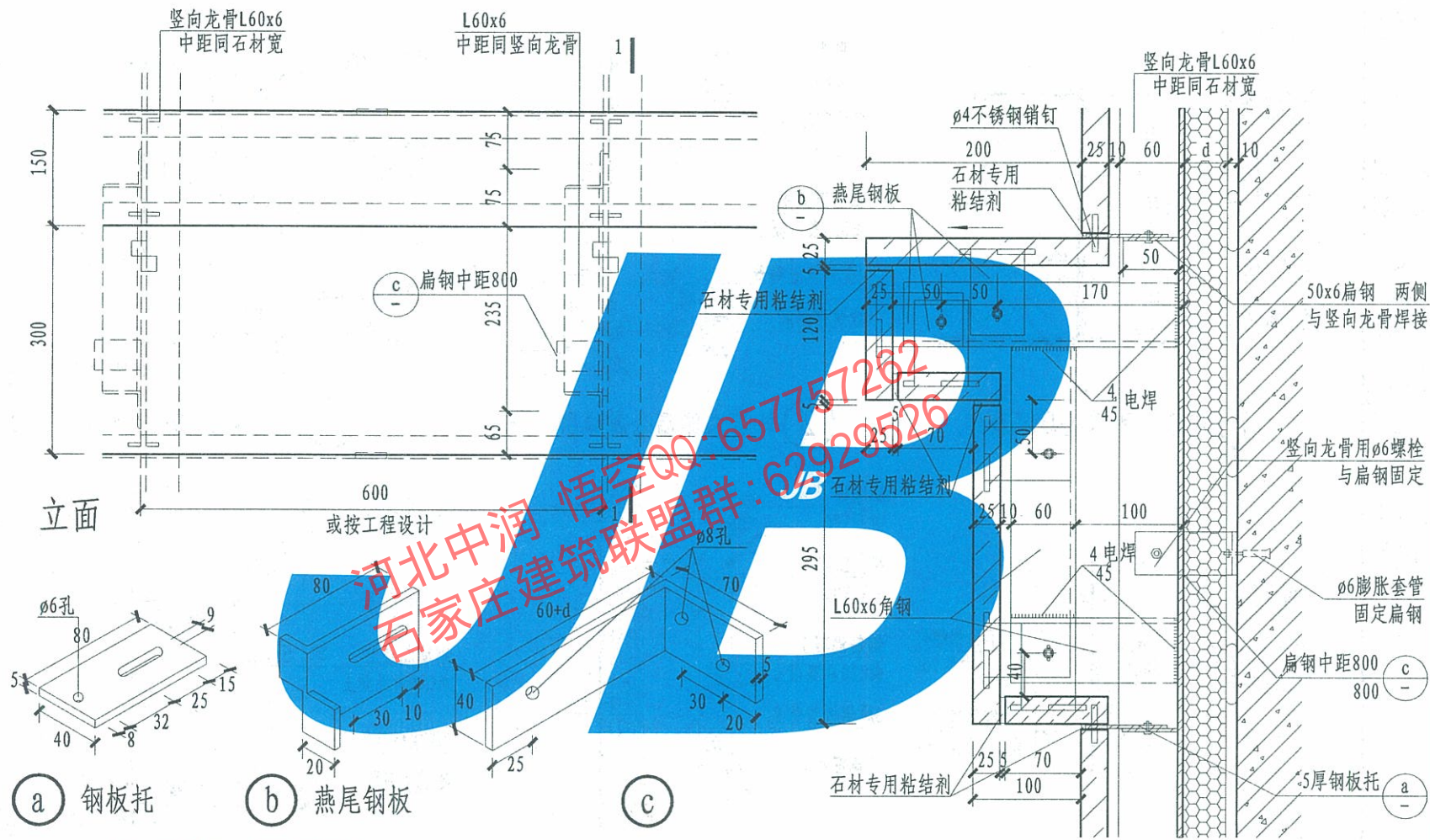

- 注: 1. 角钢、扁钢等钢材应刷防锈漆两道。
 2. 销钉固定处及石材转角接缝处加石材专用粘结剂。
 3. 石材间距可另行设计, 背挂式挂点可随具体工程灵活调整。
 4. 本图表示角钢与混凝土外墙连接时的外保温做法, 竖向龙骨与其他墙体的固定参见本图集外墙部分。
 5. 石材的固定做法仅供参考, 线脚形式及固定做法可按具体工程另行设计。
 6. d尺寸按工程设计。

石材线脚

图集号	12J6
页次	13

透明密封胶封严

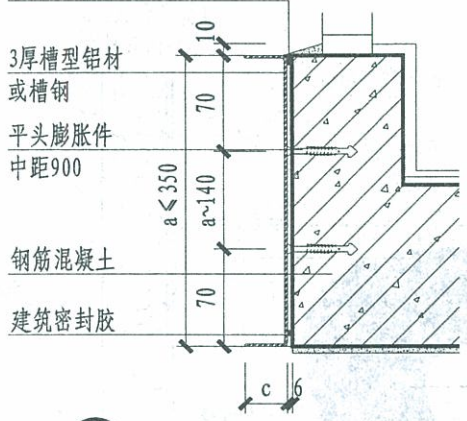

① 阳台、雨篷金属线脚

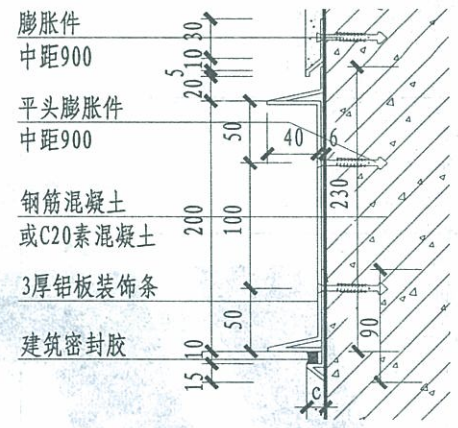

② 外墙内保温金属线脚(一)

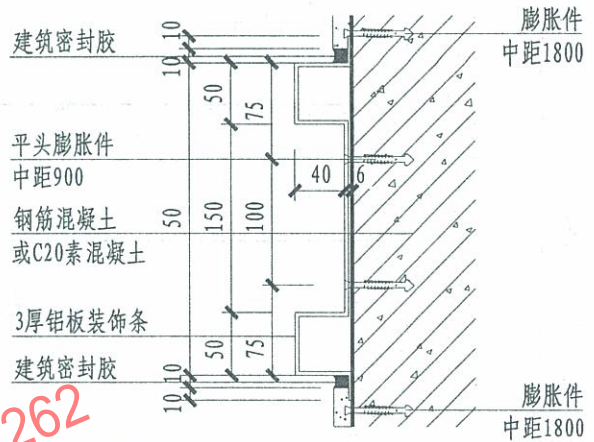

③ 外墙内保温金属线脚(二)

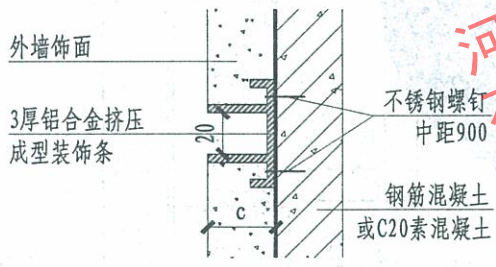

④ 外墙内保温金属线脚(三)

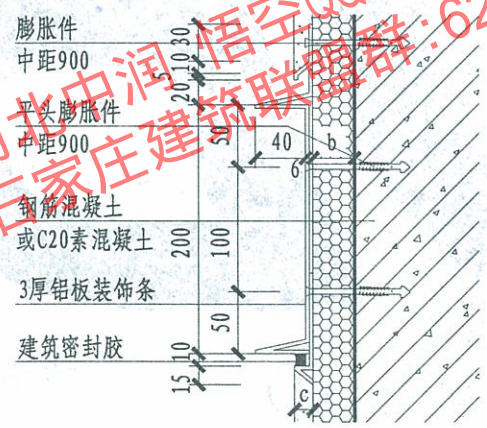

⑤ 外墙外保温金属线脚(一)

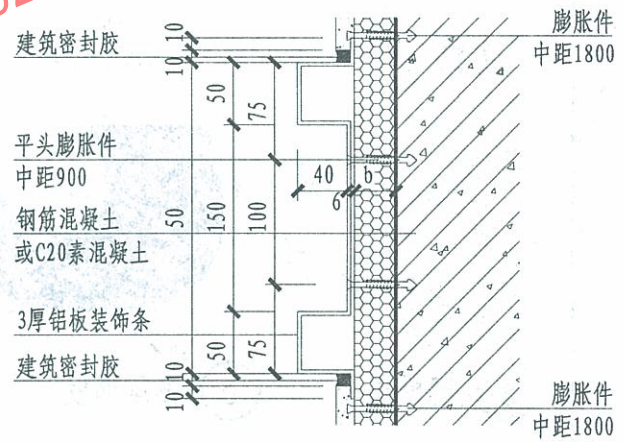

⑥ 外墙外保温金属线脚(二)

注: 1. 尺寸a、b、c按工程设计。

王莉 3
董志欣
李仲成
张丹
制图

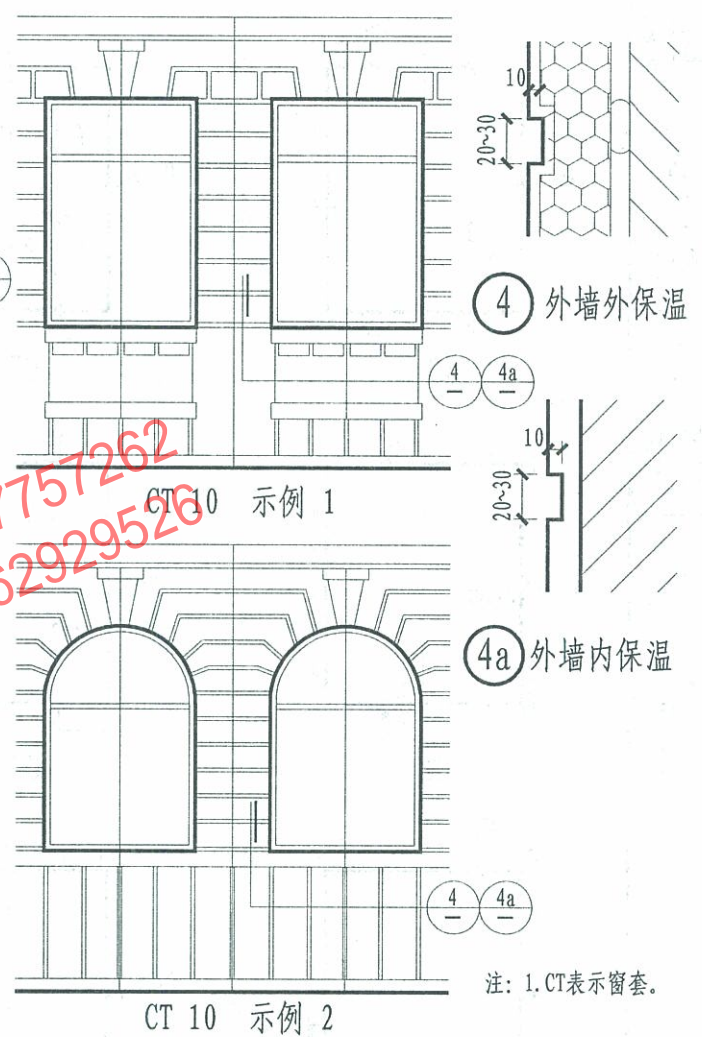
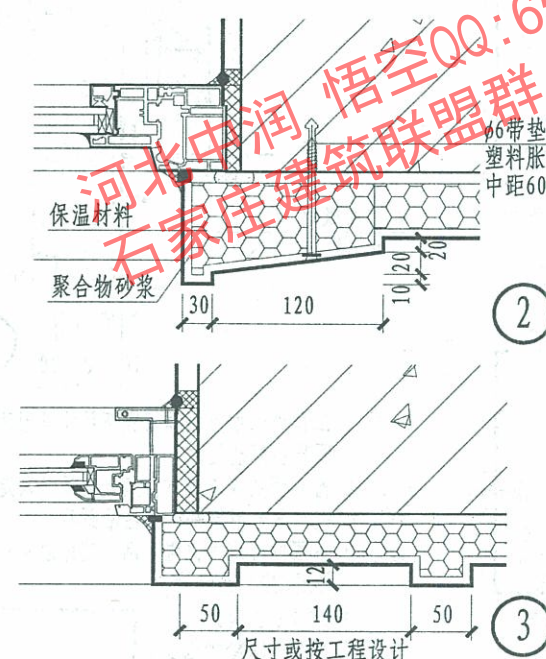
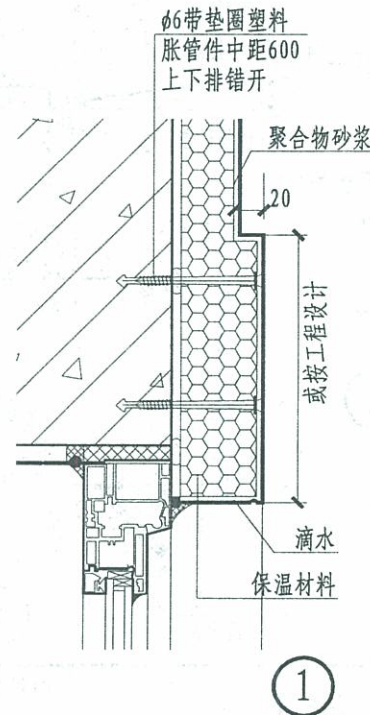
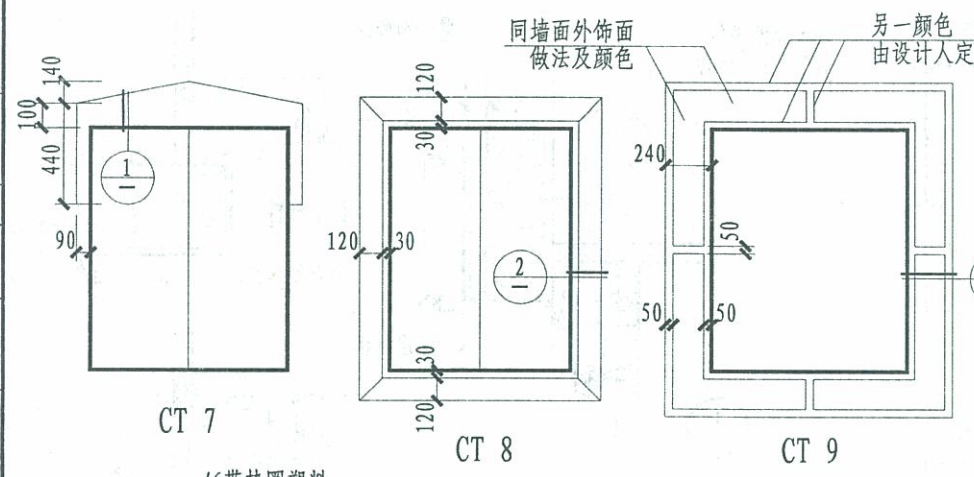

宽分缝仿石外墙面示例常用于首层, 分缝中距按工程设计

窗套 (二)	图集号	12J6
	页次	16

制图	张丹	设计	李仲成	校对	董志欣	审核	王莉
----	----	----	-----	----	-----	----	----

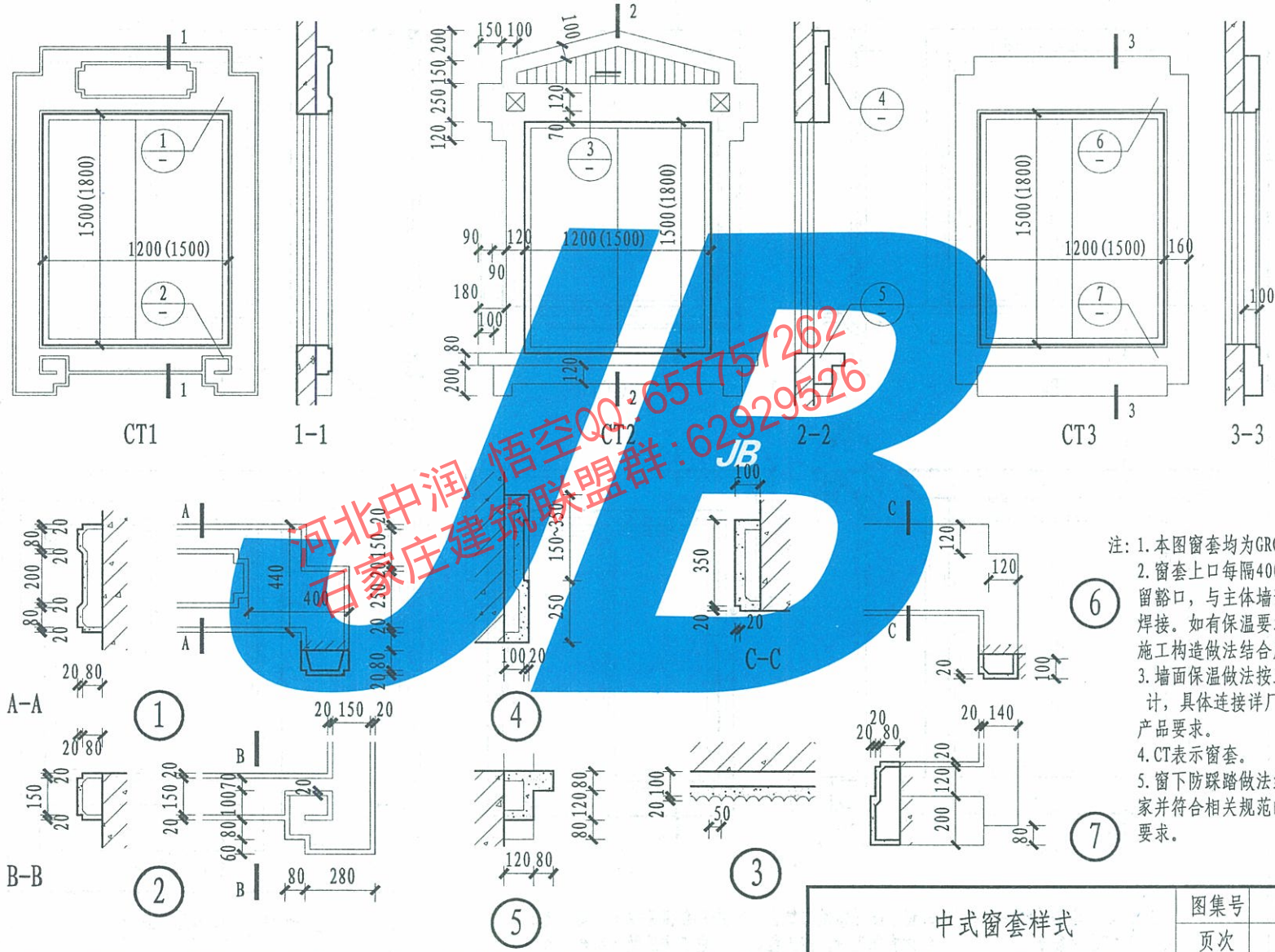

中式窗套样式

图集号	12J6
页次	17

王莉	审核	董志欣	校对	李仲成	设计	张丹	制图
----	----	-----	----	-----	----	----	----

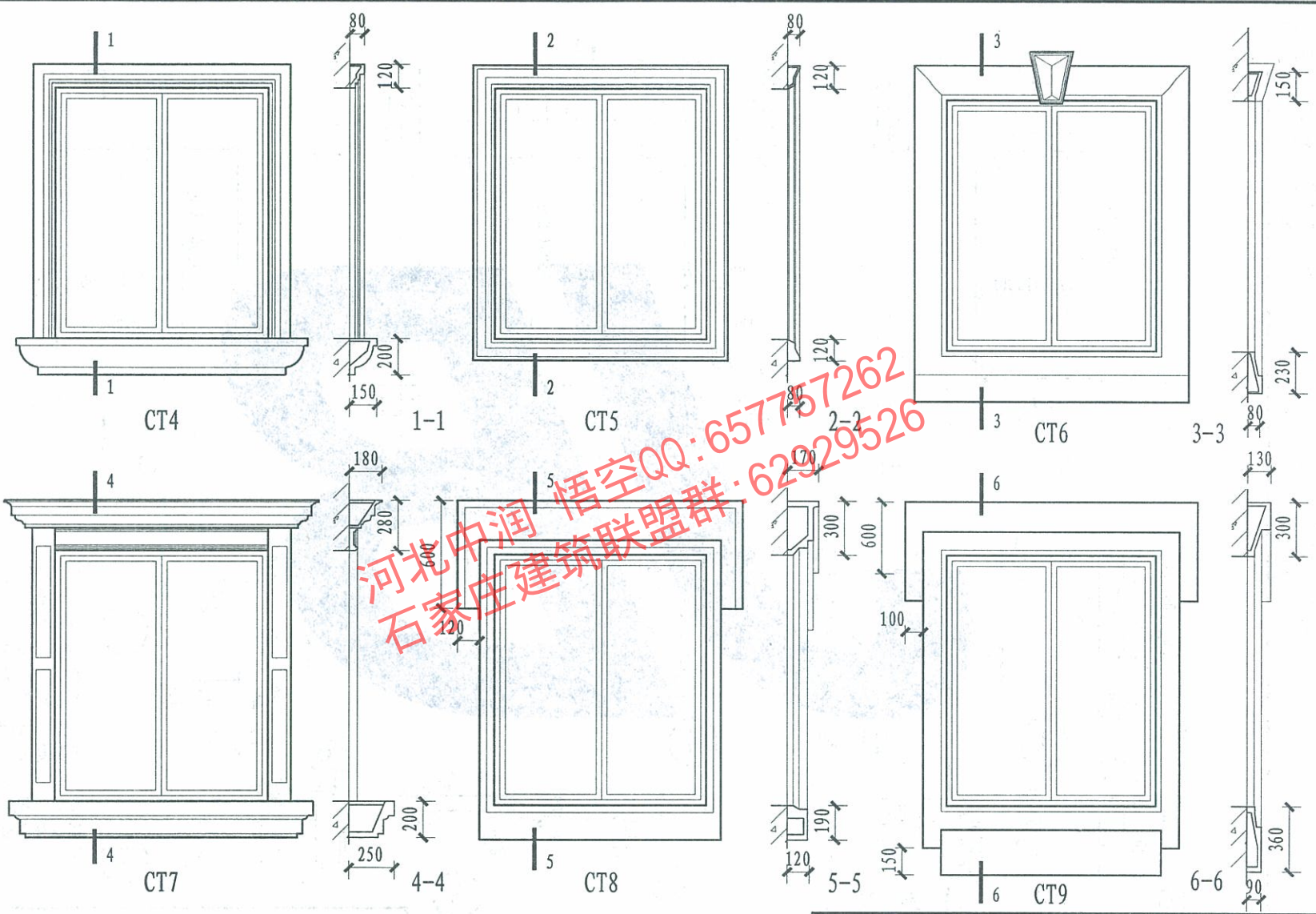

注: 1. 本图窗套均为GRC制品。3. 窗下防踩踏做法结合厂家并符合相关规范的安全要求。
 2. CT表示窗套。4. 如有保温时, 按工程设计, 施工构造做法结合厂家。

古典欧式窗套样式 (一)		图集号	12J6
		页次	18

王莉	王莉
审核	
董志欣	董志欣
校对	
李仲成	李仲成
设计	
张丹	张丹
制图	

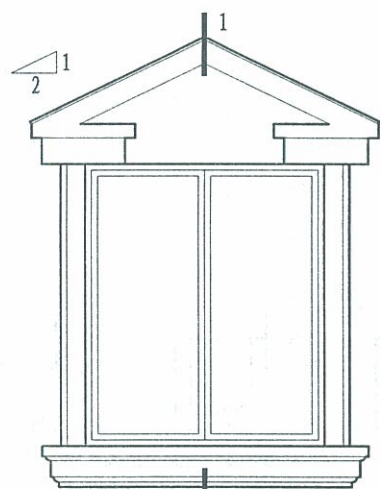

CT10

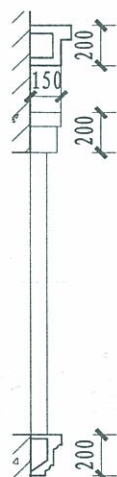

1-1

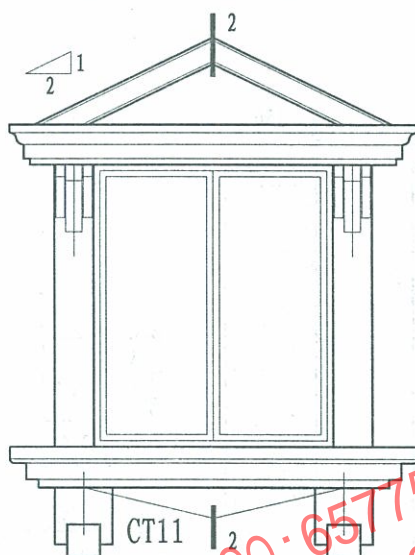

CT11



2-2

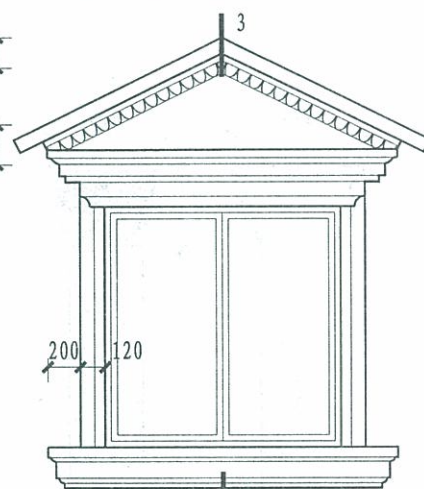

CT12

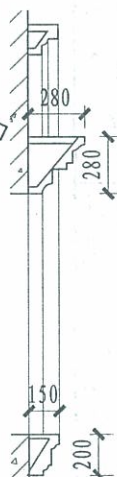

3-3

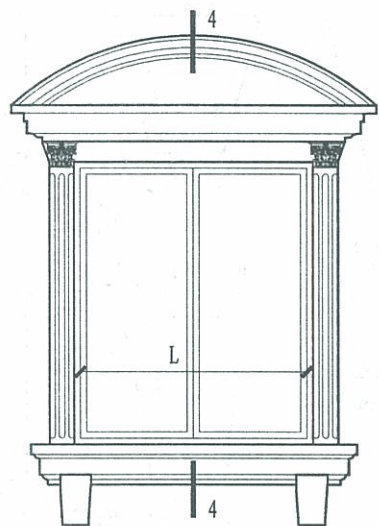

CT13

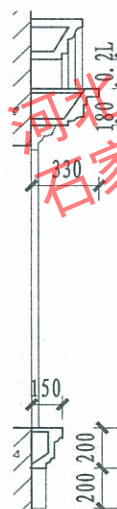

4-4

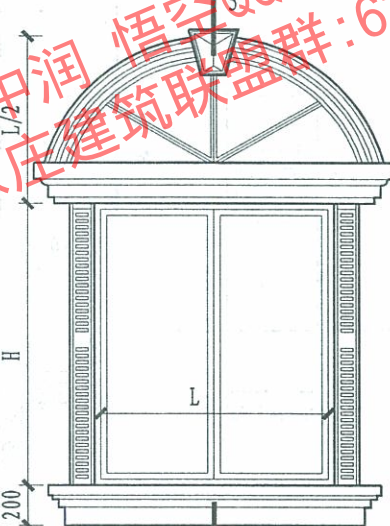

CT14

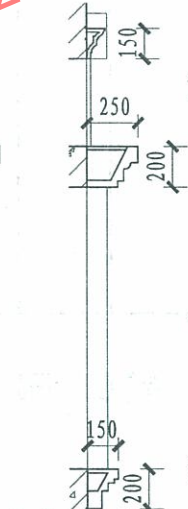

5-5

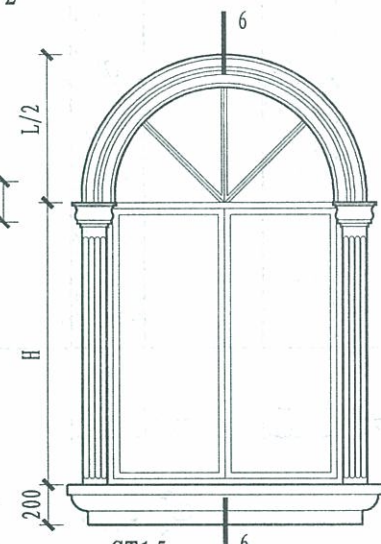

CT15

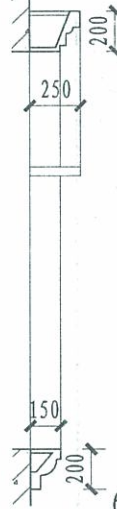

6-6

注: 1. 本图窗套均为GRC制品。 2. CT表示窗套。
3. 窗下防踩踏做法结合厂家并符合相关规范的安全要求。
4. 如有保温时, 按工程设计, 施工构造做法结合厂家。

古典欧式窗套样式 (二)

图集号	12J6
页次	19

制图	张丹	设计	李仲成	校对	董志欣	审核	王莉
----	----	----	-----	----	-----	----	----

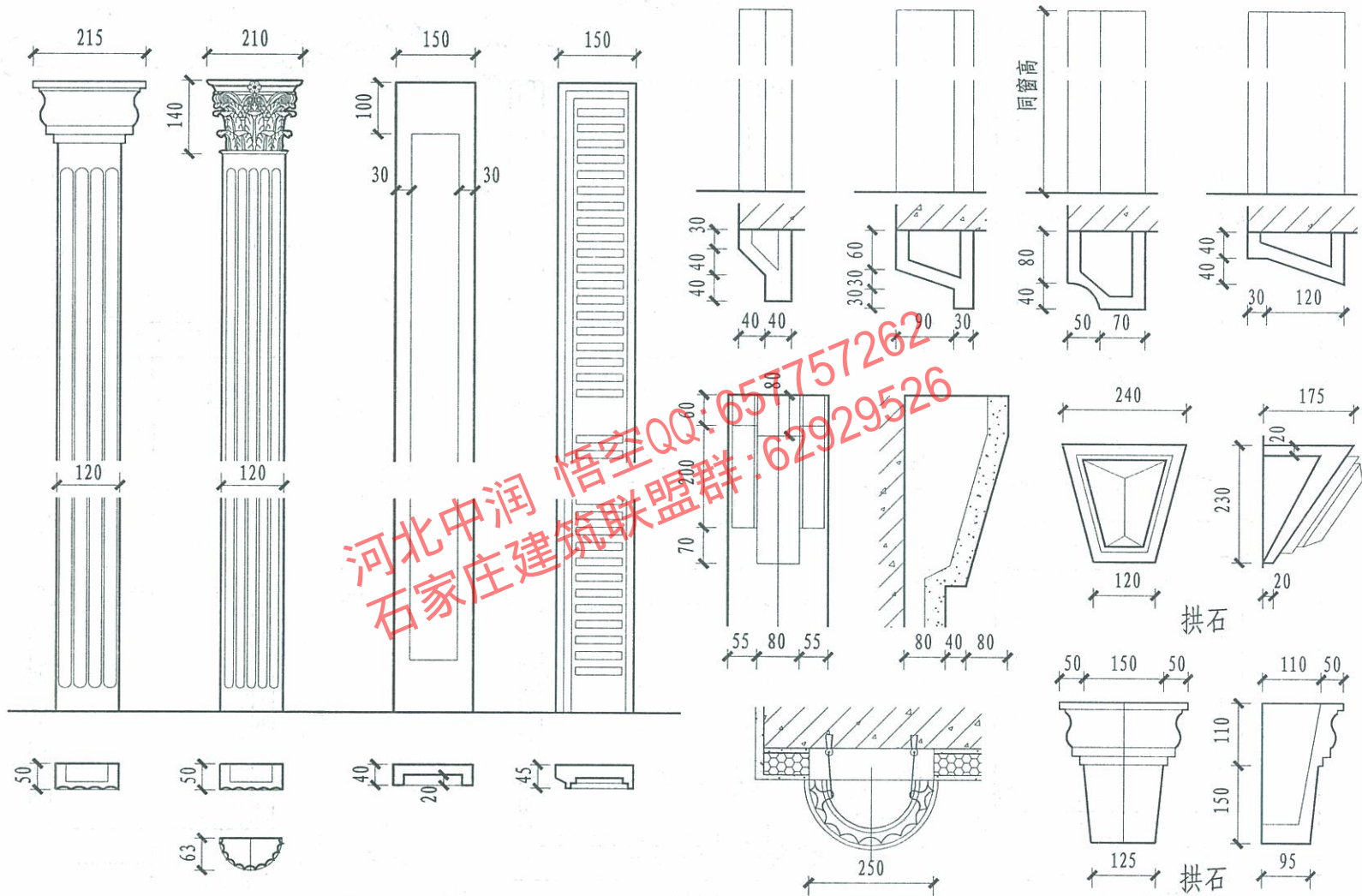

注:窗边制作时应内配0.6厚钢板网,尺寸较大时(突出墙面200以上)并应加设φ6钢筋网片。
水泥砂浆掺玻璃纤维、塑料纤维详见编制说明。

古典欧式GRC窗缘饰件

图集号	12J6
页次	20

王莉	王莉
审核	
董志欣	董志欣
校对	
李仲成	李仲成
设计	
张丹	张丹
制图	

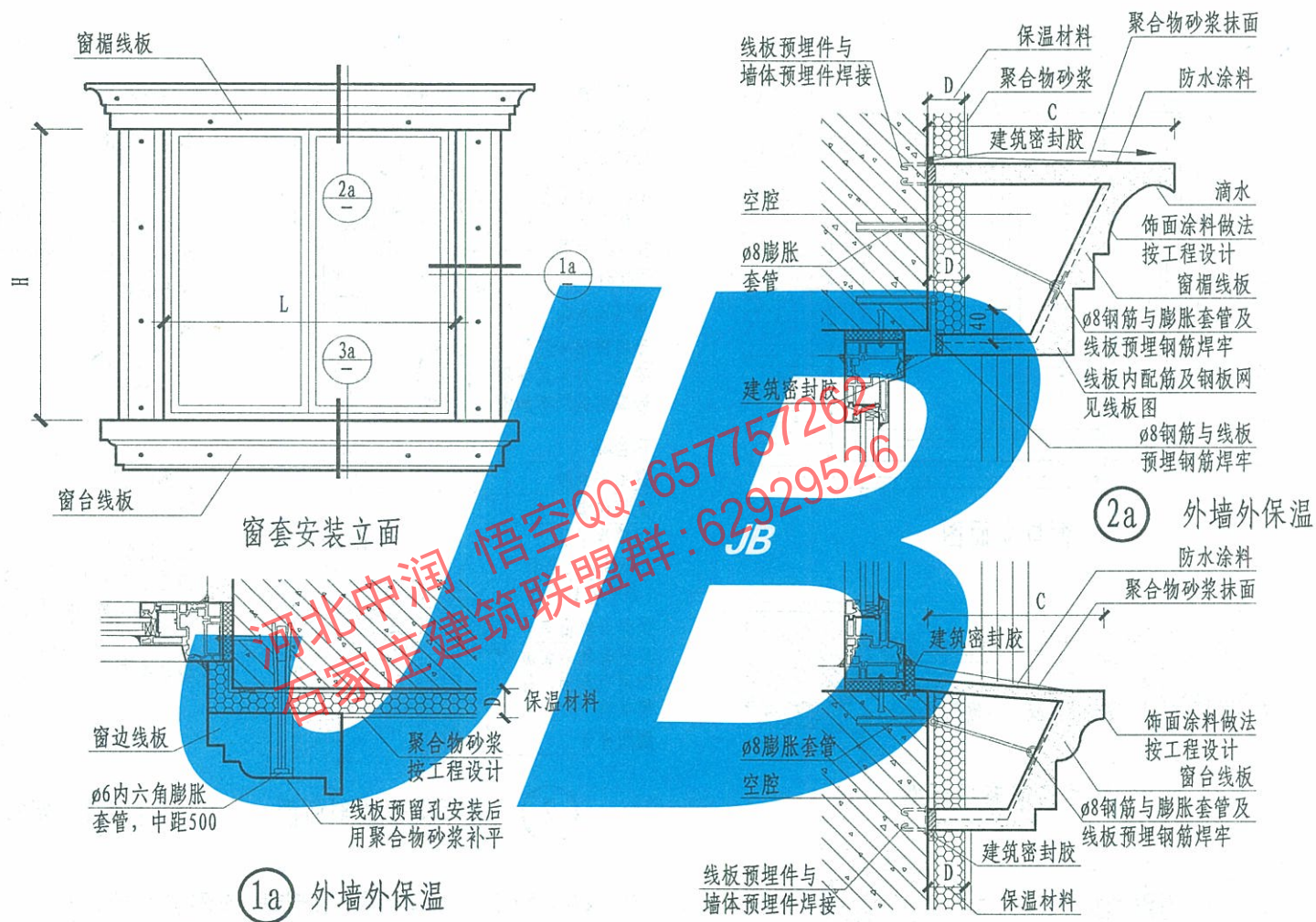

注: 1. $C \leq 200$ 时, 连接钢筋 $\geq \phi 8$, $C = 201 \sim 300$ 时, 连接钢筋 $\geq \phi 10$, $C = 301 \sim 500$ 时, 连接钢筋 $\geq \phi 12$, $C > 501$ 时, 连接钢筋由工程设计决定。

2. 膨胀套管直径和埋入墙体深度由生产工厂根据线板大小配套供应, 但直径不得小于 $\phi 6$, 埋入深度不得小于 60。

3. 窗台 GRC 制品应采取防踩踏措施。

4. 焊接程序应在安装保温材料前进行。

古典欧式窗饰件安装

图集号	12J6
页次	21

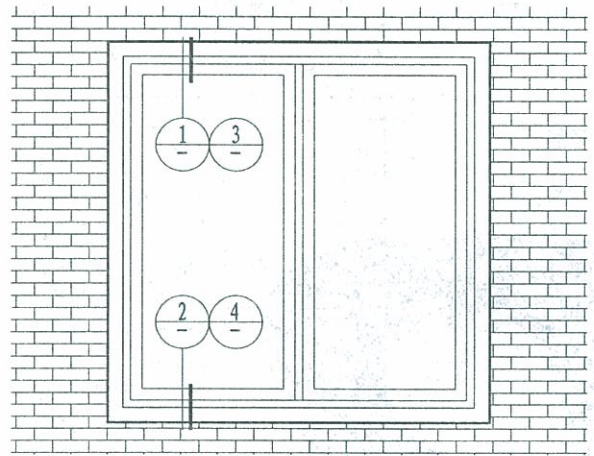

窗口立面图

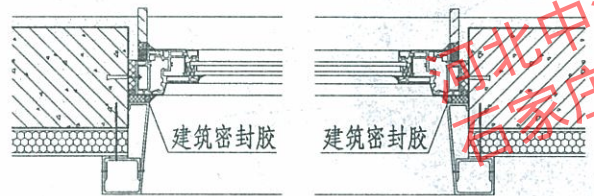

外保温窗套剖面图

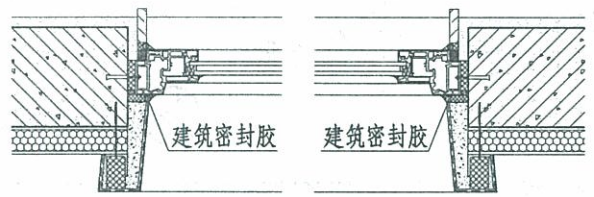

铝塑板窗套剖面图



① 外保温窗套剖面图

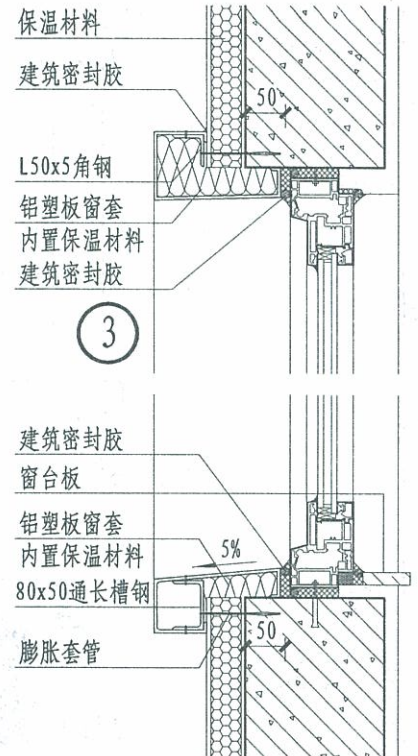

④ 铝塑板窗套剖面图

- 注: 1. 窗口装饰线条或窗套, 可在保温板安装完后, 在窗口周边贴保温材料 (如尺寸过大应结合外保温材料性能及构造措施)。窗口外部内侧用无机保温砂浆找平, 最后线条用聚合物水泥砂浆玻纤网布加强, 外用涂料装饰。也可采用装配式铝塑板窗套, 窗套内部可填充保温材料。
2. 线条或窗套的颜色、形式、尺寸由设计认定。
3. 铝塑板厚度按工程设计。

王莉	7
核	
董志欣	李仲成
校	
李仲成	张丹
设计	
张丹	
制图	

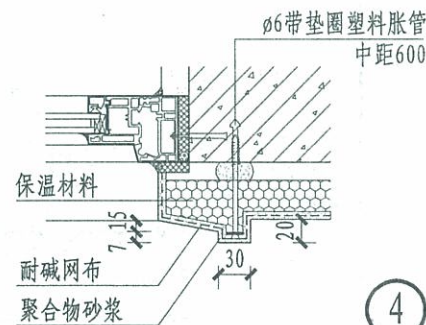
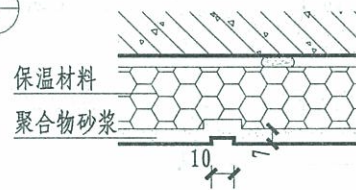
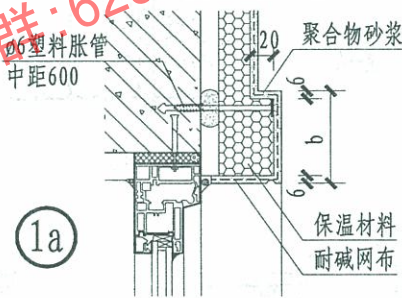
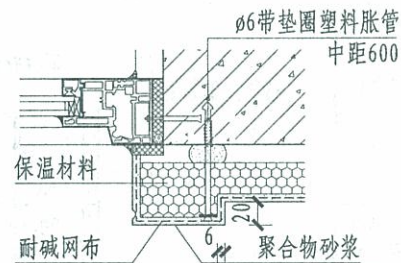
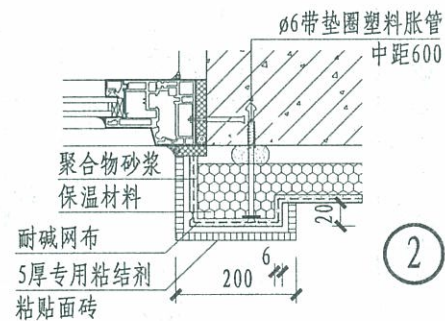
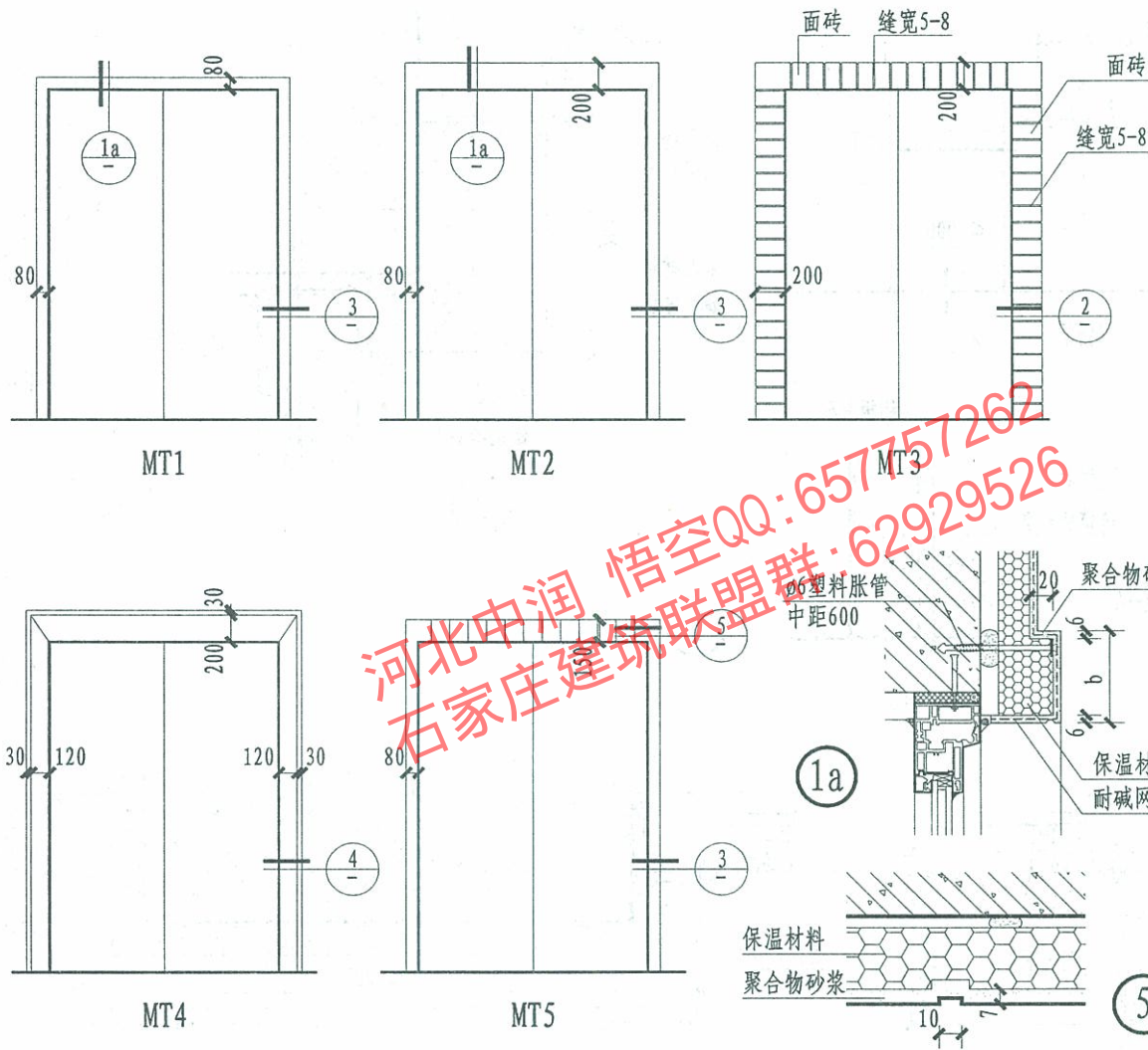

- 注: 1. 工程设计中可根据窗宽高尺寸等因素调整各窗套尺寸。
2. 门套面层涂料材质及颜色由设计人定。
3. MT表示门套。

抹灰与贴砖门套

图集号	12J6
页次	23

王莉 审核
董志欣 校对
李仲成 设计
张丹 制图

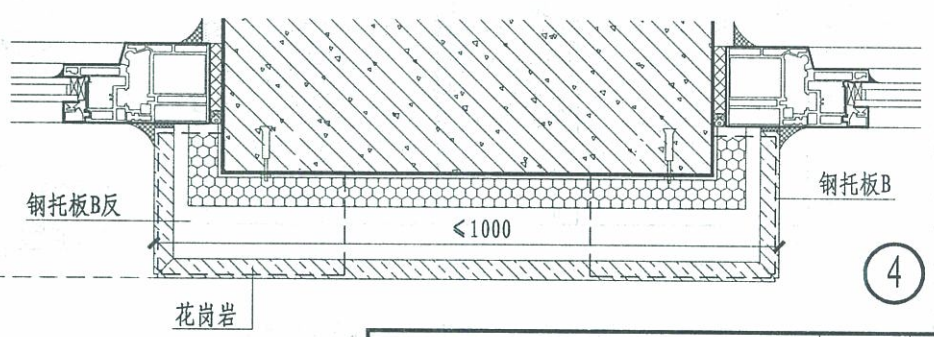
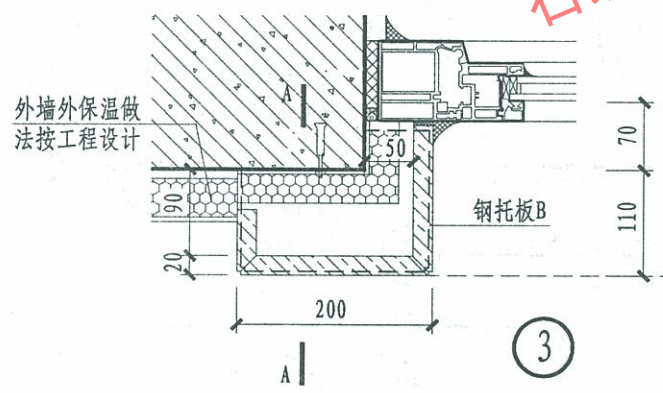
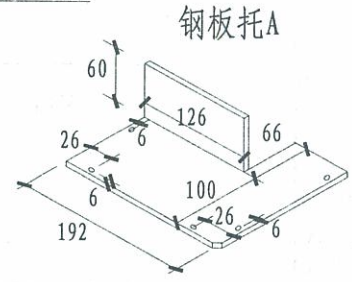
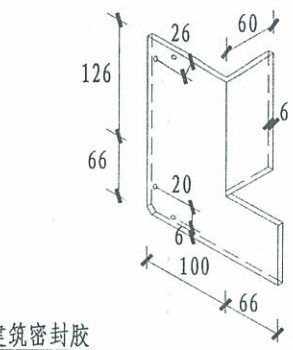
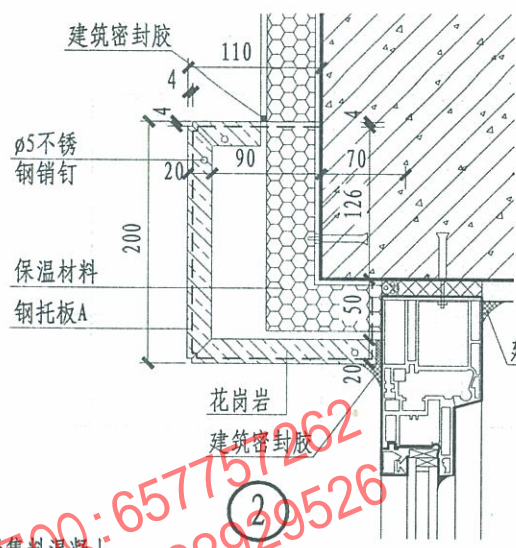
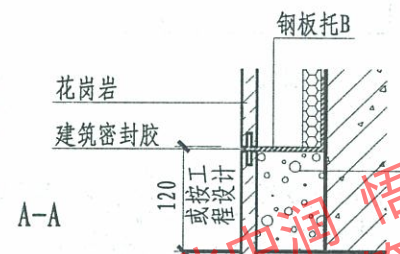
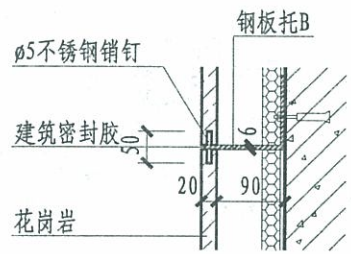
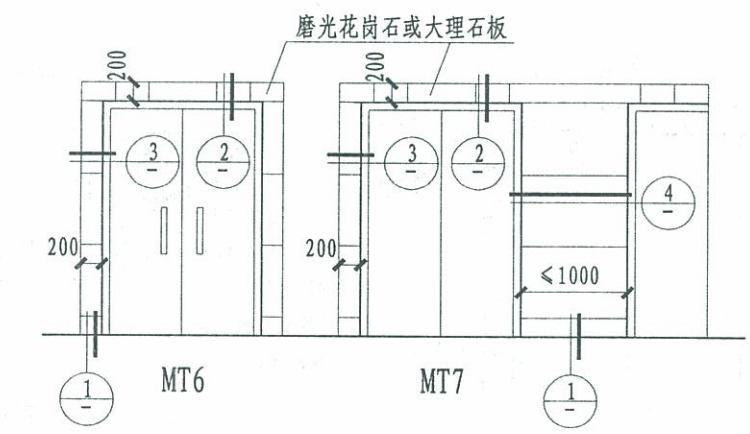

河北中润 悟空:657751262
石家庄建筑联盟群:62929526

注: 1. MT表示门套。

干挂石材门套

图集号	12J6
页次	24

制图	张丹	设计	李仲成	校对	董志欣	审核	王莉
----	----	----	-----	----	-----	----	----

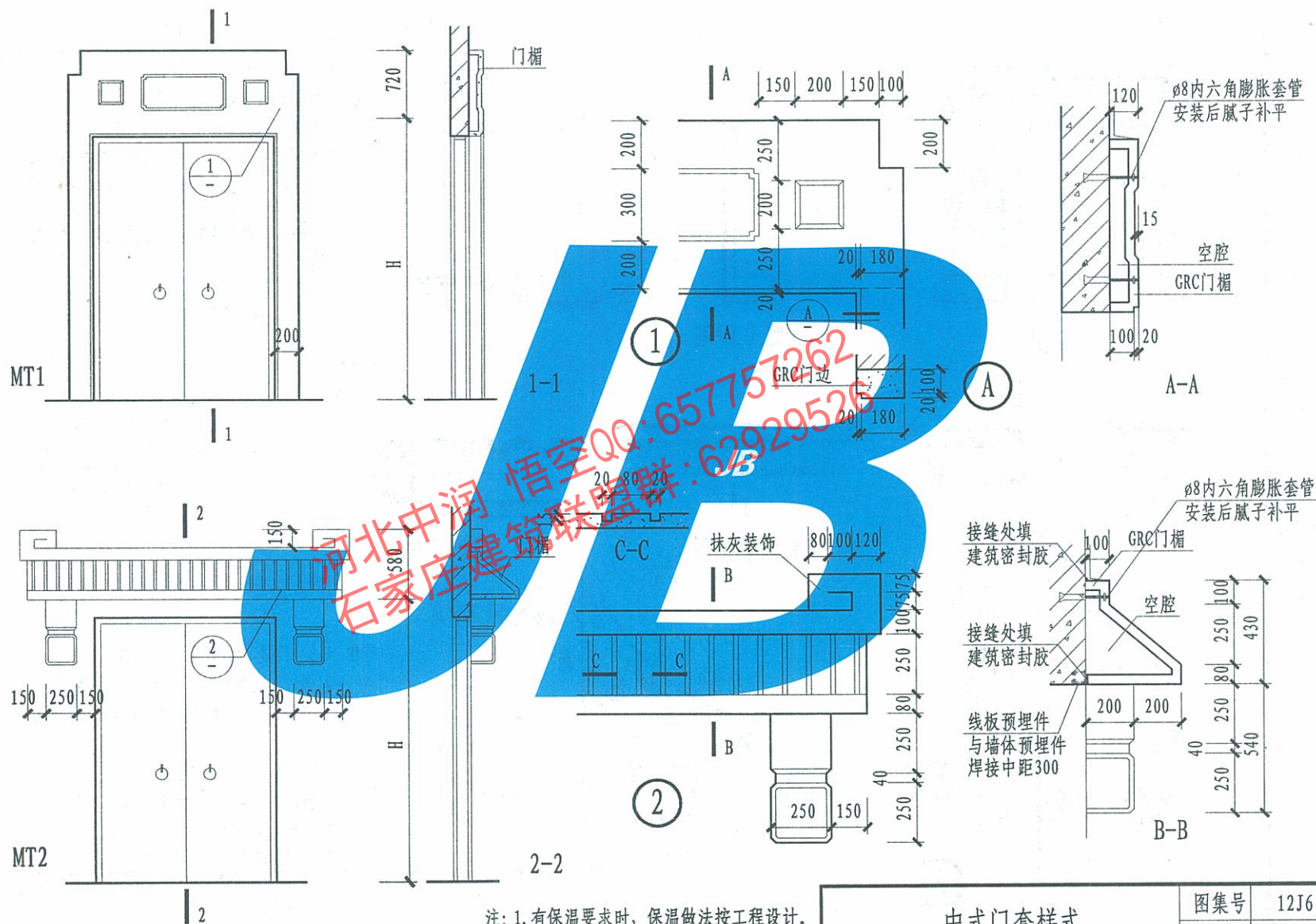

注: 1. 有保温要求时, 保温做法按工程设计。
2. MT表示门套。

中式门套样式

图集号	12J6
页次	25

王莉 审核
董志欣 校对
李仲成 设计
金丽梅 制图

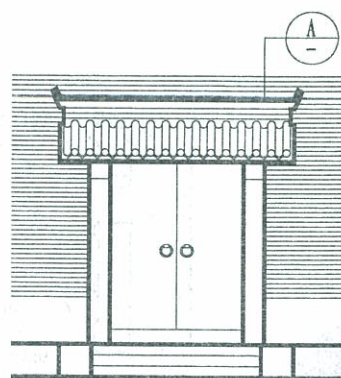

立面图

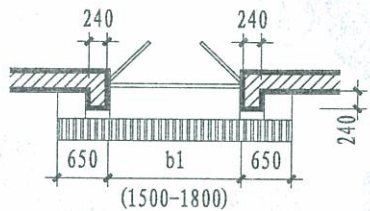

平面图

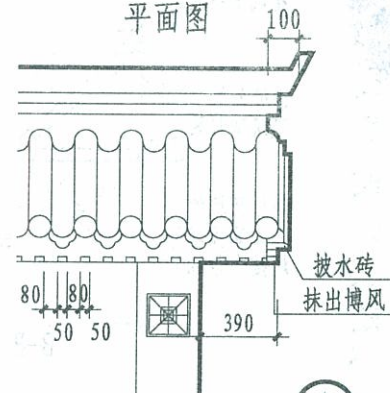

A

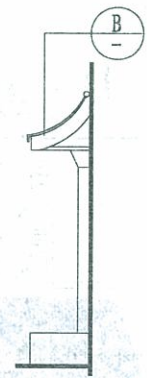

侧立面图

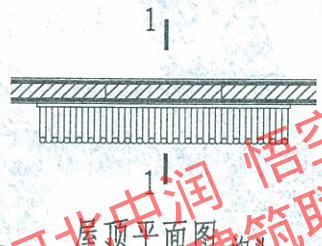

屋顶平面图

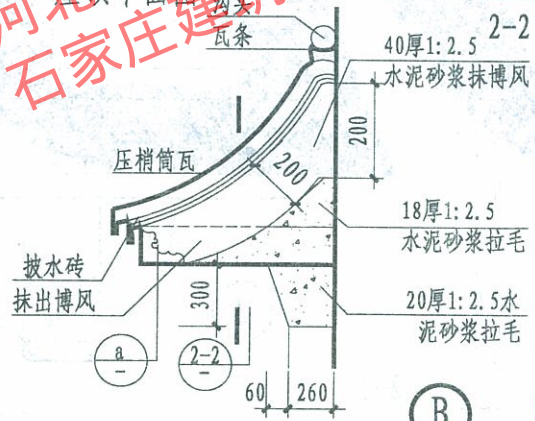

B

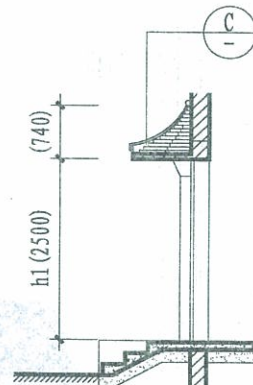

1-1

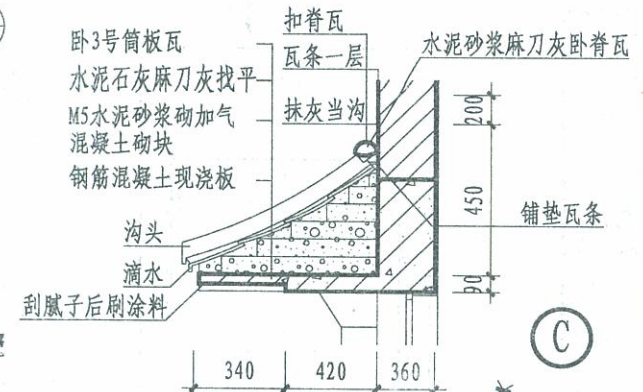

C

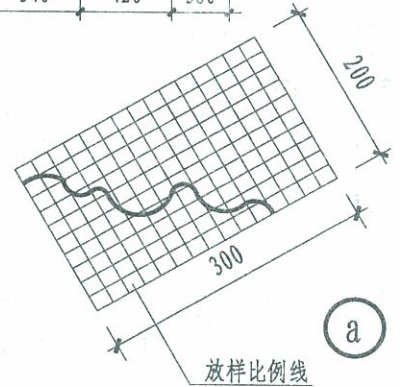

a

- 注: 1. b1-门宽, h1-门高均按工程设计。
2. 图注抹灰超过30者, 须在砖缝中下铁钉, 挂钢板网或缠绕镀锌铁丝, 分层抹灰。
3. 挑檐板需用木模刨光。
4. 挑檐板、梁、室外台阶及基础按工程设计。
5. 涂料的品种及颜色由设计人定。
6. 保温做法及要求按工程设计。

门头(一)

图集号	12J6
页次	26

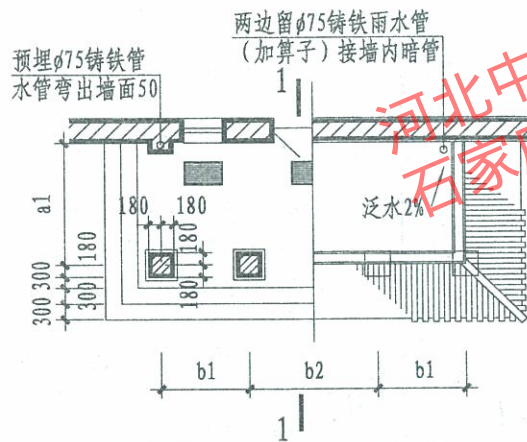
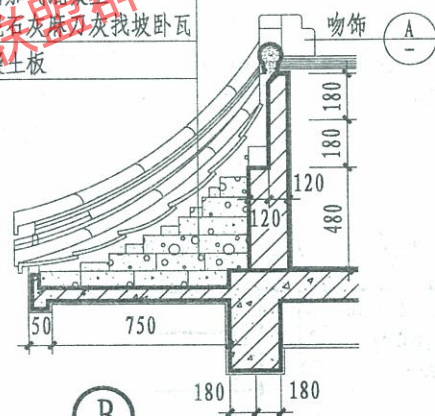
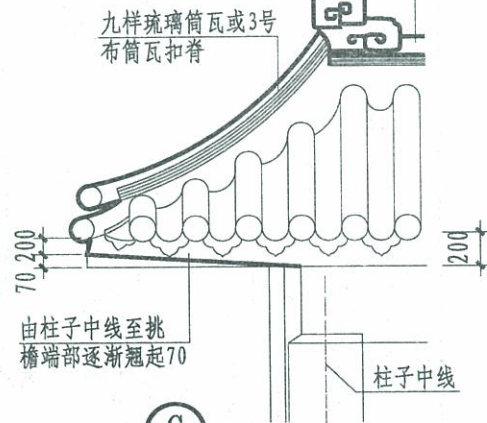
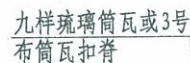
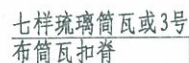
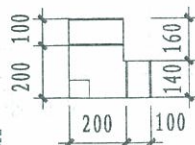
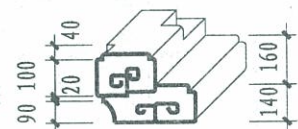
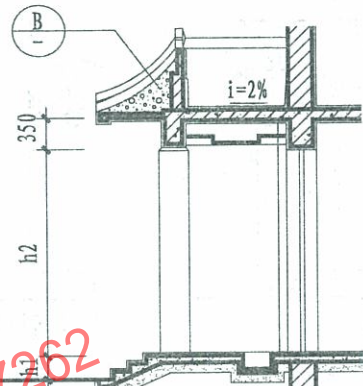
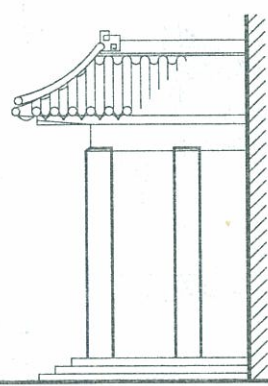
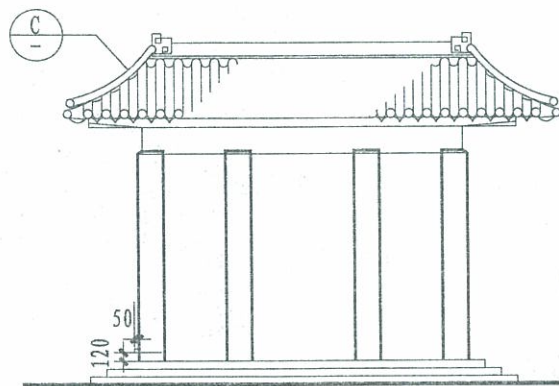

注: 1. b1、b2-门头开间尺寸 a1-门头进深; h1、h2-门头高度分段尺寸, 均按工程设计。

2.挑板、梁、柱按工程设计 外檐饰面材料及颜色由设计人定。

3. 门头做法按工程设计。

4. 保温做法及要求按工程设计。

门头(二)

图集号

12J6

页次

27

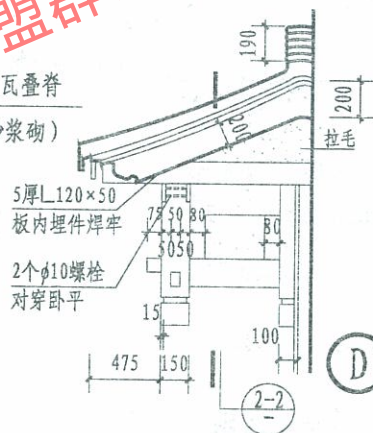
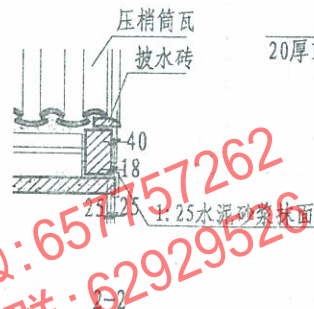
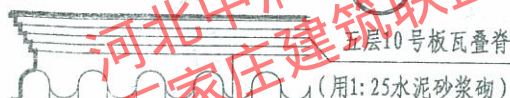
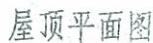

垫瓦条两层

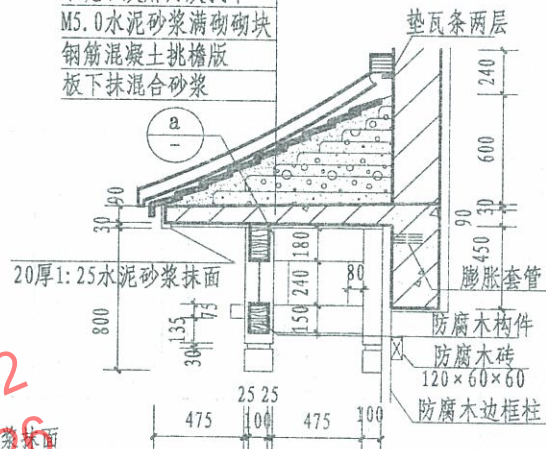

1. b_1 、 b_2 = 门宽; h_1 = 门高; 均按工程设计。
2. 施工中需按要求在混凝土梁、板和墙内预埋件。
3. 露明木料刮腻子后刷底油一道, 调和漆两道。靠墙的木料需做防腐处理。木构件之间使用木榫交结紧密。
4. 图注抹灰厚度超过 30 者, 需在其缝中下大铁钉, 挂钢板网或缠绕铅丝分层抹灰。
5. 挑檐板及梁、室外台阶、基础及室内地面等均按工程设计。
6. 油漆、涂料品种及颜色均由设计人定。
7. 保温做法及要求按工程设计。

王莉	审核	董志欣	校对	李仲成	设计	金丽梅	制图
----	----	-----	----	-----	----	-----	----

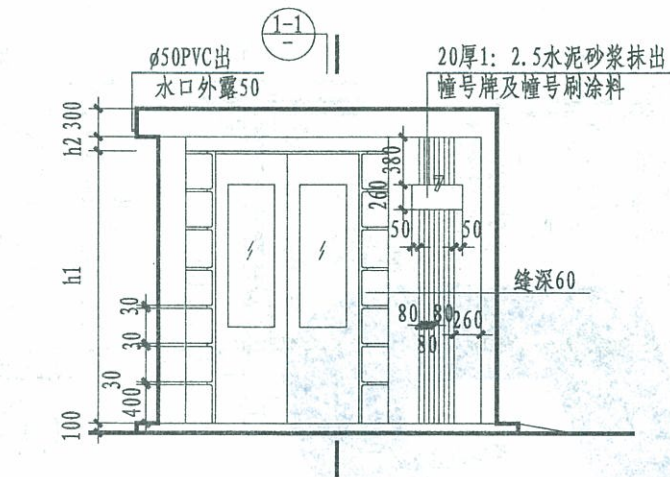

立面图

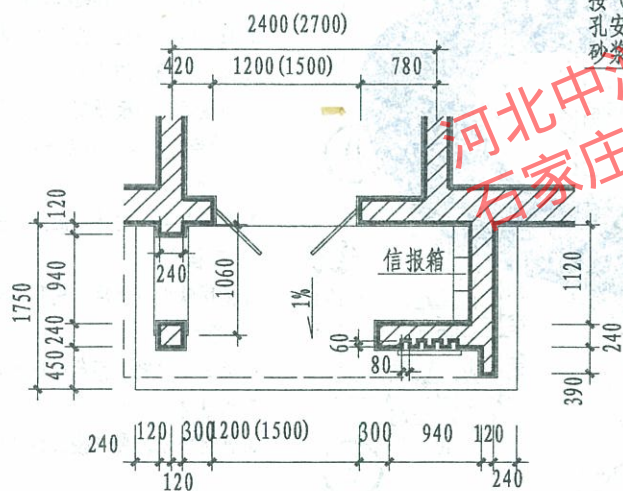

平面图

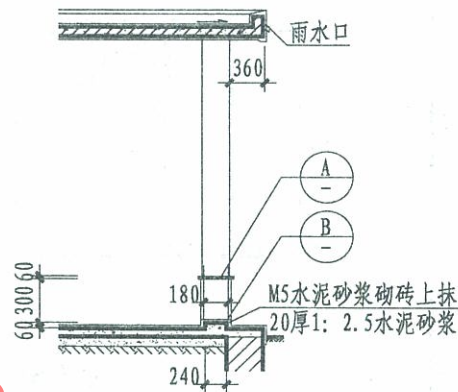
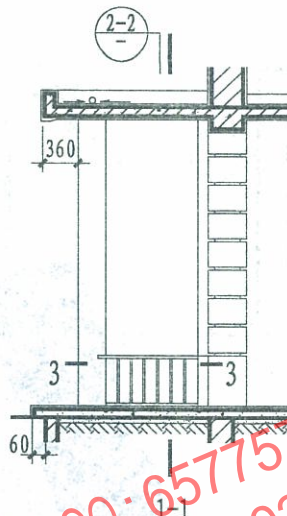

2-2

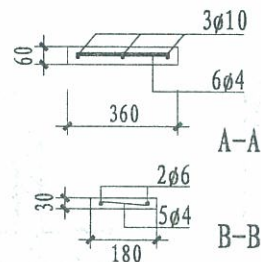

(B)

按 (B) 位置预留6ø15孔
孔安装后用M5水泥砂浆填实压平刮腻子

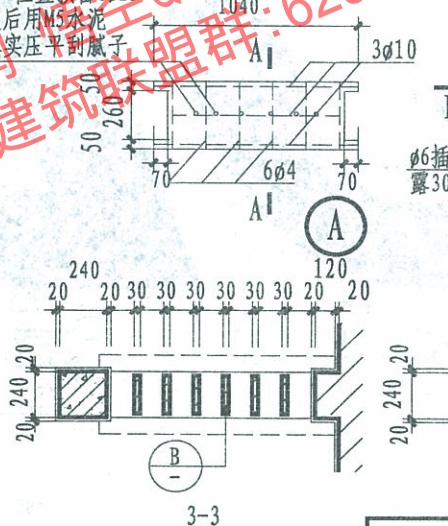

3-3

注: 1. h1、h2尺寸按具体工程设计。

2. (A) (B) 饰板用C20细石混凝土, I级钢、钢模预制一次成型, 安装后刮腻子刷涂料。

3. 同29页注1. 4. 6. 7。

4. 保温做法及要求按工程设计。

门头 (五)

图集号	12J6
页次	30

制图	金丽梅	设计	李仲成	校对	董志欣	审核	王莉
----	-----	----	-----	----	-----	----	----

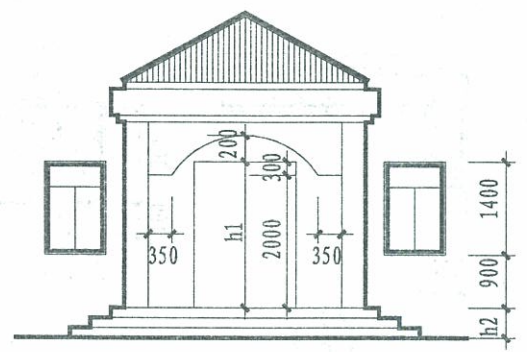

入口立面图

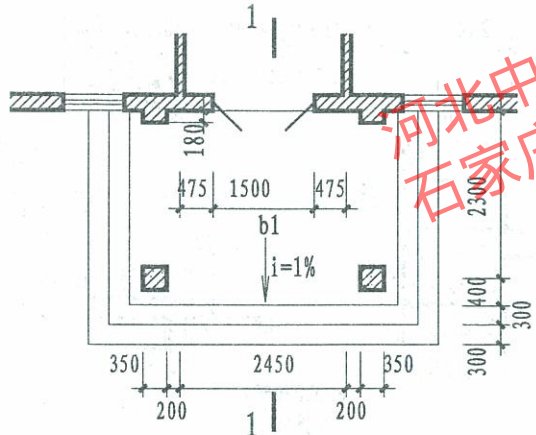

入口平面图

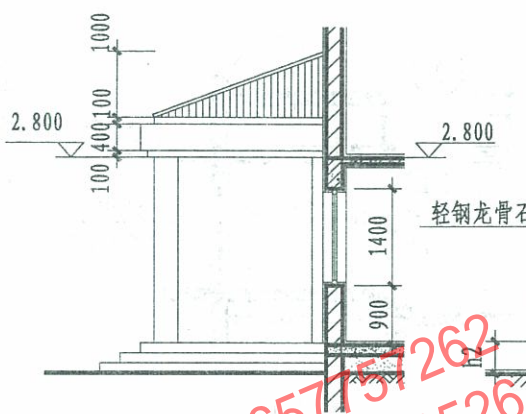

侧立面图

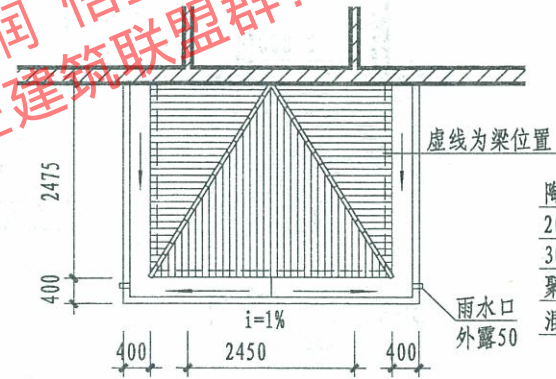

入口顶部平面图

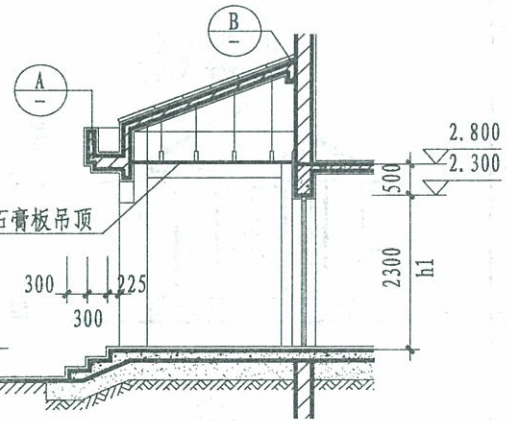

1-1

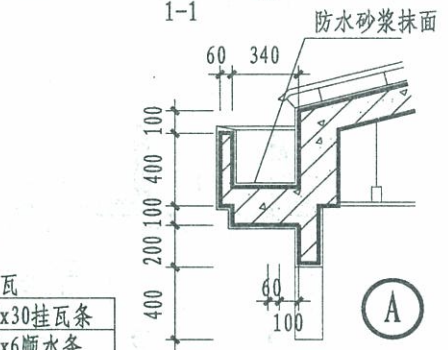

A

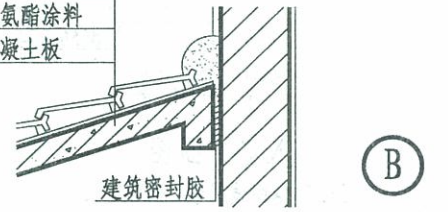

B

- 注：1、本图适用于一般住宅入口。
 2、b1-门洞宽度 h1-门洞高度 h2-室内外高差，均按工程设计。
 3、饰面材料品种颜色由设计人定。
 4、保温做法及要求按工程设计。

陶瓦
 20x30挂瓦条
 30x6顺水条
 聚氨酯涂料
 混凝土板

建筑密封胶

门头(六)	图集号	12J6
	页次	31

王莉
审核
董志欣
校对
李仲成
设计
金丽梅
制图



入口立面图

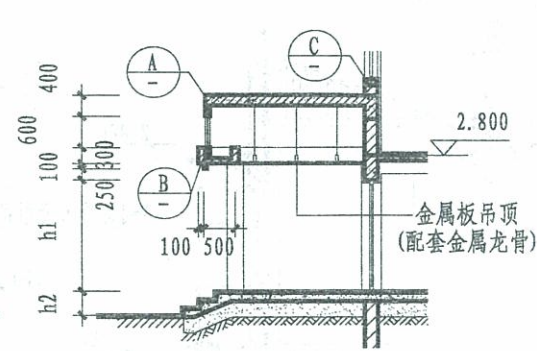

1-1

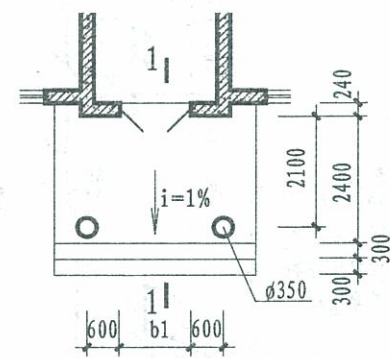

入口平面图

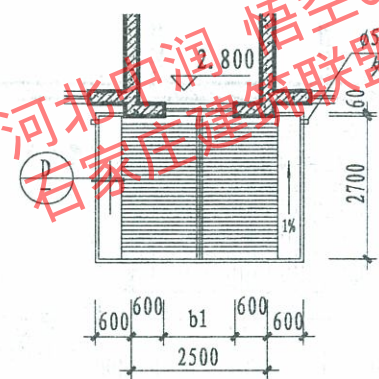

入口屋顶图

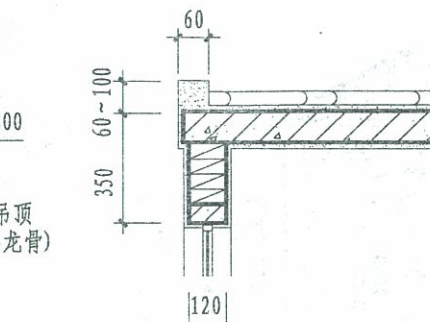

A

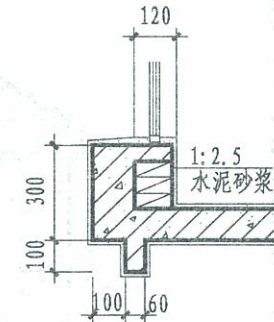

B

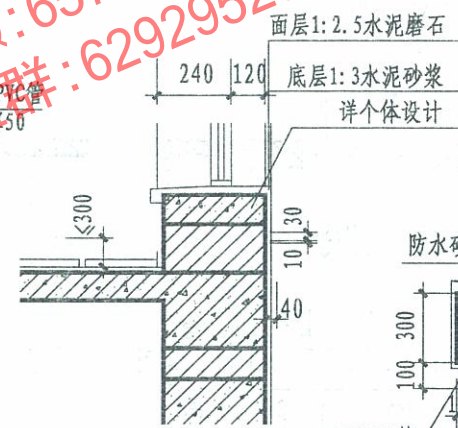

C

- 陶瓦
- 20x30挂瓦条
- 30x6顺水条
- 聚氨酯涂料
- 混凝土板

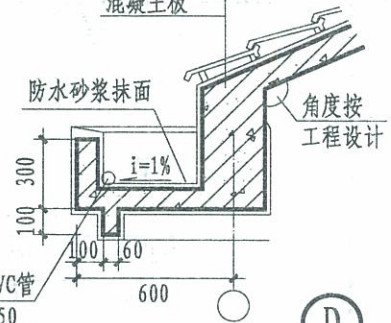

D

- 注: 1. 本图适用于一般住宅入口。
2. b1-门洞宽度 h1-门洞高度 h2-室内外高差, 均按工程设计。
3. 饰面材料品种颜色由设计人定。
4. 保温做法及要求按工程设计。

门头(七)

图集号	12J6
页次	32

制图	金丽梅	设计	李仲成	校对	董志欣	审核	王莉
	金丽梅		李仲成		董志欣		王莉

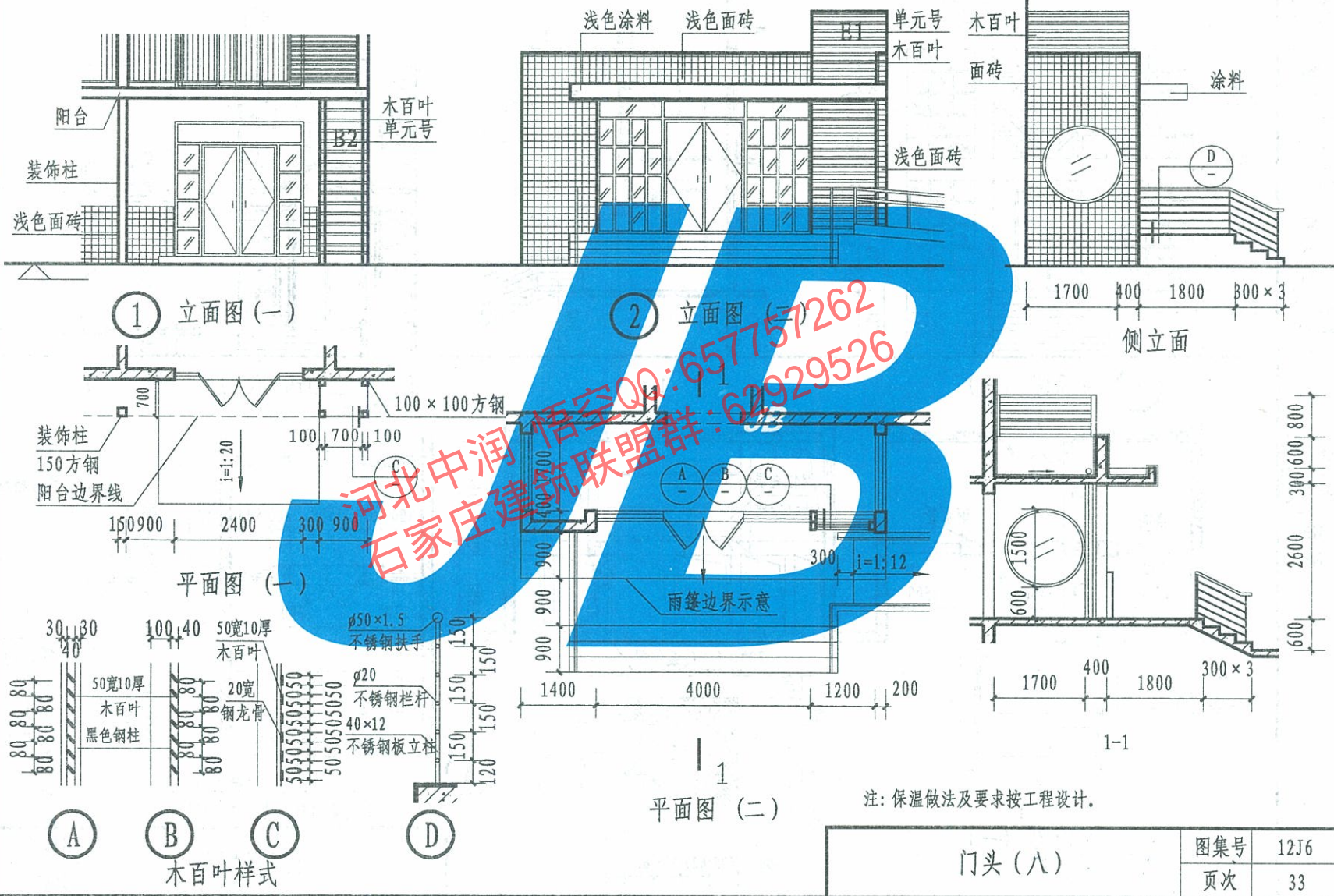

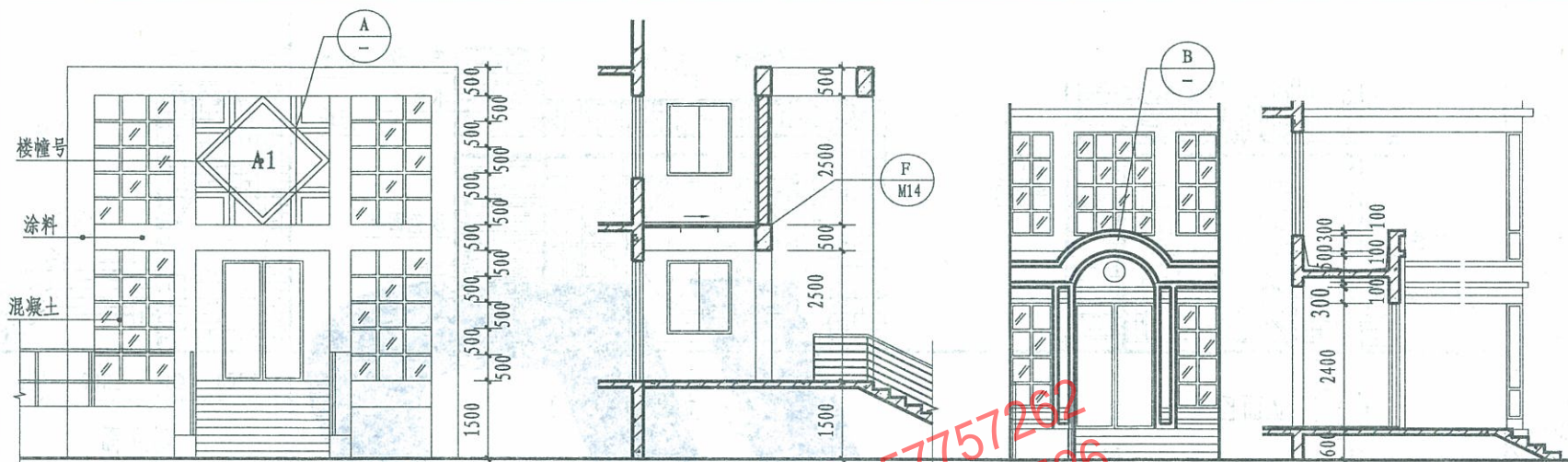

① 立面图 (一)

1-1

② 立面图 (二)

2-2

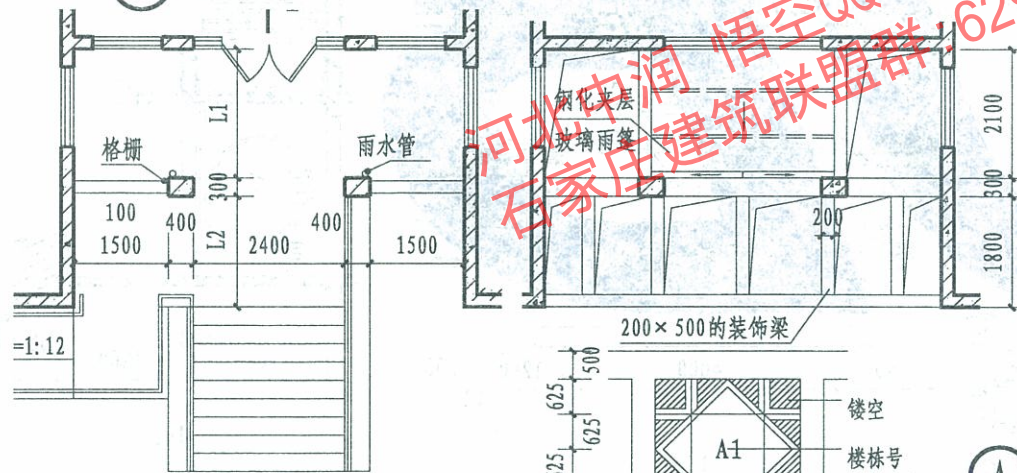

平面图 (一)

平面图 (二)

注: 1. L1、L2尺寸详具体工程设计。
2. 保温做法及要求按工程设计。

门头(九)

图集号	12J6
页次	34

王莉	7
核	
审	
董志欣	
对	
李仲成	
设计	
金丽梅	
制图	

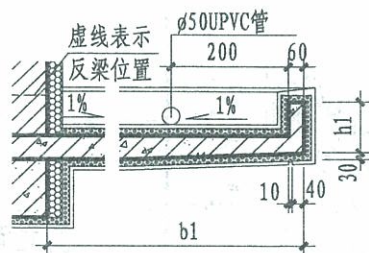

①

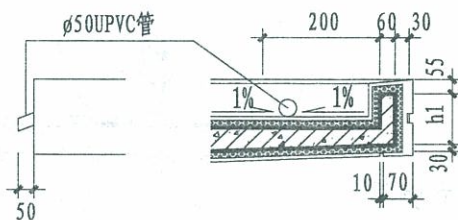

① 立面

②

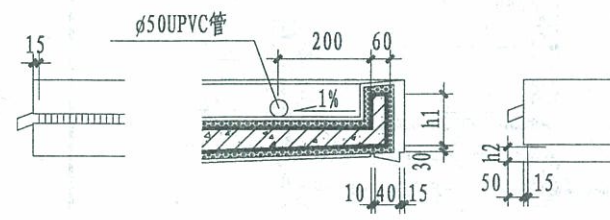

② 立面

③

③ 立面

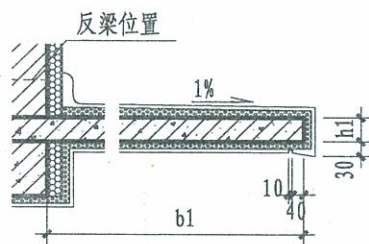

④



④ 立面

⑤

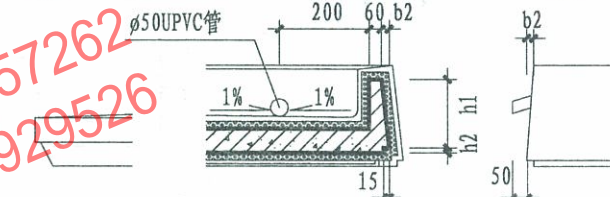

⑤ 立面

⑥

⑥ 立面

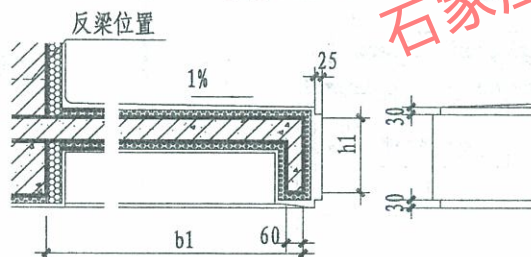

⑦

⑦ 立面

⑧



⑧ 立面

注: 1. 雨篷板, 过梁等结构部分按工程设计, 饰面材料及颜色由设计人定。

2. b1-挑出长度, b2-局部尺寸。

3. h1、h2、h3-分段高度, 均按工程设计。

抹面厚度超过30时, 须在混凝土内预留50长镀锌铁钉, 中距300左右, 打弯后缠绕24号镀锌电焊网或挂钢板网分层抹灰。

4. 雨篷上板抹20厚(最薄处)1:2.5水泥砂浆面层加3%防水粉并向出水口找泛水。

5. 雨篷板下抹混合砂浆刷白色涂料。

6. 保温做法及要求按工程设计。

雨篷(一)

图集号	12J6
页次	35

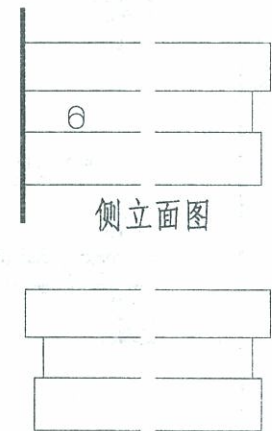
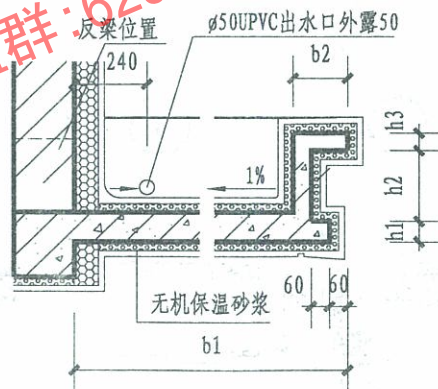
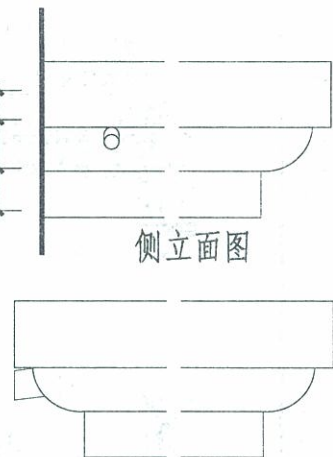
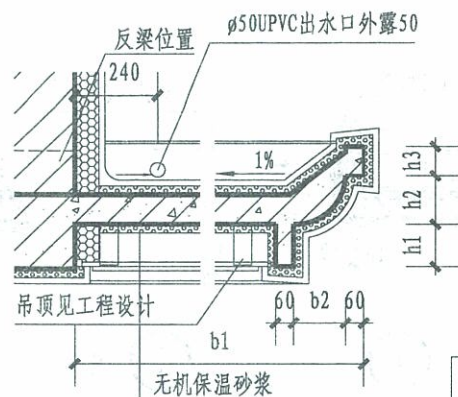
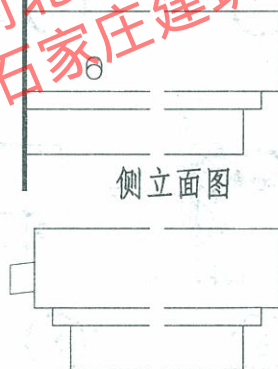
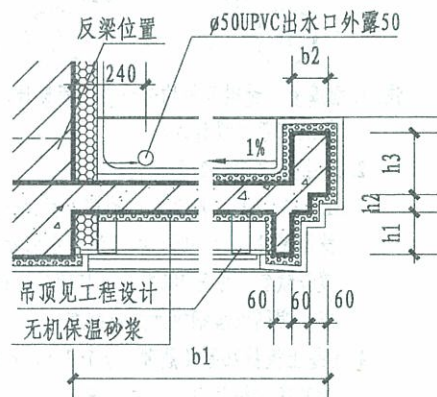
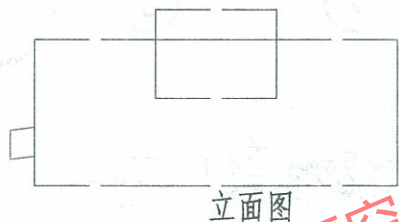
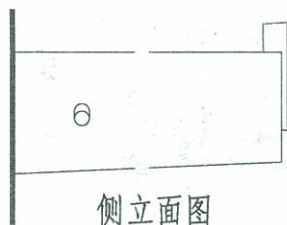
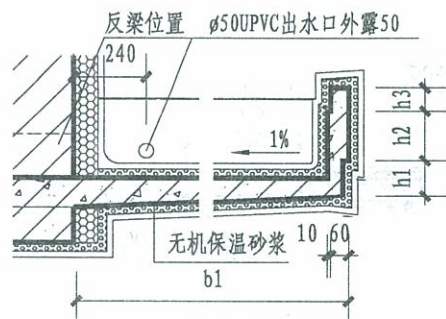

注: 1. 无机砂浆保温灰厚度按具体工程设计。

2. 保温做法及要求按工程设计。

立面图

反梁位置
240
1%
ø50UPVC出

雨篷(二)

图集号

12J6

页次

36

王莉	王莉
审核	
董志欣	董志欣
校对	
李仲成	李仲成
设计	
金丽梅	金丽梅
制图	

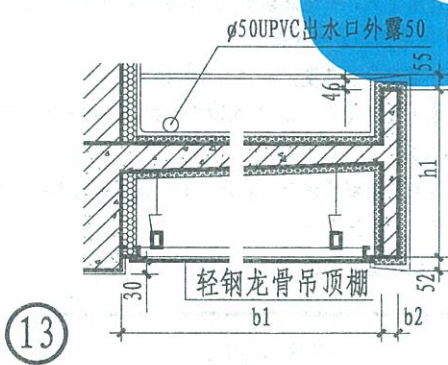
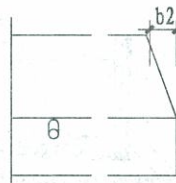
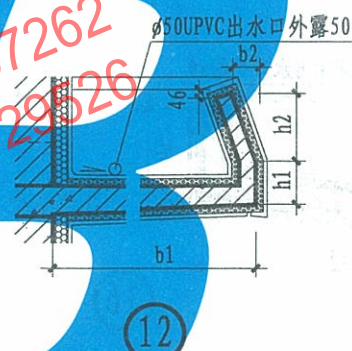
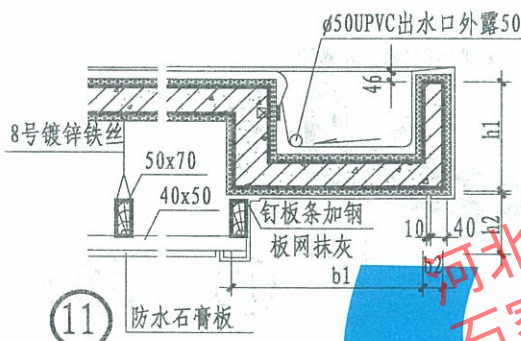
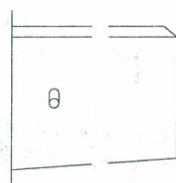
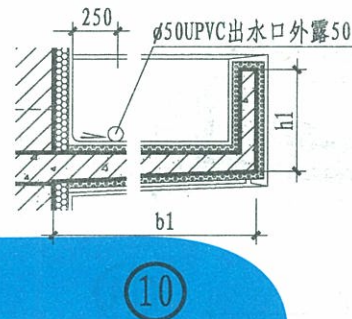
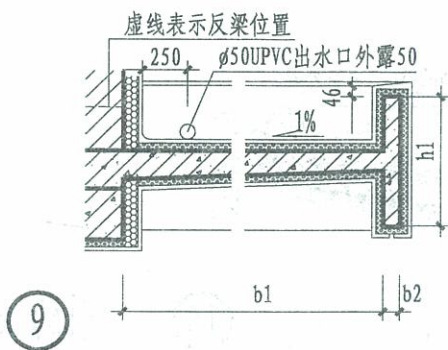

注: 1. 雨篷板、过梁、混凝土强度等级配筋等均按工程设计。

2. b1、b2-挑出之分段长度。

h1、h2-檐口分段高度, 均按工程设计。

3. 雨篷上抹20厚(最薄处)1:2.5水泥砂浆(加3%防水粉)面层 向出水口找泛水。

4. 具体工程雨篷为有组织排水时, 排水方向、雨水口位置按工程设计。

5. ⑨ ⑩ ⑪ ⑫ 雨篷下抹混合砂浆刷涂料。

6. 饰面材料, 颜色由设计人定。

7. 保温做法及要求按工程设计。

雨篷(三)

图集号	12J6
页次	37

王莉	审核	董志欣	校对	李仲成	设计	金丽梅	制图
3							

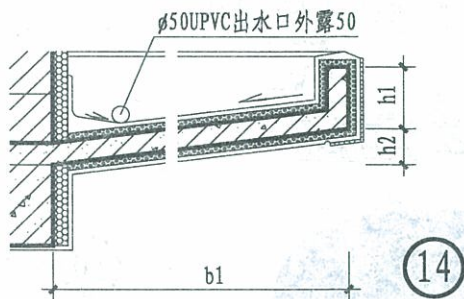

14 侧立面

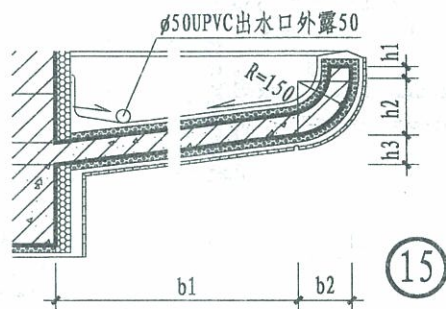

15 侧立面

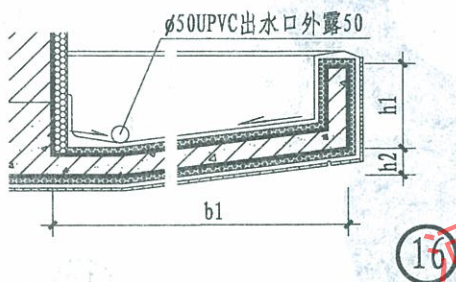

16 侧立面

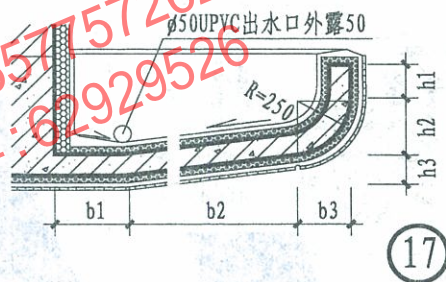

17 侧立面

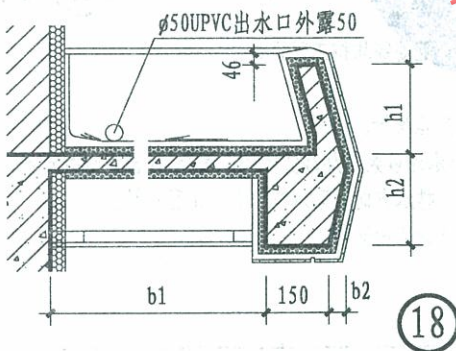

18 侧立面

- 注: 1. 本雨篷详图适用于大、中型建筑的入口, 其结构部分按工程设计。
 2. b1、b2、b3-雨篷挑出分段长度。
 h1、h2、h3-檐口分段高度, 以上尺寸均按工程设计。
 3. 雨篷上抹20厚(最薄处)1:2.5水泥砂浆(加3%防水粉)面层
 向出水口找泛水。
 4. 具体工程雨篷为有组织排水时, 排水方向及雨水口位置按工程设计。
 5. 饰面材料, 颜色由设计人定。
 6. 保温做法及要求按工程设计。

雨篷(四)

图集号	12J6
页次	38

王莉	3
审核	申
董志欣	李
对	校
李仲成	李
设计	金
金丽梅	李
图	制

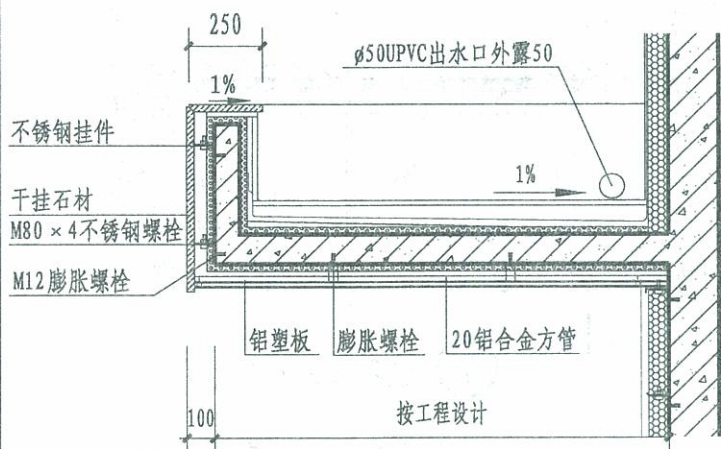

① 混凝土雨篷 (一)

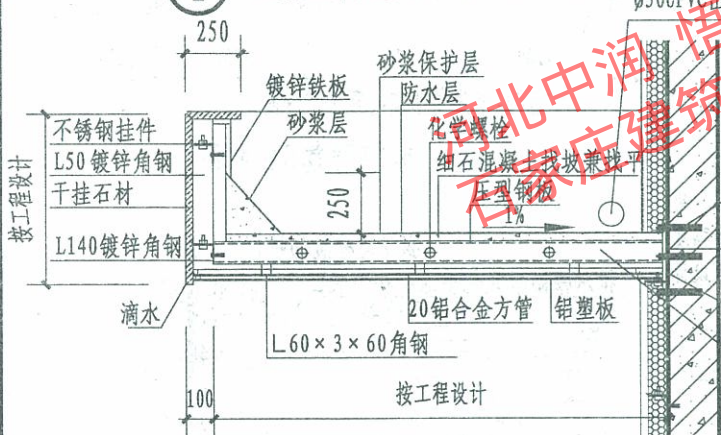

③ 钢结构雨篷 (一)

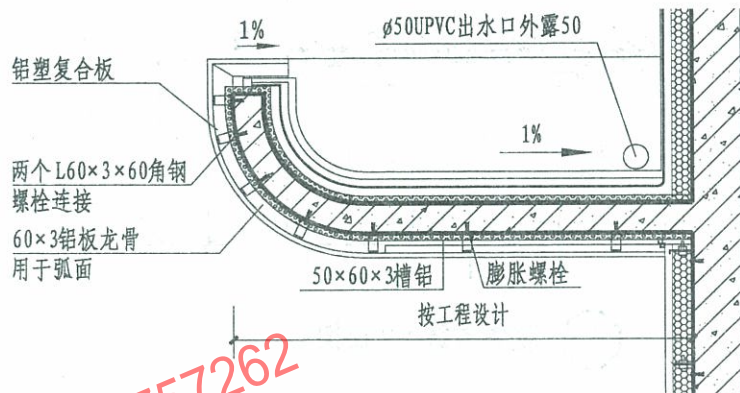

② 混凝土雨篷 (二)

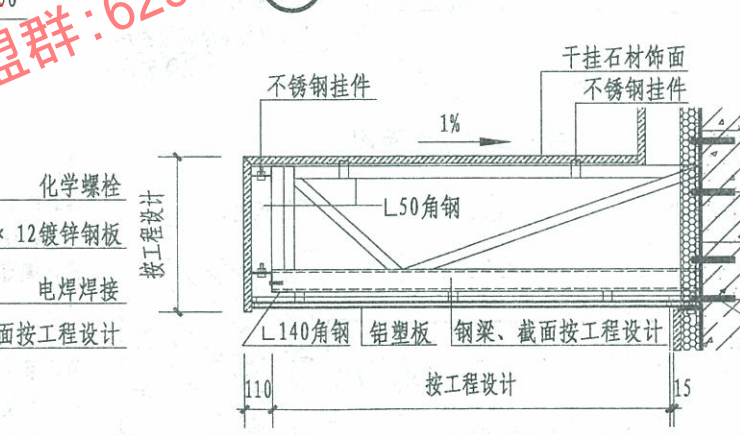

④ 钢结构雨篷 (二)

注: 1. 雨篷挑出长度及高度按工程设计。
2. 雨篷主要受力构件、挑板厚度及配筋、钢梁及固定螺栓的规格尺寸由工程设计计算规定。

雨篷(五)	图集号	12J6
	页次	39

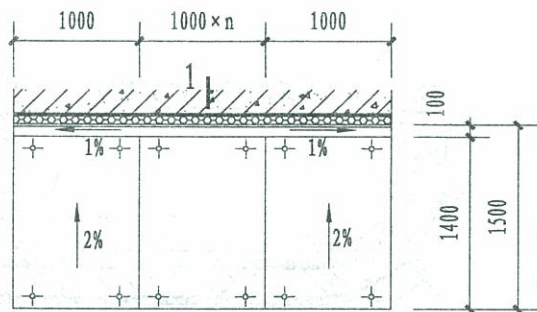

① 玻璃雨篷A平面图

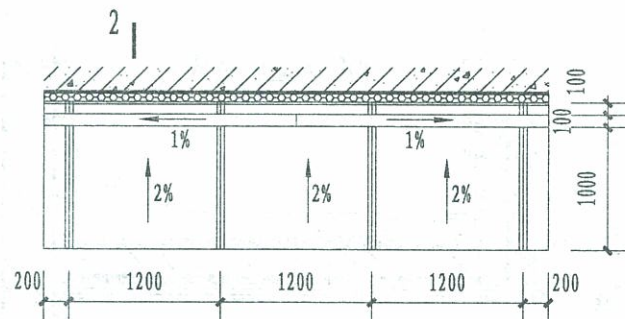

2 | ② 玻璃雨篷 B 平面图

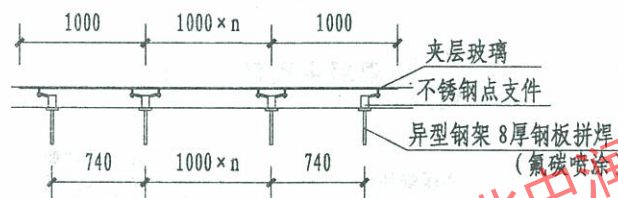

玻璃雨篷A立面图

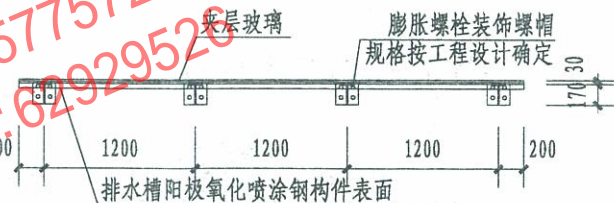

玻璃雨篷B立面图

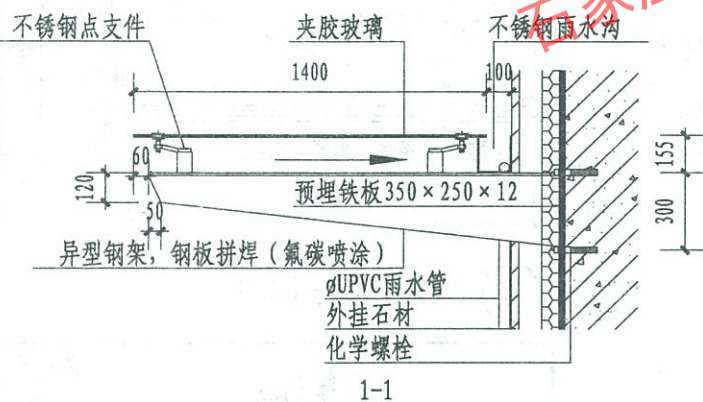

1-1

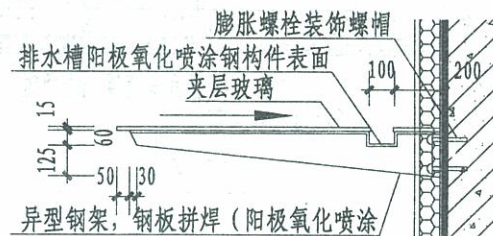

2-2

注: 1. 本图只表示玻璃雨篷的形式与构造、主要受力构件及夹层玻璃强度设计值均由单体工程设计确定。

2. 点支式玻璃配件
为厂家成品, 规格、型号
由工程设计确定。

3. 当雨篷距地高度超过3m时应使用夹层玻璃, 其夹层胶片厚度 $\geq 0.76\text{mm}$ 。

王莉	王莉
核	
董志欣	董志欣
校	
李仲成	李仲成
设计	
金丽梅	金丽梅
制图	

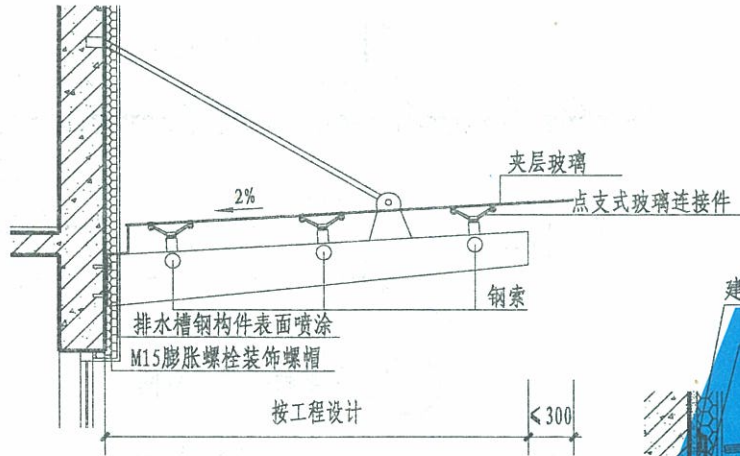

1-1

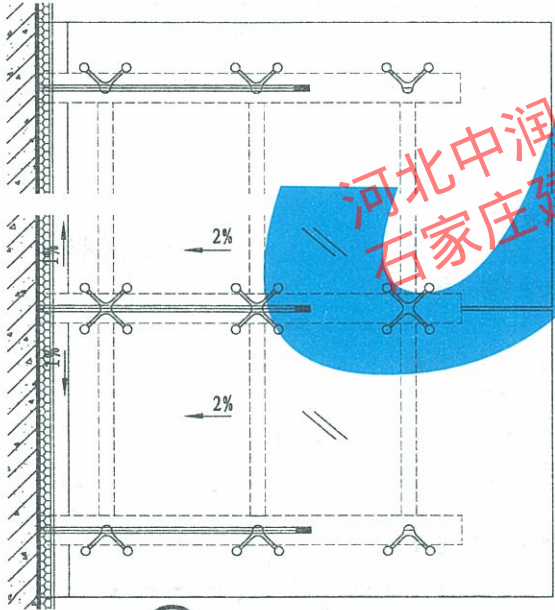

① 玻璃雨篷 C 平面图



2-2

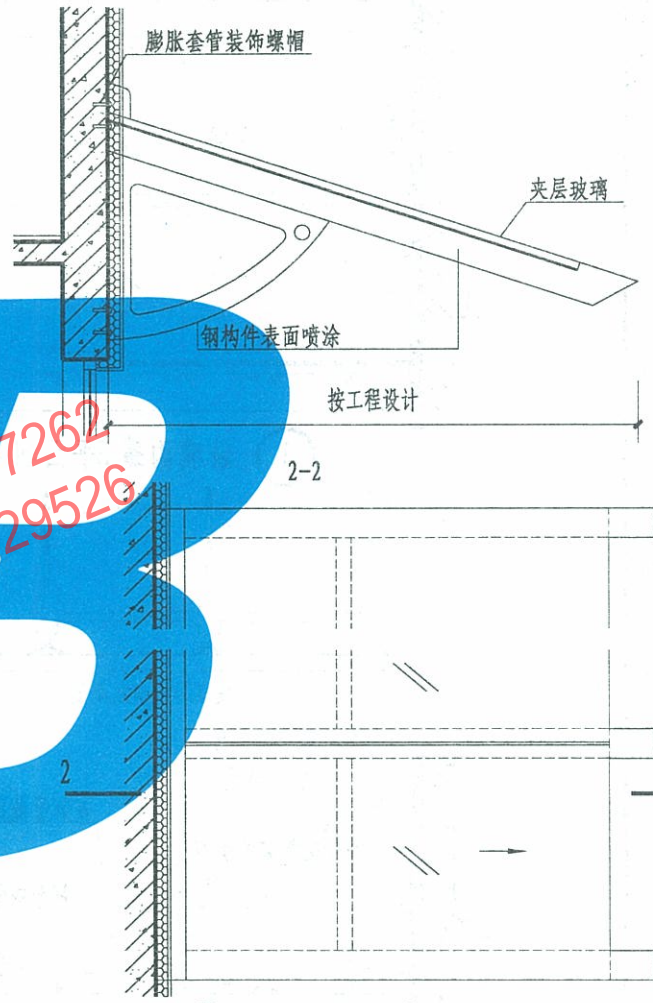

② 玻璃雨篷 D 平面图

注：1. 本图只表示玻璃雨篷的形式与构造、主要受力构件及夹层玻璃强度设计值均由单体工程设计确定。
2. 点支式玻璃配件为厂家成品，规格、型号由工程设计确定。
3. 当雨篷距地高度超过 3m 时应使用夹层玻璃，其夹层胶片厚度 $\geq 0.76\text{mm}$ 。

雨篷 (七)	图集号	12J6
	页次	41

王莉
审核
董志欣
校对
李仲成
设计
金丽梅
制图

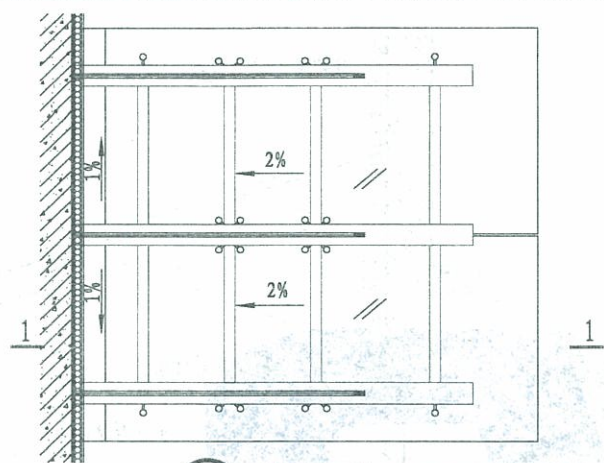

① 玻璃雨篷E立面图

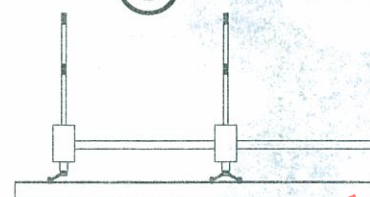

玻璃雨篷E立面图

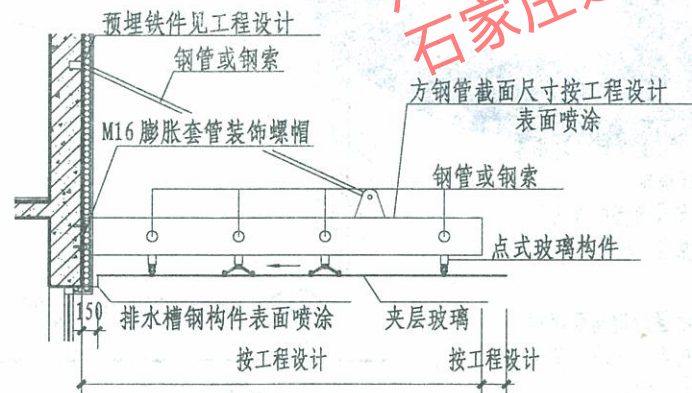

1-1

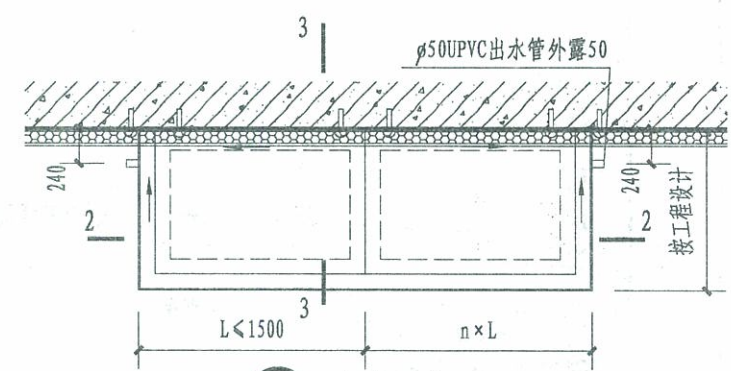

② 玻璃雨篷F平面图

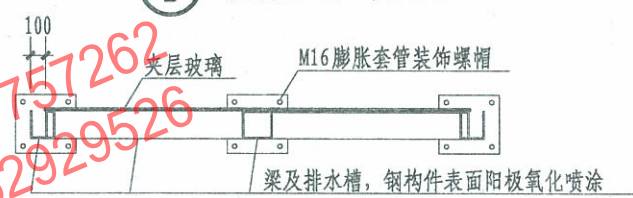

2-2

注: 1. 本图只表示玻璃雨篷的形式与构造、主要受力构件及夹层玻璃强度设计值均由单体工程设计确定。
2. 点支式玻璃配件为厂家成品, 规格、型号由工程设计确定。
3. 当雨篷距地高度超过 3m 时应使用夹层玻璃, 夹层胶片厚度 $\geq 0.76\text{mm}$ 。
4. 保温做法及要求按工程设计。

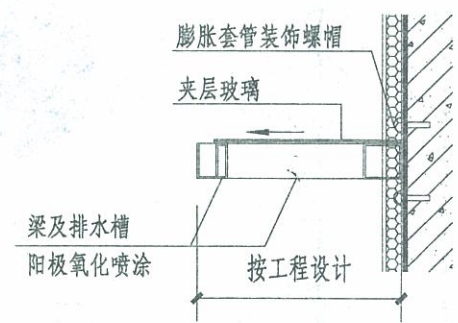

3-3

雨篷(八)

图集号	12J6
页次	42

φ50UPVC出水口外露50

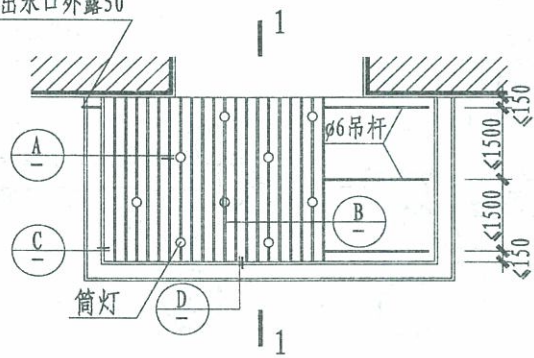

1 雨篷吊顶图(一)

φ50UPVC出水口外露50

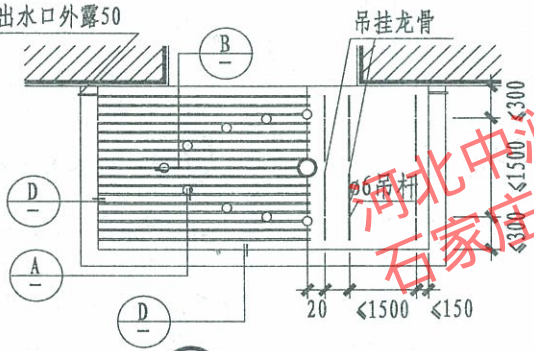

2 雨篷吊顶图(二)

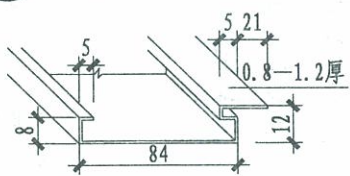

a 铝合金装饰板

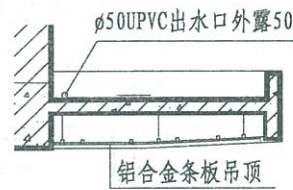

1-1

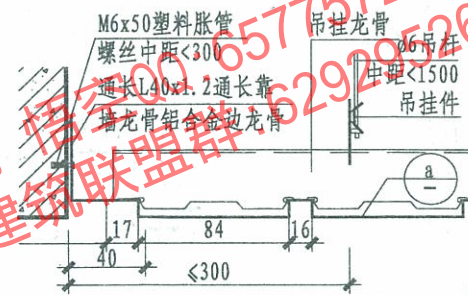

C

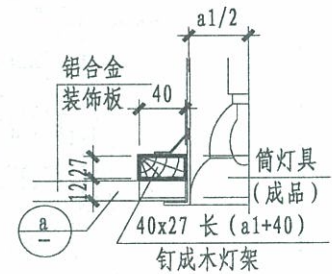

B

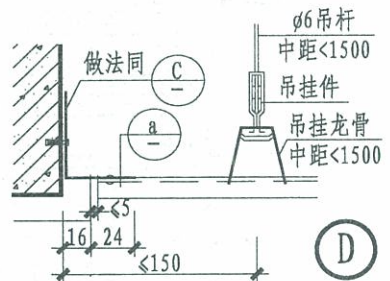

D

注: 1. a1—灯具的直径尺寸。

2. 铝合金龙骨、吊挂件、装饰板及灯具种类繁多, 应按所选用生产厂家产品规格、要求进行设计安装。
3. 安装时遇灯位与吊挂龙骨相碰, 可适当调整吊挂龙骨位置, 如吊挂龙骨间距超过1500需要附加龙骨一根。装饰





板因安装灯具需切断板宽 1/2 以上时应于灯具两侧各增加吊挂龙骨一根。





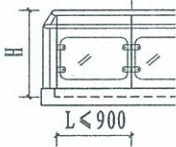
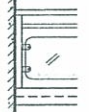
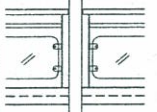
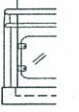
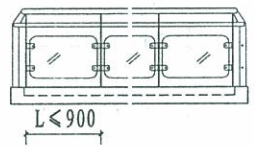
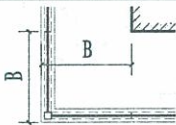

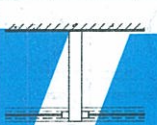

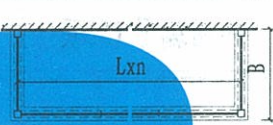
4. 铝合金装饰板表面处理有烤漆、电泳、静电喷涂等。其品种及颜色按工程设计。
5. 吊顶内木料需做防腐处理。
6. 保温做法与要求按工程设计。

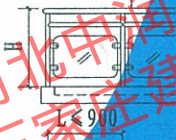
雨篷铝合金吊顶(一)

图集号	12J6
页次	43

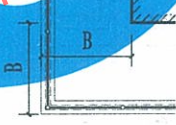
制图	路德	设计	董志欣	校对	李仲成	审核	王莉
	路德	设计	董志欣	校对	李仲成	审核	王莉

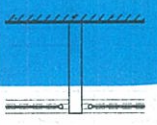
阳台 (1-5) (玻璃栏板)	立面					
	平面					
详图编号 (51页)		①	②	③	④	⑤

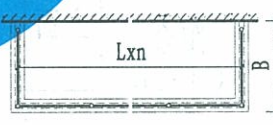
阳台 (6-10) (玻璃栏板)	立面					
	平面					
详图编号 (52页)		⑥	⑦	⑧	⑨	⑩

阳台选用表 (一)	图集号	12J6
	页次	45

制图	王莉
审核	李仲成
校对	董志欣
设计	路德

阳台 (1-5) (玻璃栏板)	立面					
	平面					
详图编号 (53页)		①	②	③	④	⑤
阳台 (6-10) (玻璃栏板)	立面					
	平面					
详图编号 (54/55页)		⑥	⑦	⑧	⑨	⑩
阳台 (11-15) (玻璃栏板)	立面					
	平面					
详图编号 (56页)		⑪	⑫	⑬	⑭	⑮

阳台选用表 (二)

图集号	12J6
页次	46











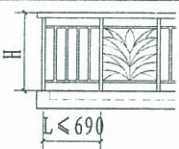

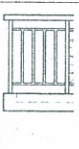
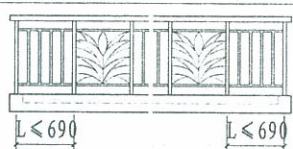
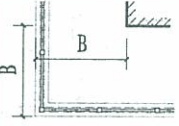

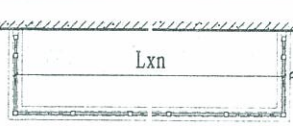
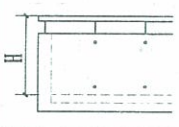
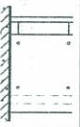

王莉	审核	李仲成	校	董志欣	设计	路德	制图
3和		Jan		号	2015		

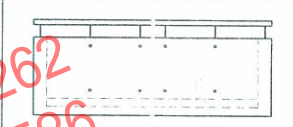
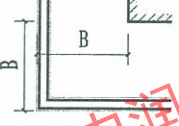
阳台 (1-5) (铁艺栏杆)	立面					
	平面					
详图编号 (57/58页)		①	②	③	④	⑤
阳台 (6-10) (铁艺栏杆)	立面					
	平面					
详图编号 (59页)		⑥	⑦	⑧	⑨	⑩
阳台 (11-15) (铁艺栏杆)	立面					
	平面					
详图编号 (60页)		⑪	⑫	⑬	⑭	⑮

阳台选用表 (三)

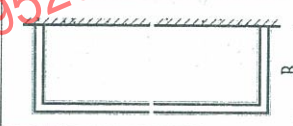
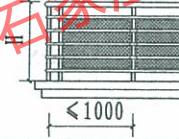
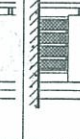
图集号	12J6
页次	47

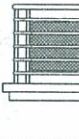
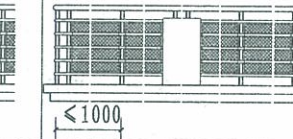
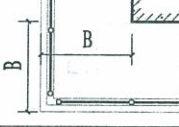

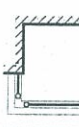
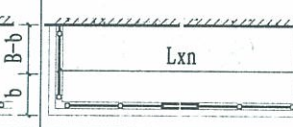







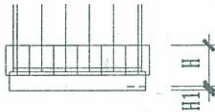
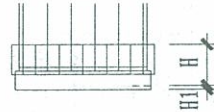

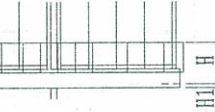

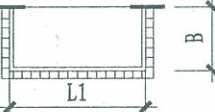

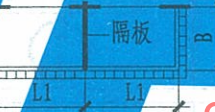
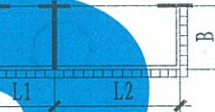
制图	路德	设计	董志欣	校对	李仲成	审核	王莉
----	----	----	-----	----	-----	----	----

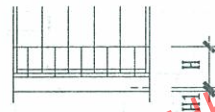
阳台 (1-5) (铁艺栏杆)	立面					
	平面					
详图编号 (61页)		①	②	③	④	⑤
阳台 (6-10) (铁艺栏杆)	立面					
	平面					
详图编号 (62页)		⑥	⑦	⑧	⑨	⑩
阳台 (11-15) (实栏板与金属组合栏杆)	立面					
	平面					
详图编号 (63页)		⑪	⑫	⑬	⑭	⑮

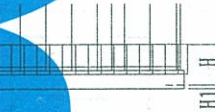
阳台选用表 (四)

图集号	12J6
页次	48

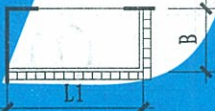

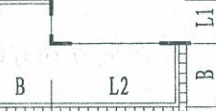

制图	路德	设计	董志欣	校对	李仲成	审核	王莉
----	----	----	-----	----	-----	----	----

阳台 (1-5) (全玻封闭 外护栏)	立面					
	平面					
详图编号 (64/65页)		①	②	③	④	⑤
阳台 (6-10) (全玻封闭 外护栏)	立面					
	平面					
详图编号 (64/65页)		⑥	⑦	⑧	⑨	⑩

阳台选用表 (五)

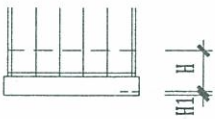
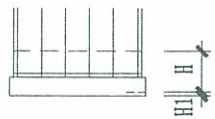
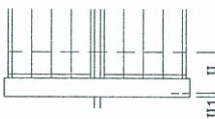
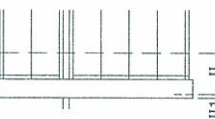
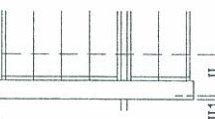
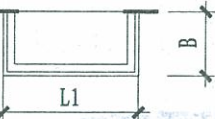
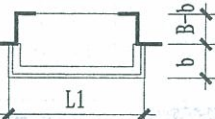
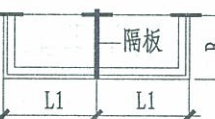
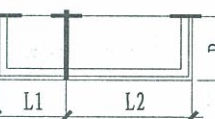
图集号	12J6
页次	49

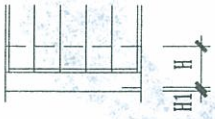
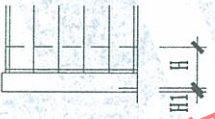
王莉	审核	李仲成	校对	董志欣	设计	德路	制图
3和		aner		志欣		路	

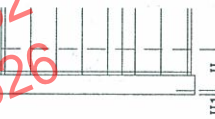
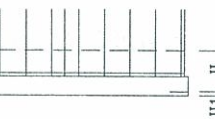
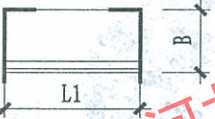
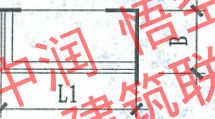
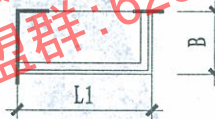
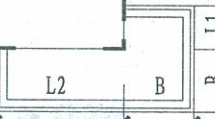
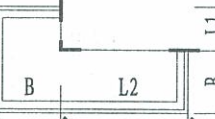
阳台 (1-5) (全玻封闭 内护栏)	立面					
	平面					
详图编号 (66/67页)		①	②	③	④	⑤
阳台 (6-10) (全玻封闭 内护栏)	立面					
	平面					
详图编号 (66/67页)		⑥	⑦	⑧	⑨	⑩

注:

1. 阳台栏杆活荷载标准值, 不应小于下列规定:

(1) 住宅、宿舍、办公楼、旅馆、医院栏杆顶端最小水平荷载值不小于1.5kN/m。

(2) 食堂、剧场、电影院、车站、礼堂、展览馆或体育馆栏杆顶端最小水平荷载值不小于1.5kN/m, 且竖向荷载值为1.2kN/m。

(3) 中小学校防护栏杆最薄弱处承受的最小水平推力应不小于1.5kN/m。

2. 栏杆高度H括号内1100mm适用于临空高度在24m及24m以上的公共建筑和7层及7层以上的居住建筑。

3. 玻璃栏板中选用的安全玻璃应进行玻璃抗风压设计, 对有抗震设计要求的地区尚应考虑地震作用的组合效应。

4. 外露铁件均刷防锈漆一道, 调和漆两道, 颜色详个体设计。外露木扶手均做防腐耐候处理, 外露螺钉均应用硅酮胶密封与空气隔绝。

5. 保温层材料及做法详个体设计。

6. 本图集栏杆栏板均不得用于幼儿园及托儿所, 幼儿园及托儿所应单独设计。

阳台选用表 (六)

图集号	12J6
页次	50

图	制
---	---

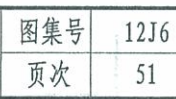

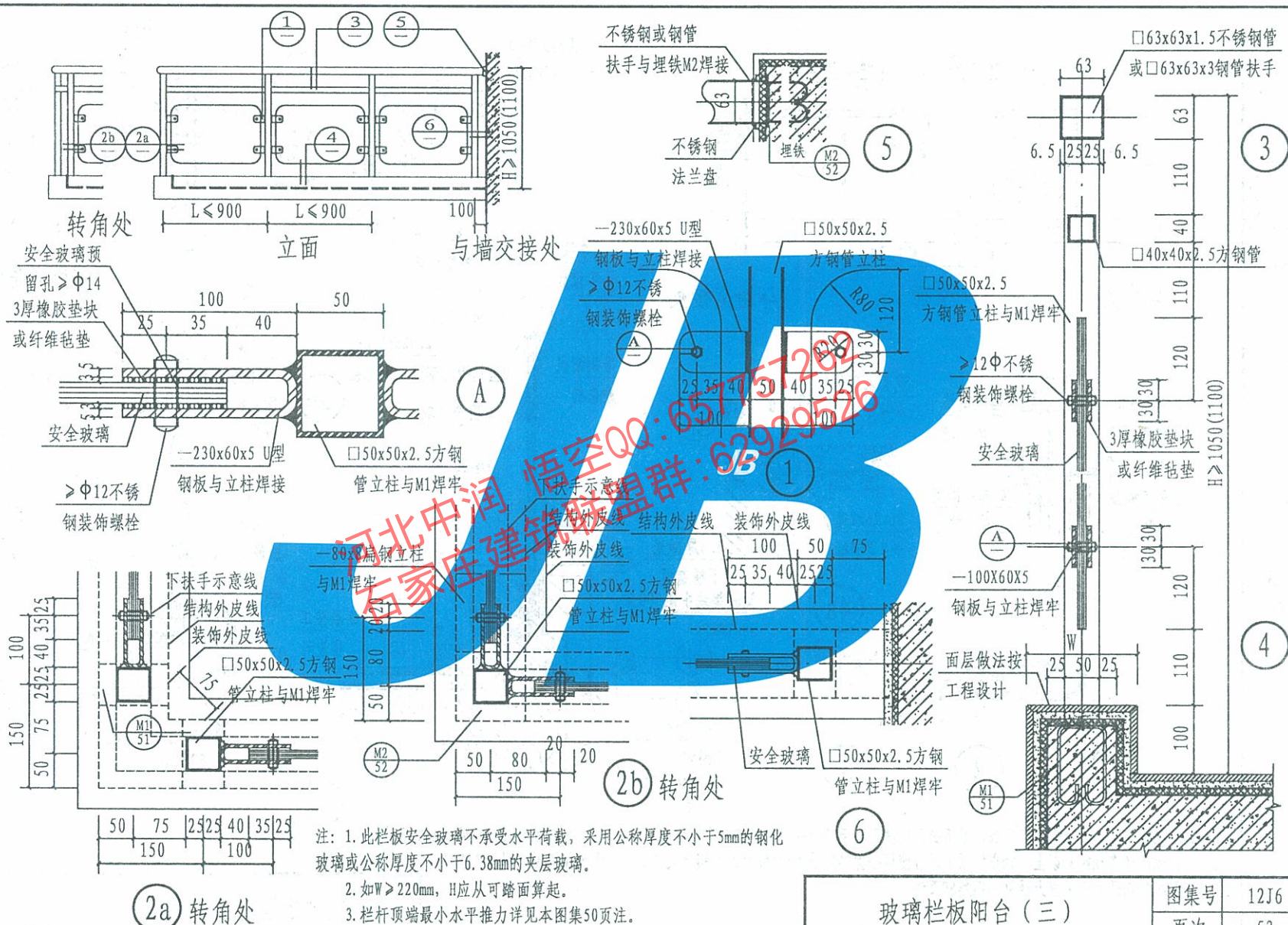

玻璃栏板阳台 (三)

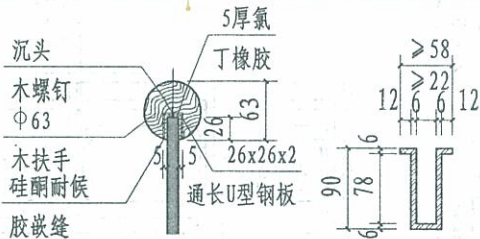
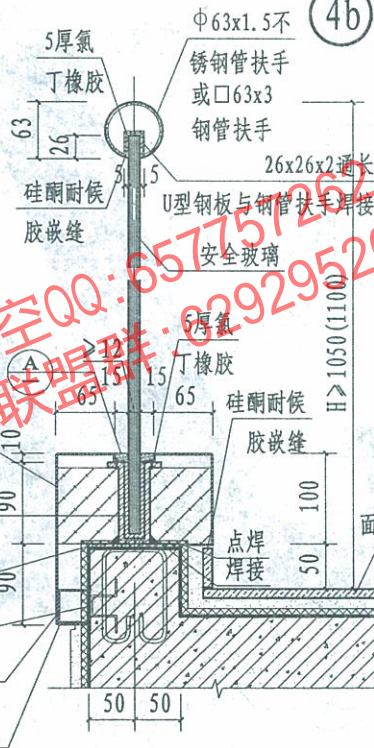
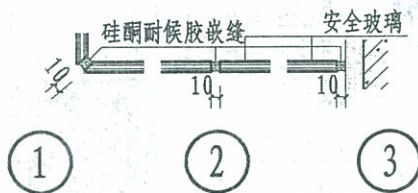
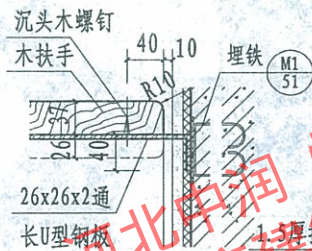
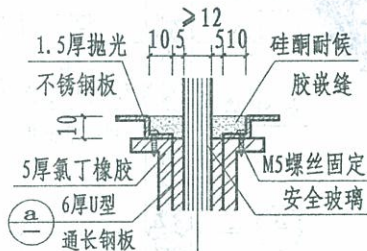
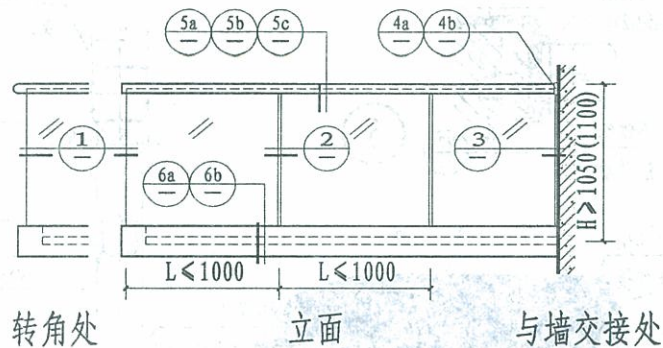

U型通长钢板

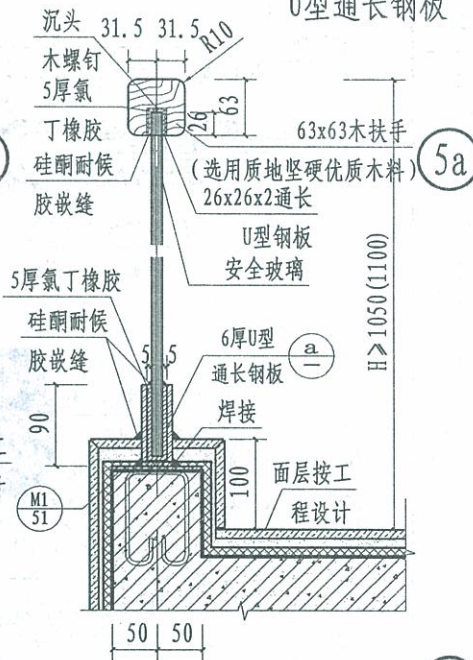

注: 1. 此栏板安全玻璃承受水平荷载, 采用公称厚度不小于12mm的钢化玻璃或公称厚度不小于16.76mm的钢化夹层玻璃。当栏板玻璃最低点离地高度在3m或3m以上、5m或5m以下时应使用公称厚度不小于16.76mm的钢化夹层玻璃, 大于5m不得使用此玻璃栏板。

2. 栏杆顶端最小水平推力详见本图集50页注。

玻璃栏板阳台(四)

图集号	12J6
页次	54

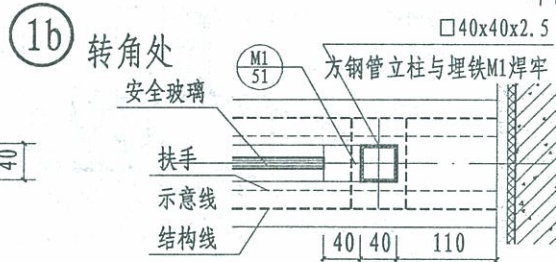
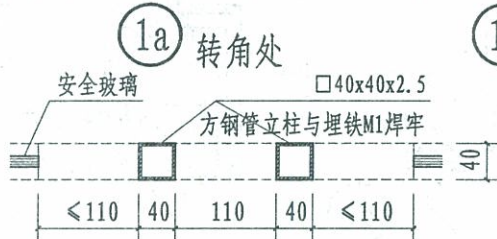
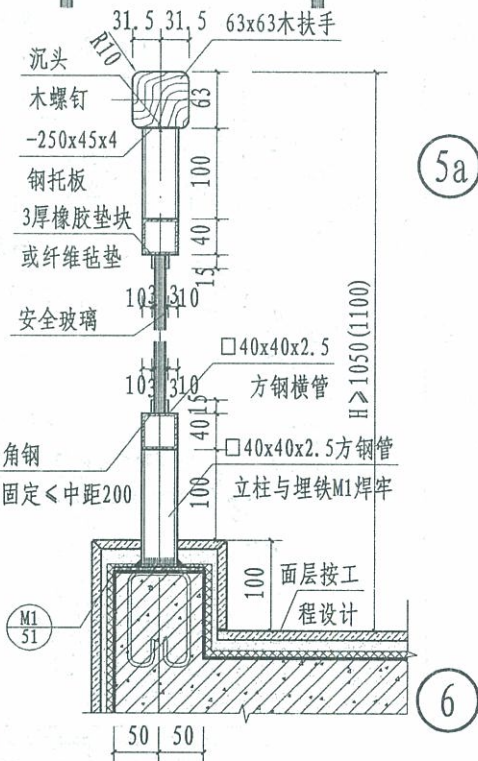
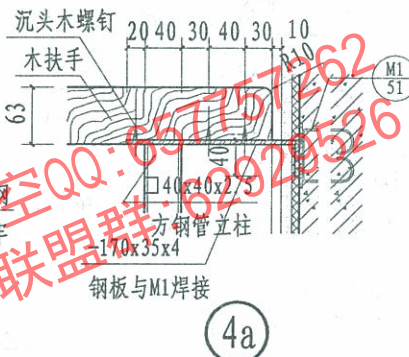
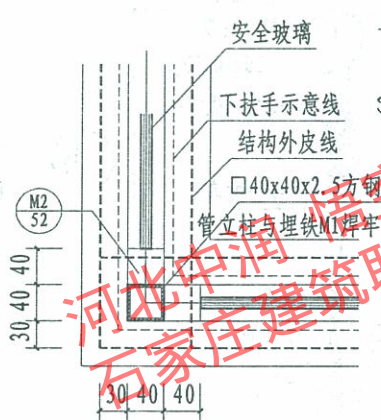
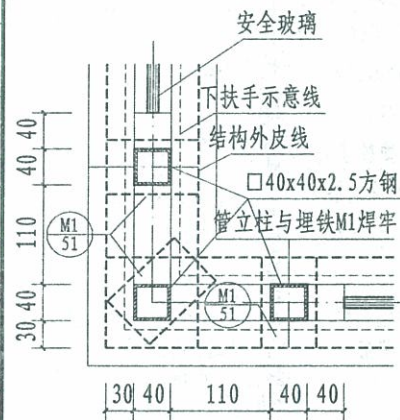
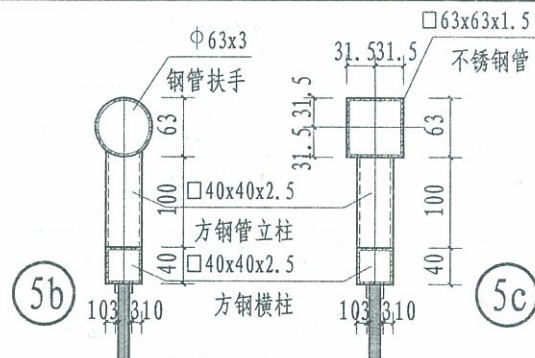
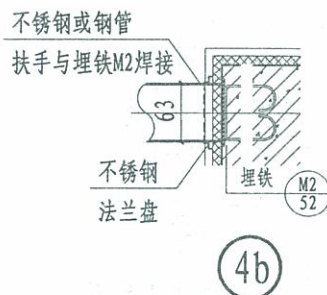
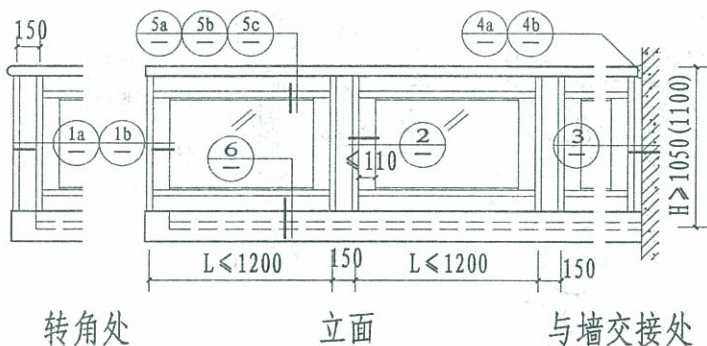

注：1. 此栏板安全玻璃不承受水平荷载，采用公称厚度不小于5mm的钢化玻璃或公称厚度不小于6.38mm的夹层玻璃。

2. 全部钢管亦可改用1.5厚不锈钢管材料。

3. 栏杆顶端最小水平推力详见本图集50页注。

玻璃栏板阳台（六）

图集号	12J6
页次	56

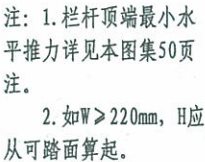

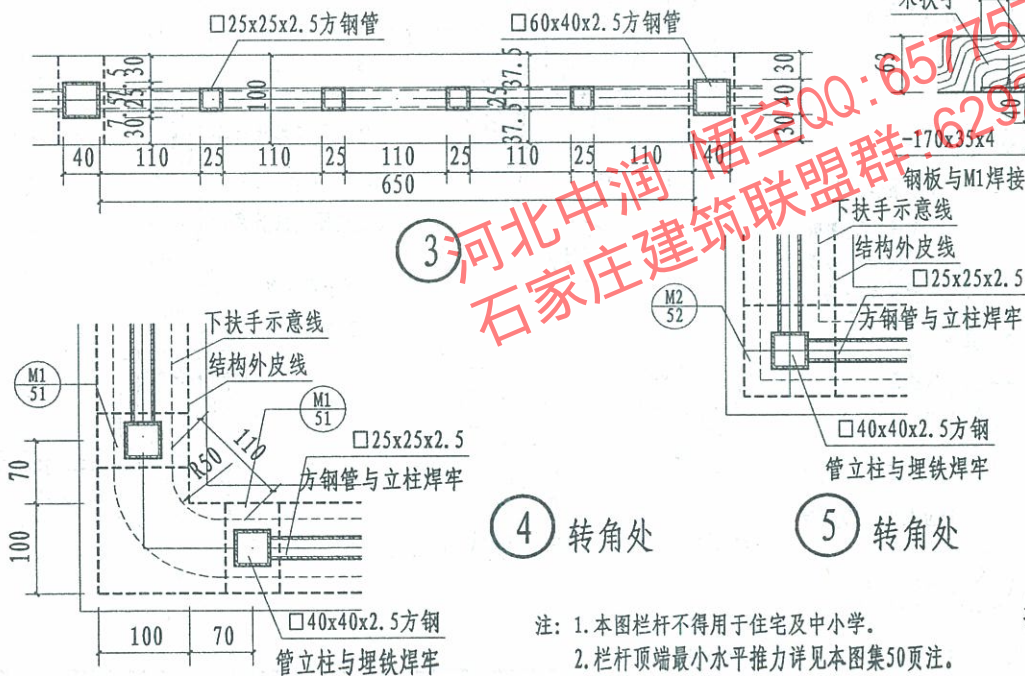
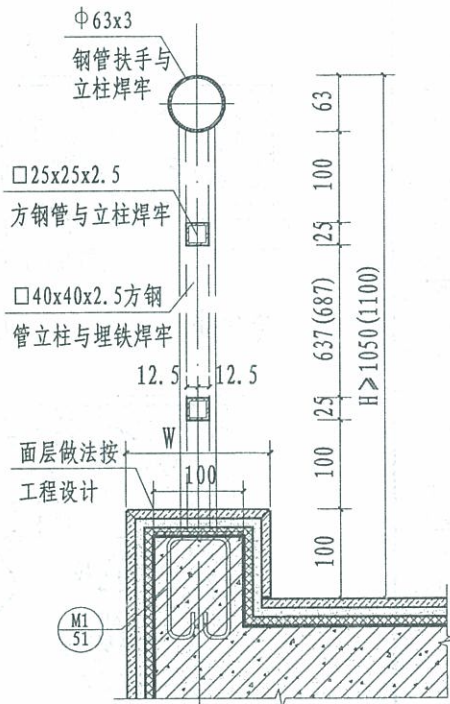
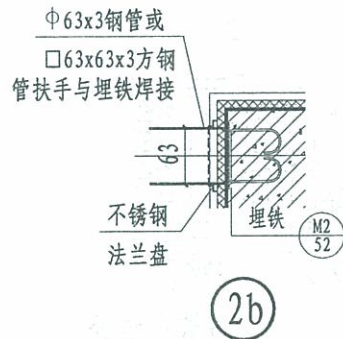
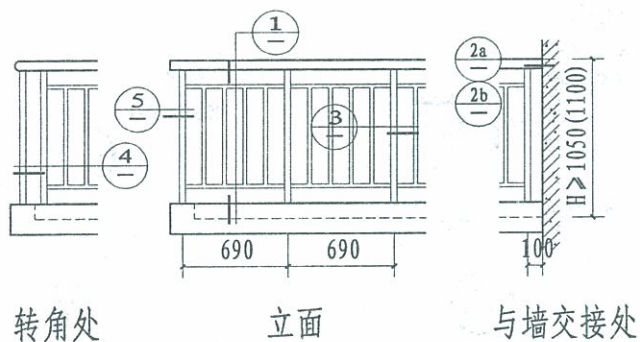

注: 1. 本图栏杆不得用于住宅及中小学。
2. 栏杆顶端最小水平推力详见本图集50页注。
3. 如 $W \geq 220\text{mm}$, H应从可踏面算起。
4. 采用此栏杆应采取防攀爬措施。

扶手形式(一) 扶手形式(二) 扶手形式(三)

铁艺栏杆阳台 (三)

图集号	12J6
页次	59

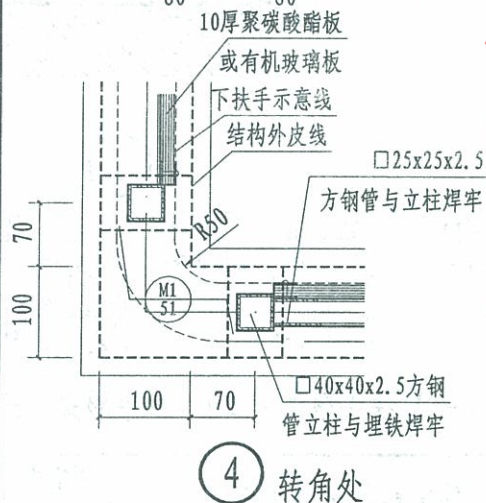
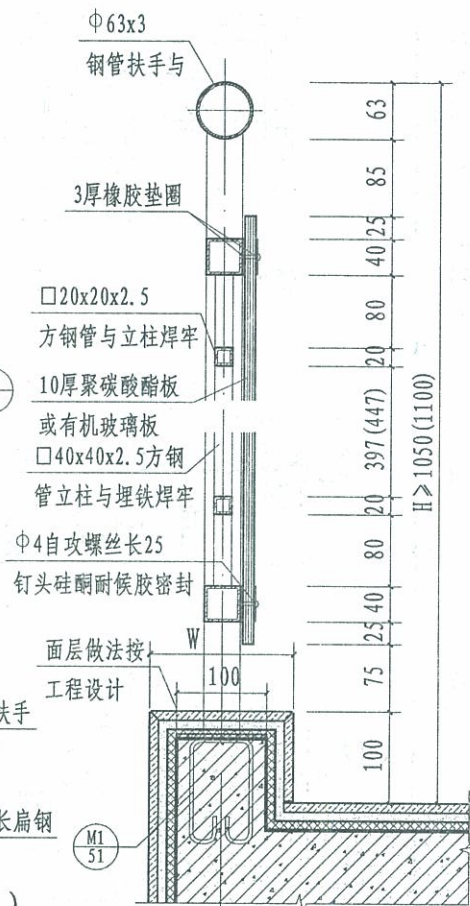
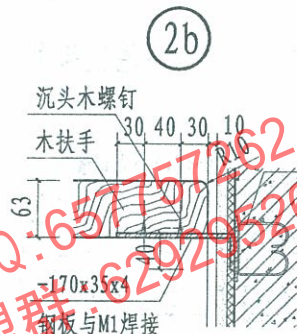
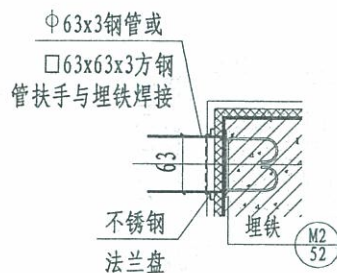
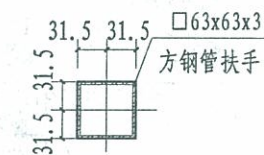
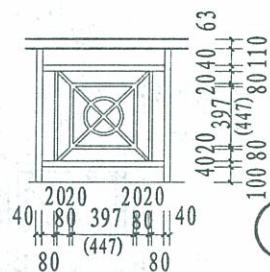
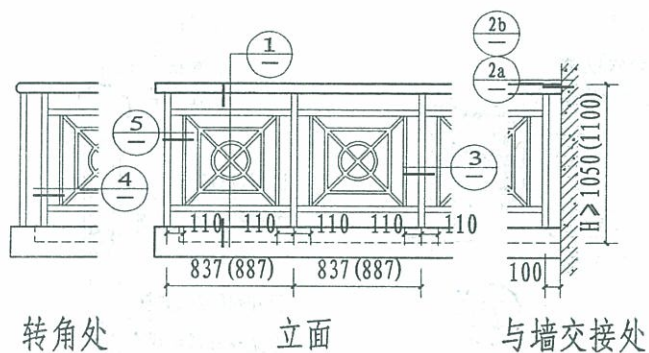

注: 1. 本图栏杆不得用于住宅及中小学。
2. 栏杆顶端最小水平推力详见本图集50页注。
3. 如 $W \geq 220\text{mm}$, H 应从可踏面算起。

2. 栏杆顶端最小水平推力详见本图集50页注。

3. 如 $W \geq 220\text{mm}$, H 应从可踏面算起。

铁艺栏杆阳台 (四)

图集号	12J6
页次	60

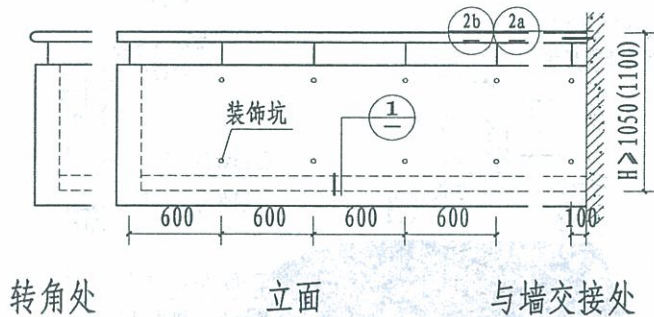

转角处

立面

与墙交接处

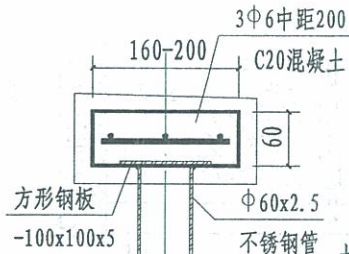

扶手形式 (一)

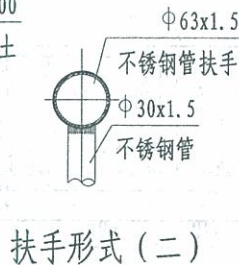

扶手形式 (二)

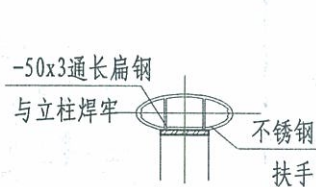

扶手形式 (三)

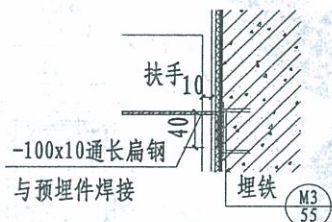

2a 混凝土墙 (柱)

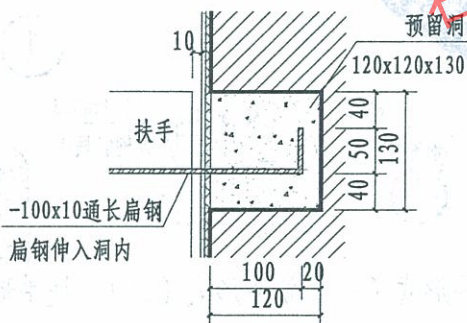

2b 砖墙 (柱)

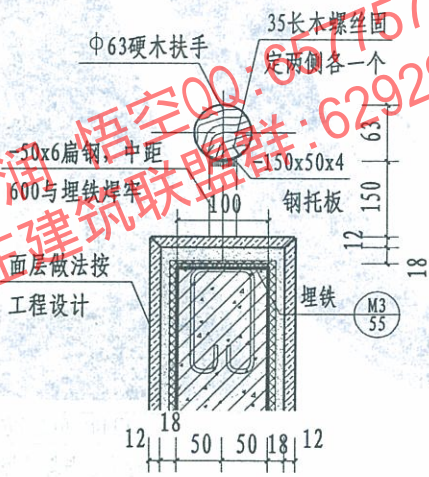

扶手形式 (四)

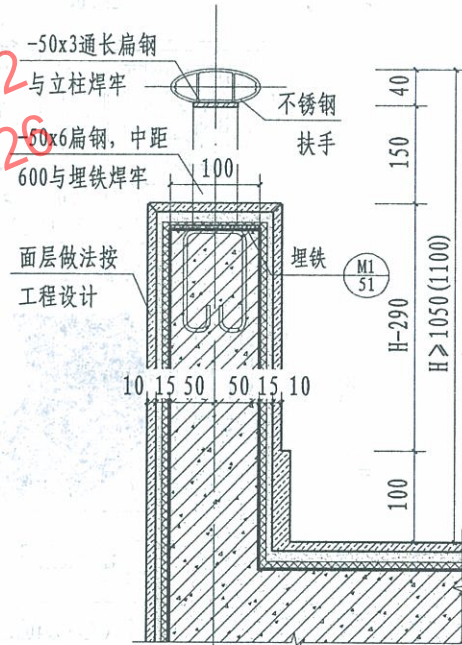

1

注：栏杆顶端最小水平推力详见本图集50页注。

实栏板与金属组合栏杆阳台 (一)	图集号	12J6
	页次	62

制图	路德	设计	董志欣	校对	李仲成	审核	王莉

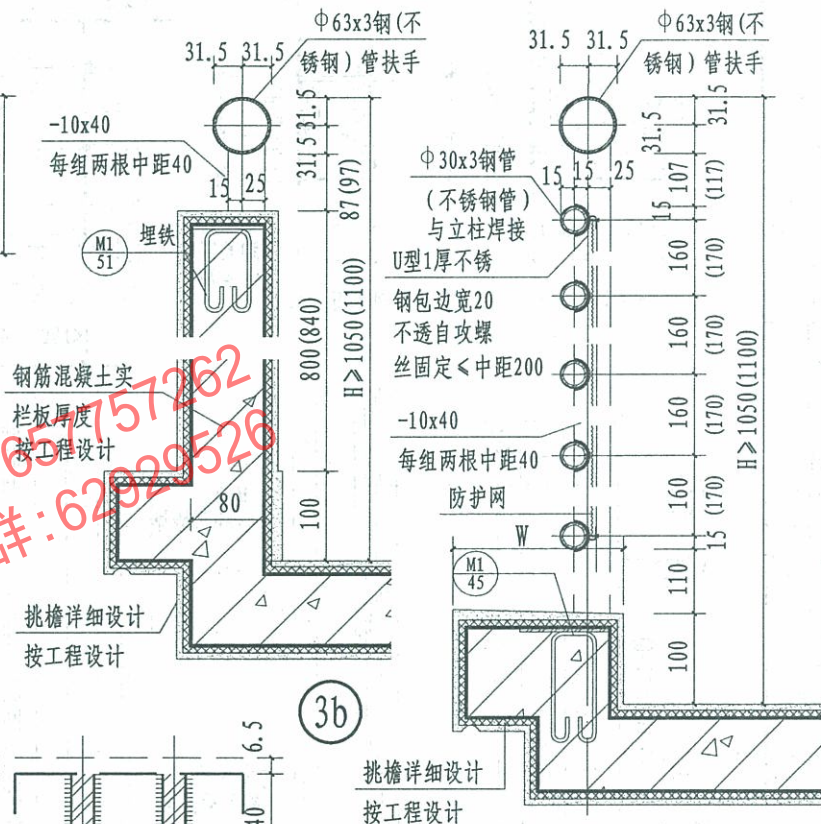
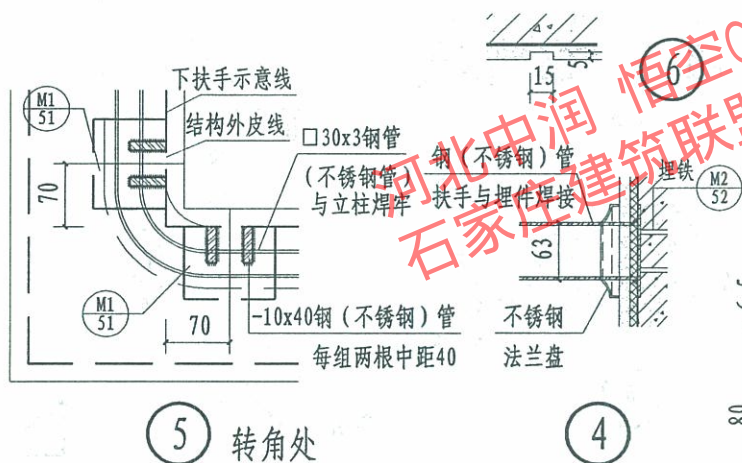
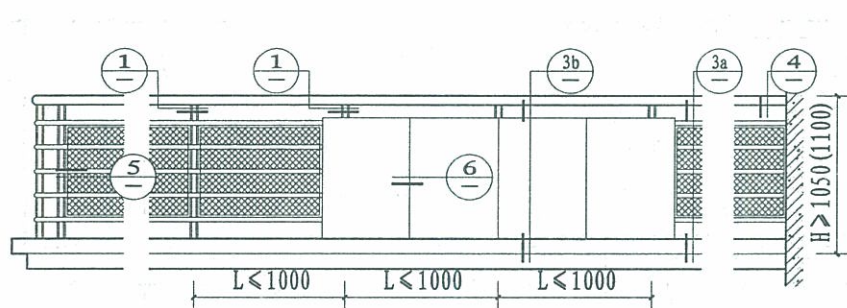

注:

王莉	3
核 审	
李仲成	Jun
对 校	
董志欣	董志欣
设 计	
路 德	路德
制 图	

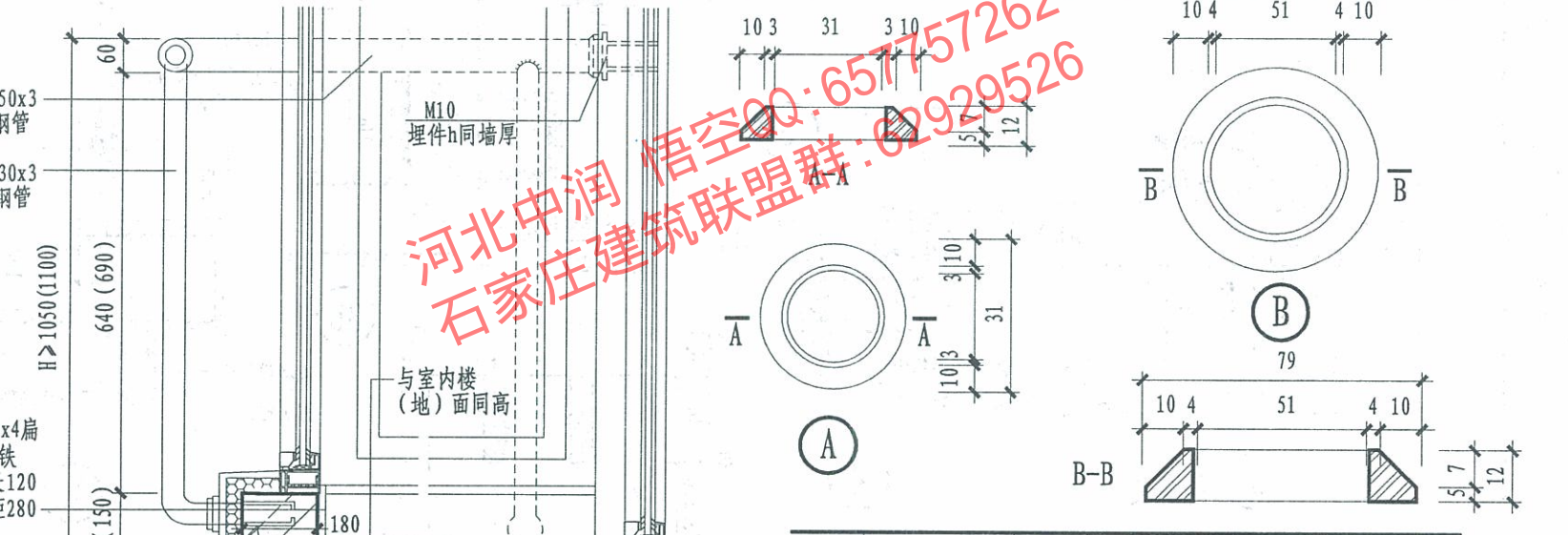
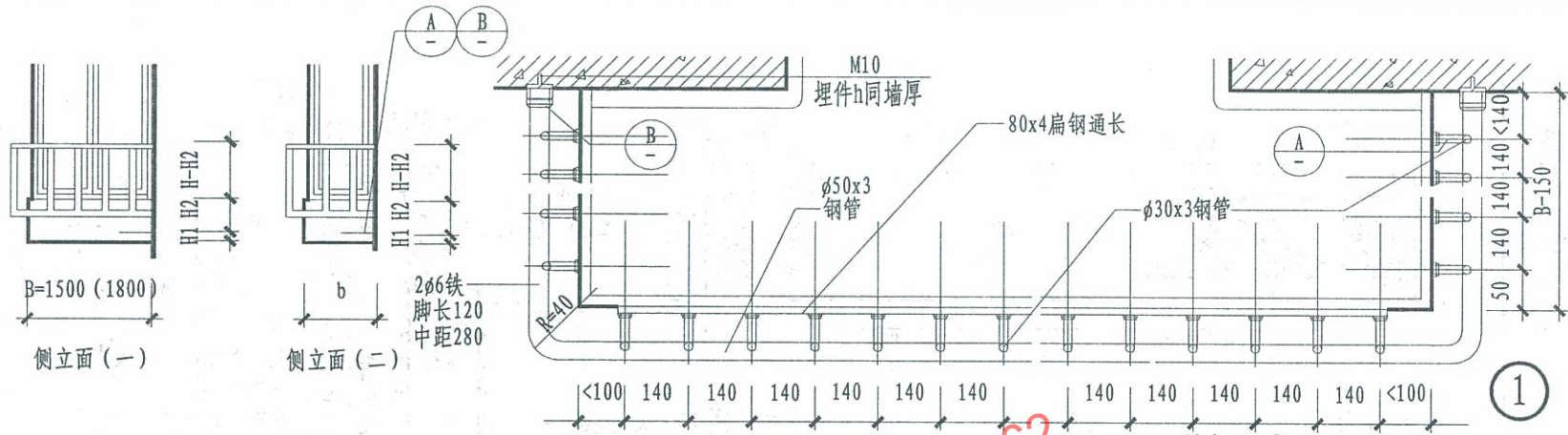

选号	钢筋及配套材料	选号	钢筋及配套材料	选号	钢筋及配套材料
A	镀锌	B	镀铬	C	不锈钢

王莉	王莉
----	----

审核

李仲成

对校

董志欣

设计

德路

四
五

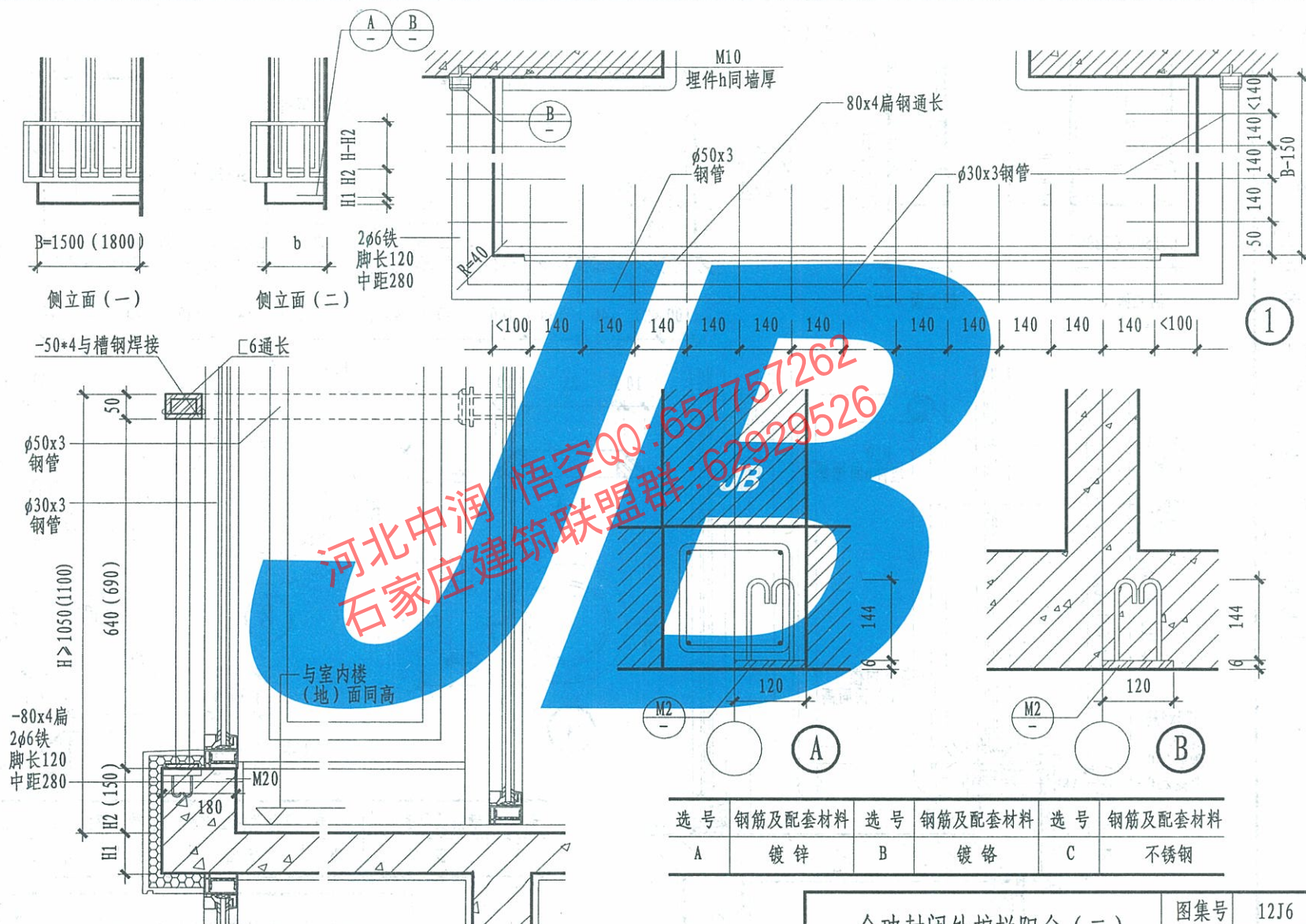

选号	钢筋及配套材料	选号	钢筋及配套材料	选号	钢筋及配套材料
A	镀锌	B	镀铬	C	不锈钢

全玻封闭外护栏阳台(二)

图集号	
-----	--

12J6

页次

65

制	图	路	德	设计	董志欣	对	校	李仲成	审核	王莉
---	---	---	---	----	-----	---	---	-----	----	----

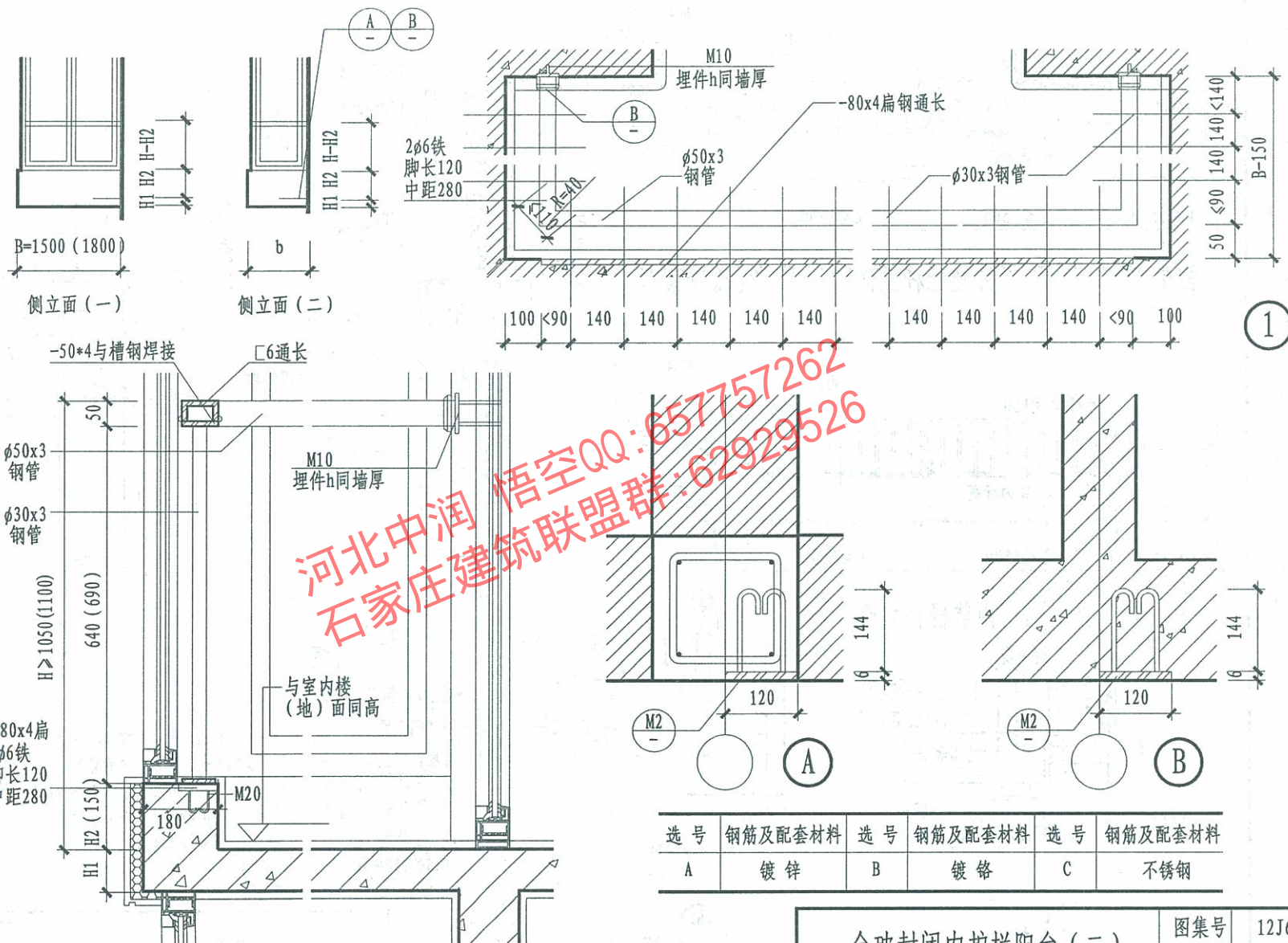

选号	钢筋及配套材料	选号	钢筋及配套材料	选号	钢筋及配套材料
A	镀锌	B	镀铬	C	不锈钢

全玻封闭内护栏阳台 (二)

图集号	12J6
页次	67

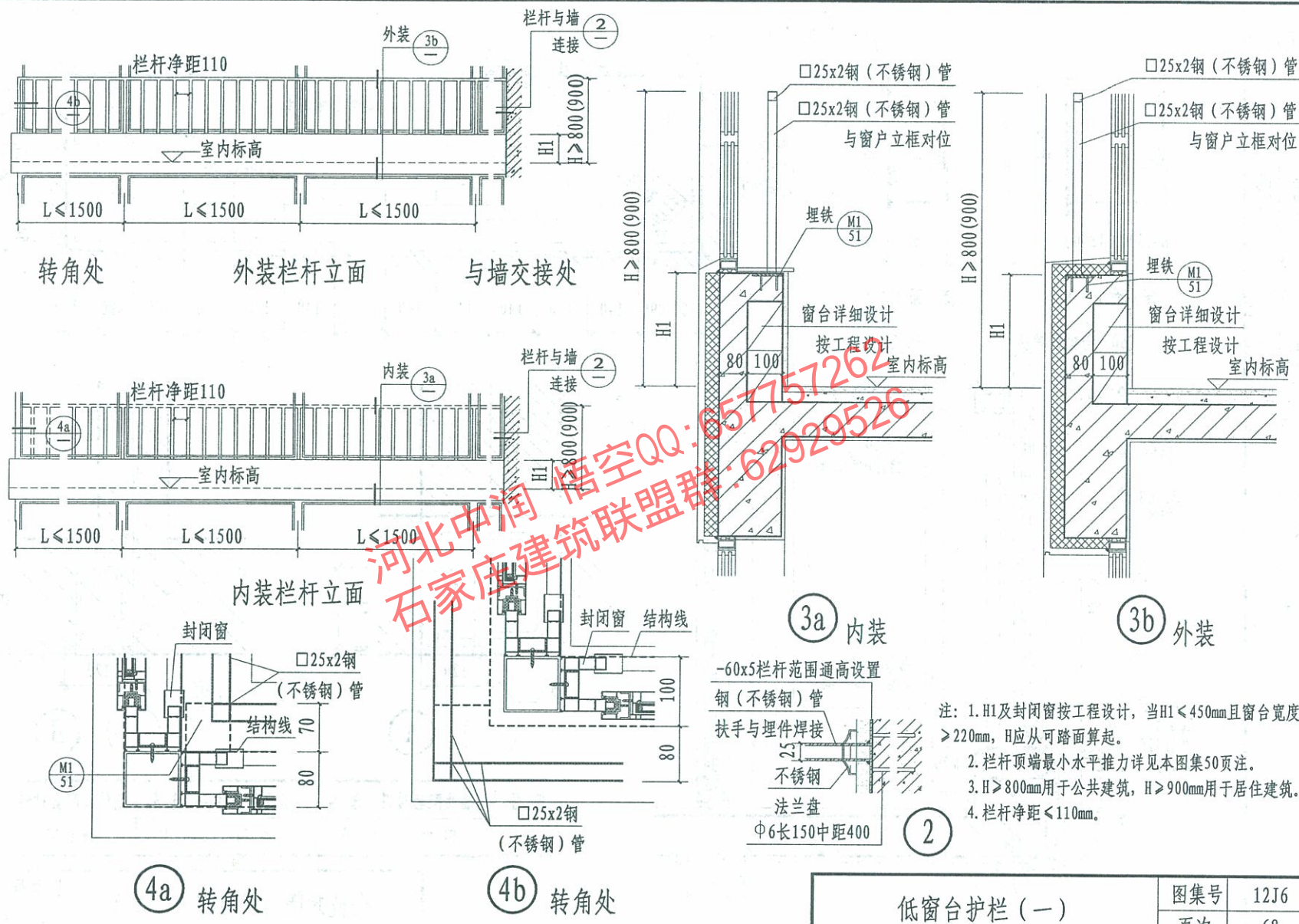

注: 1. H_1 及封闭窗按工程设计, 当 $H_1 < 450\text{mm}$ 且窗台宽度 $\geq 220\text{mm}$, H 应从可路面算起。
 2. 栏杆顶端最小水平推力详见本图集50页注。
 3. $H \geq 800\text{mm}$ 用于公共建筑, $H \geq 900\text{mm}$ 用于居住建筑。
 4. 栏杆净距 $\leq 110\text{mm}$ 。

王莉	3
核	
李仲成	
对	
董志欣	
计	
路	
制	

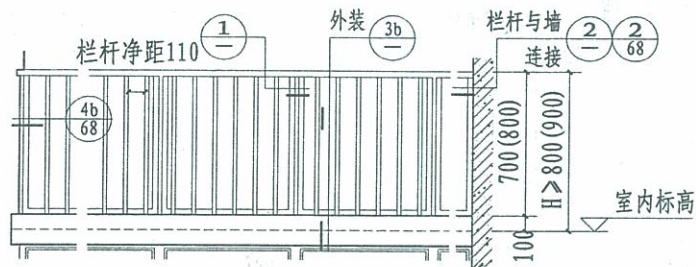

转角处 外装栏杆立面 与墙交接处

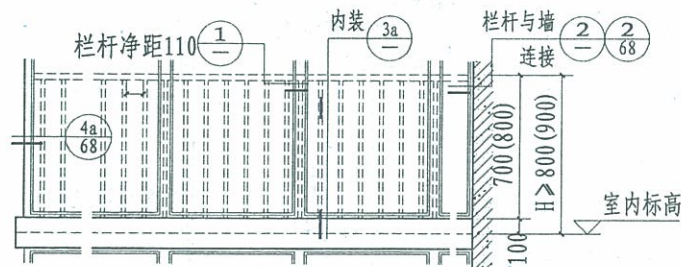

转角处 内装栏杆立面 与墙交接处

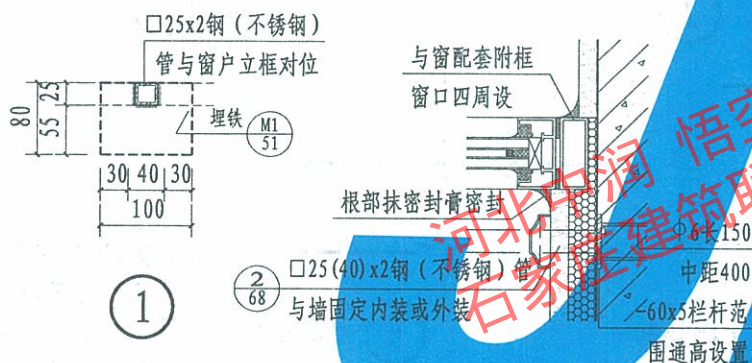

2

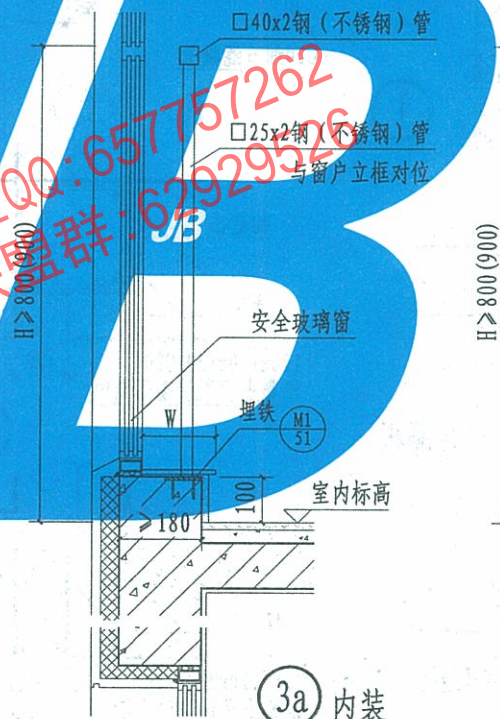

3a 内装

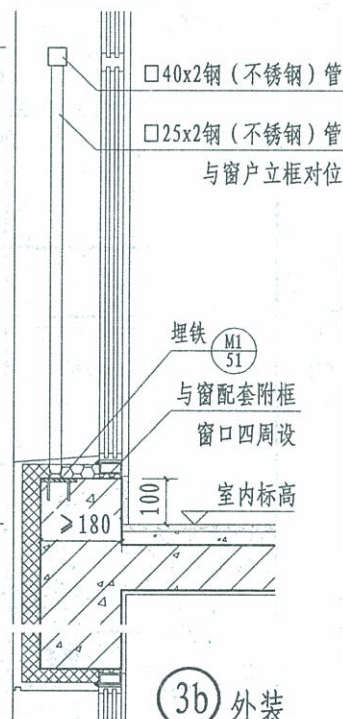

3b 外装

- 注: 1. 当 $W \geq 220\text{mm}$, H 应从可路面算起。
 2. 栏杆顶端最小水平推力详见本图集50页注。
 3. $H \geq 800\text{mm}$ 用于公共建筑, $H \geq 900\text{mm}$ 用于居住建筑。
 4. 栏杆净距 $\leq 110\text{mm}$ 。

低窗台护栏 (二)

图集号	12J6
页次	69

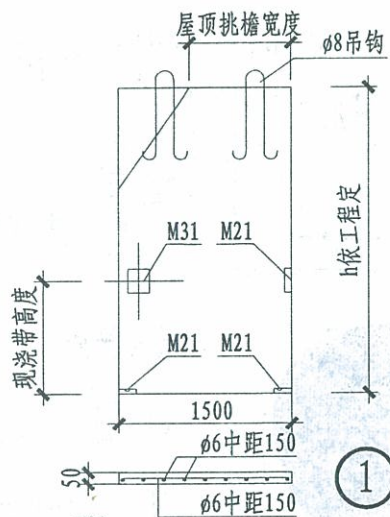

1

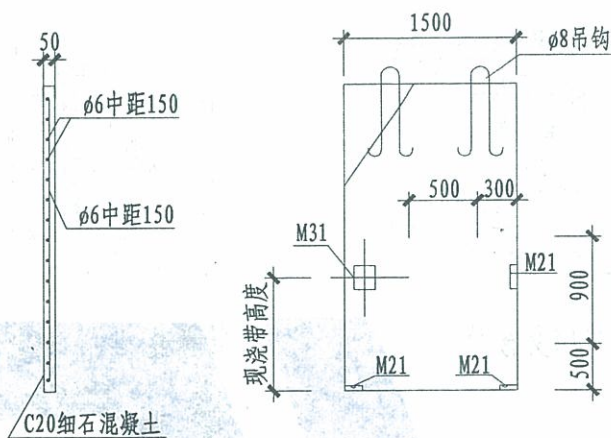

2

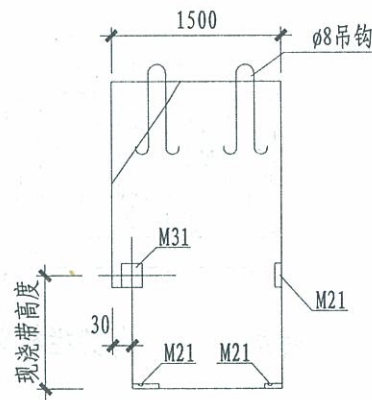

3

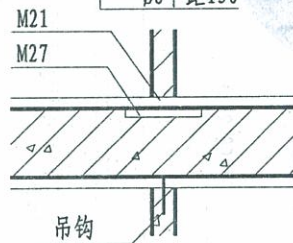

A 阳台隔板

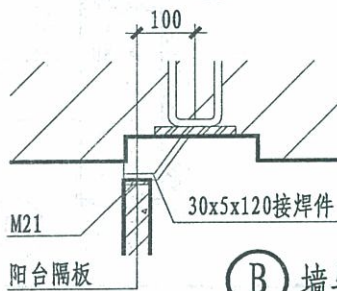

B 墙与隔板

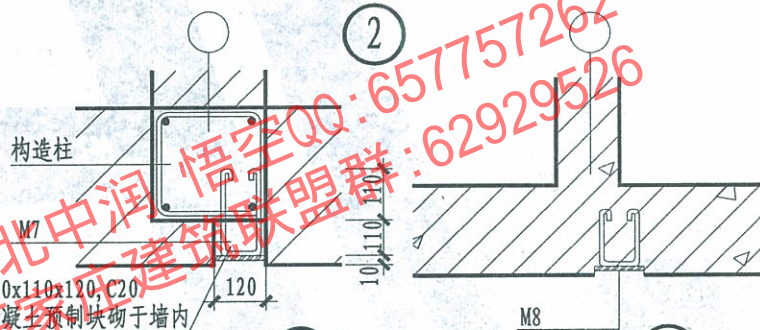

C 砌块砖

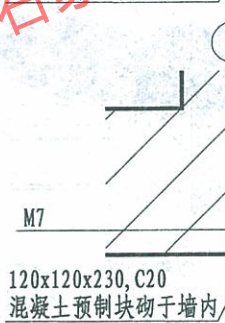

D 非粘土烧结砖

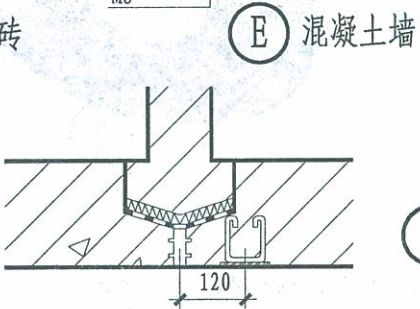

E 混凝土墙

F 预制板墙

注：焊接角钢扶手及阳台隔板时，墙上预埋件凹入墙内10。用1:2水泥砂浆抹平，粉刷同墙面。

阳台构件节点详图

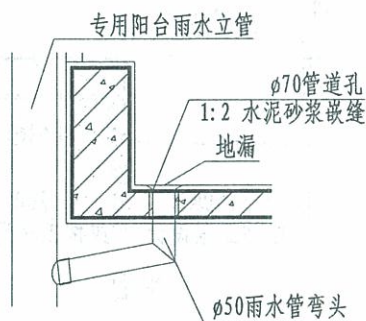
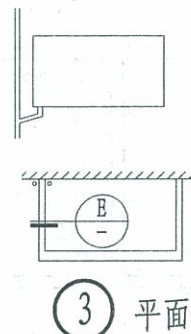
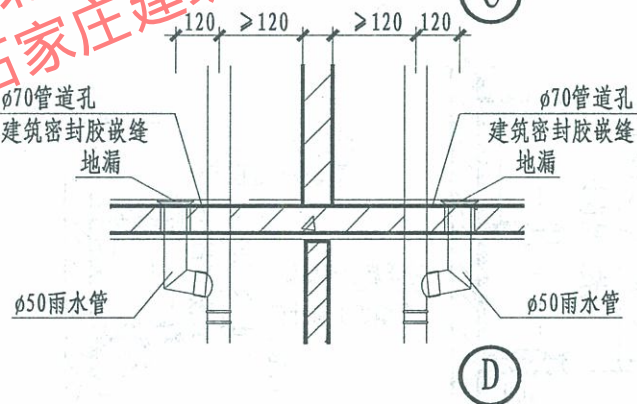
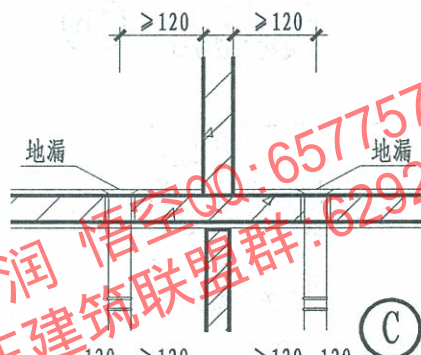
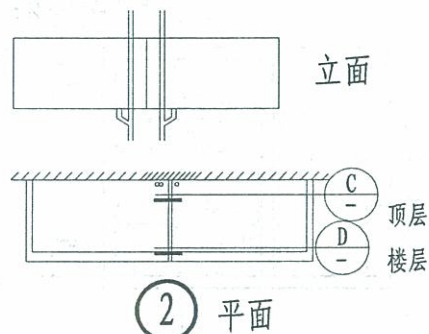
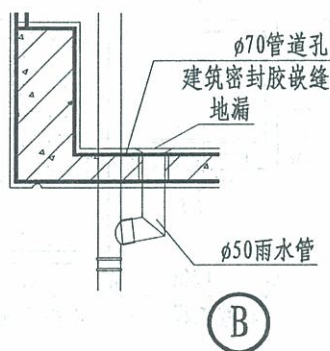
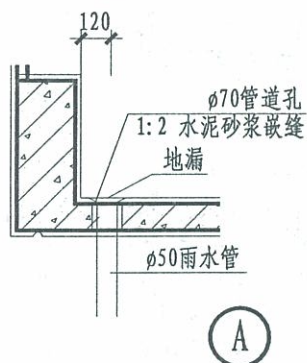
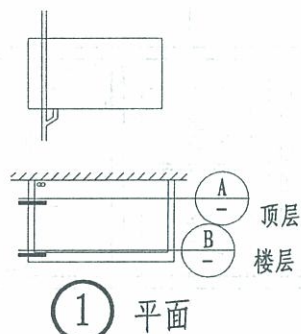

注:

- 1、雨水管采用UPVC管时弯头采用咬接。
- 2、油漆种类颜色按工程设计。
- 3、阳台板抹面向雨水口找坡5%。
- 4、严寒地区不能采用UPVC管。
- 5、宜用于封闭阳台。
- 6、阳台防水做法详个体设计。

阳台雨水管

图集号	12J6
页次	71

王莉	审核	李仲成	校	董志欣	设计	德路	制图
王莉	李仲成	董志欣	德路	王莉	李仲成	董志欣	王莉

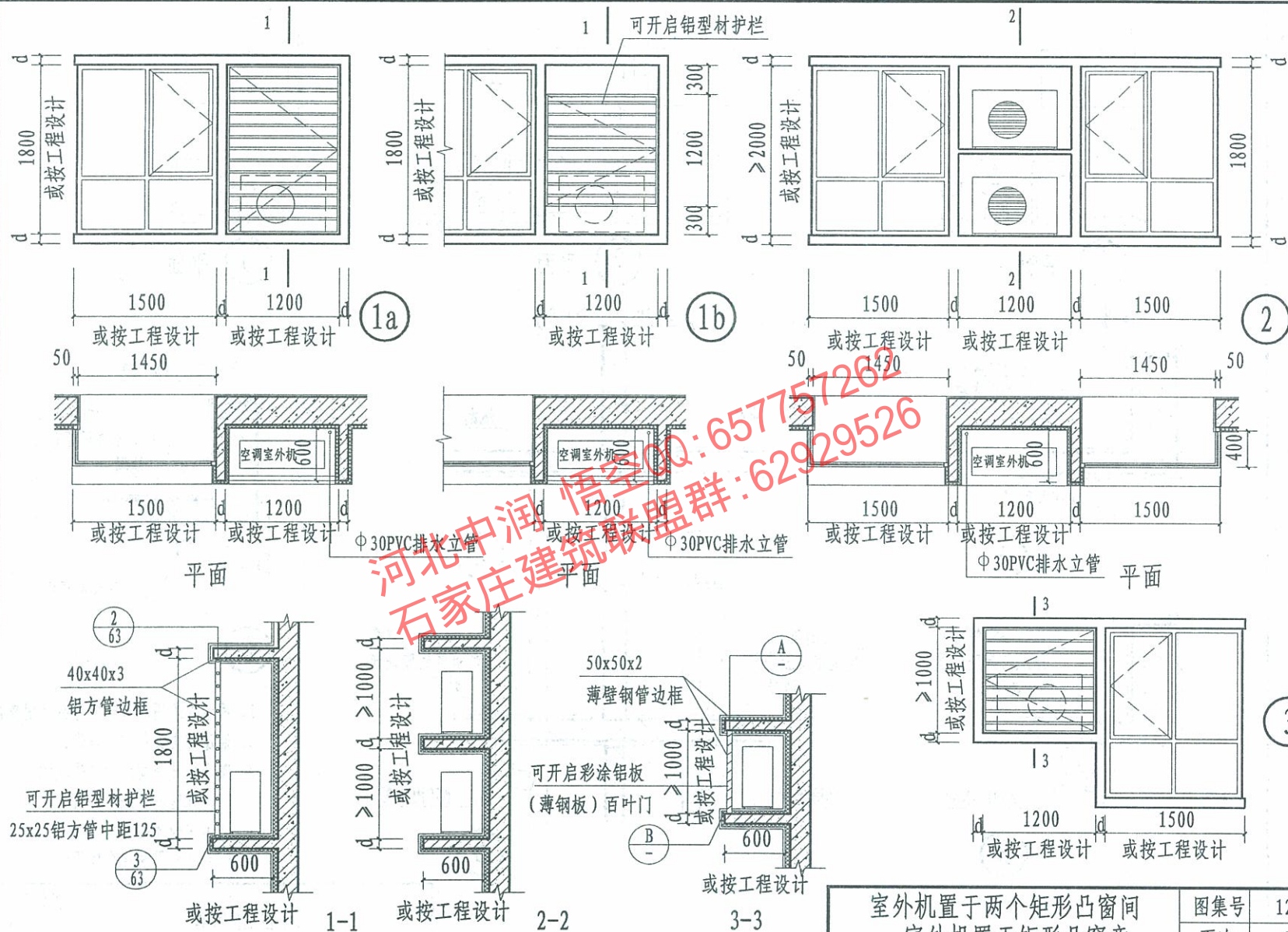

室外机置于两个矩形凸窗间
室外机置于矩形凸窗旁

图集号	12J6
页次	72

王莉 审核 李仲成 校对 董志欣 设计 路德 制图

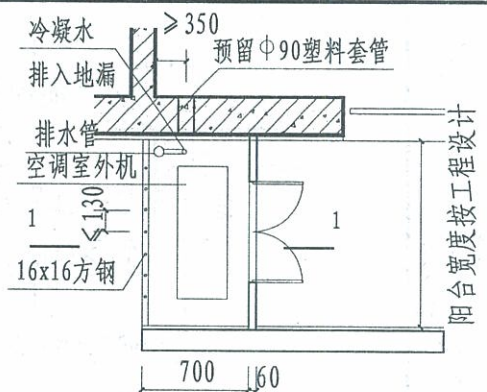
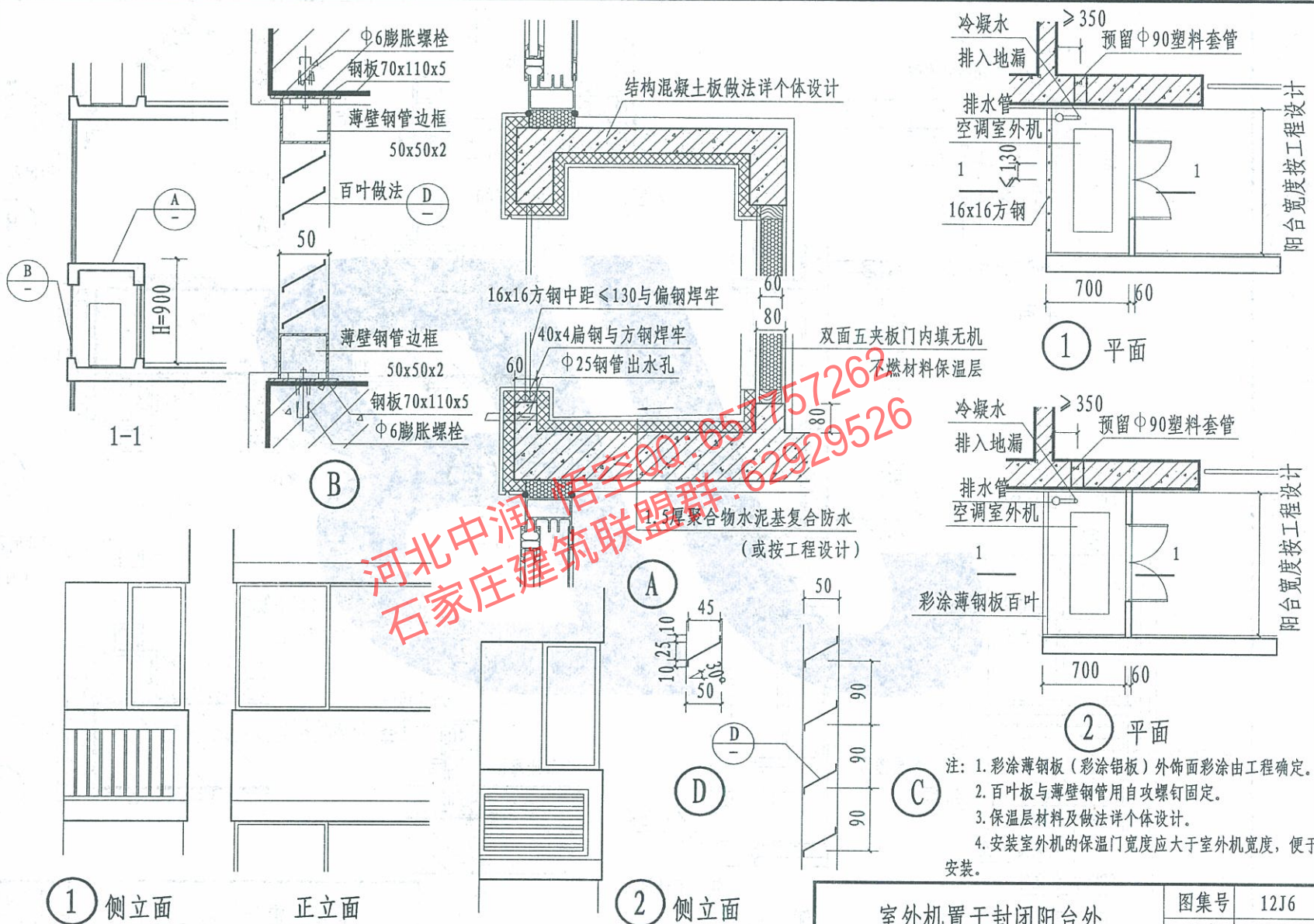

① 平面

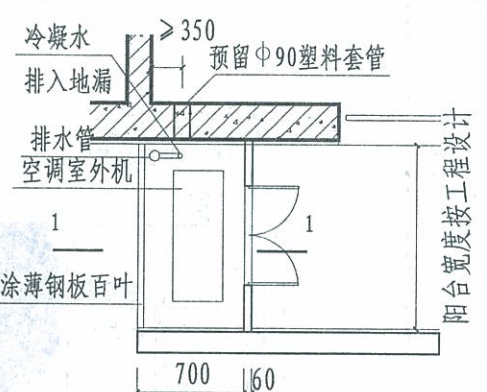

② 平面

- 注：1. 彩涂薄钢板（彩涂铝板）外饰面彩涂由工程确定。
2. 百叶板与薄壁钢管用自攻螺钉固定。
3. 保温层材料及做法详个体设计。
4. 安装室外机的保温门宽度应大于室外机宽度，便于安装。

室外机置于封闭阳台外

图集号	12J6
页次	74

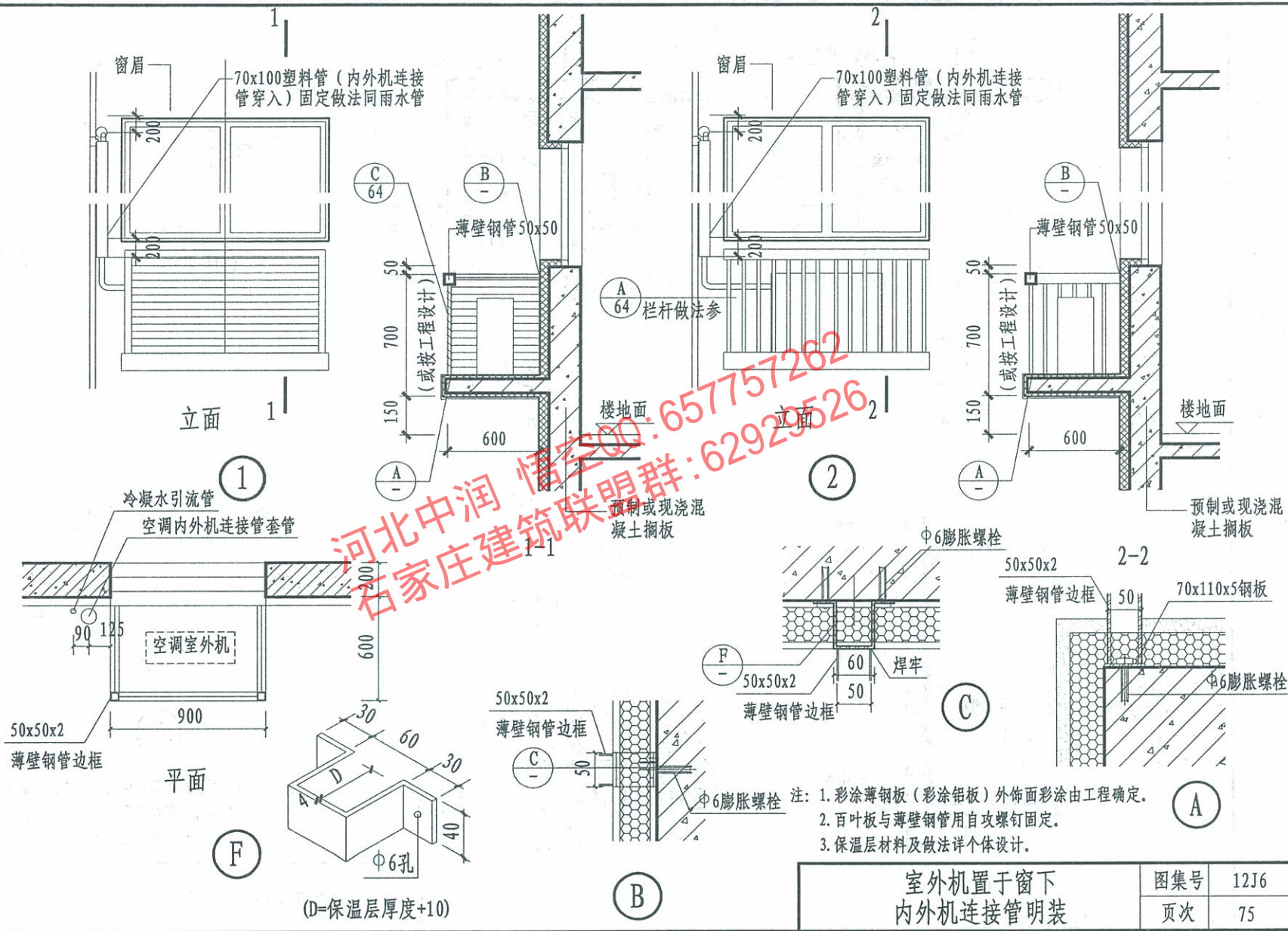

室外机置于窗下
内外机连接管明装

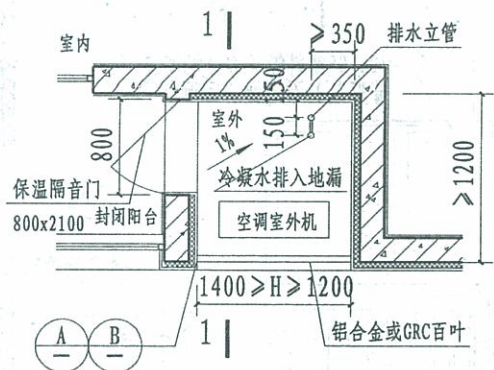

①
平面

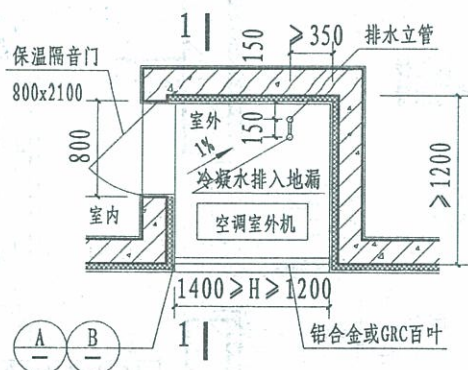

②
平面

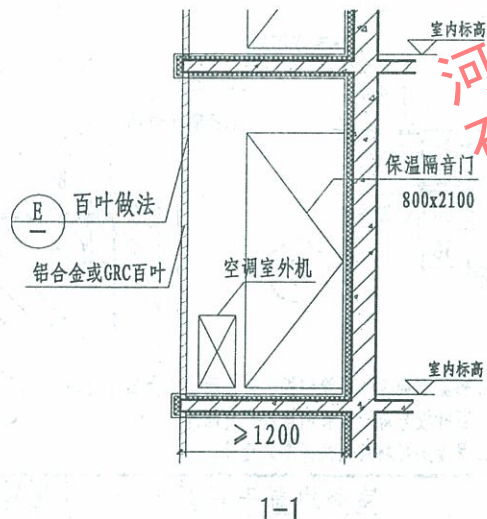
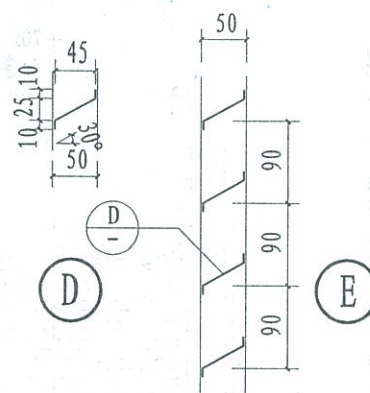

1-1

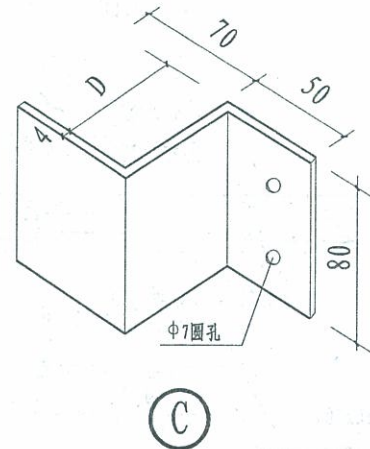
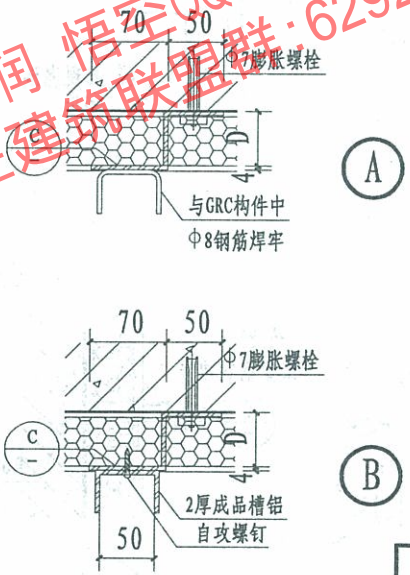

注: 1. 彩涂薄钢板(彩涂铝板)外饰面彩涂由工程确定。
2. 百叶板与薄壁钢管用自攻螺钉固定。
3. 保温层材料及做法详个体设计。

王莉	审核	李仲成	校对	董志欣	设计	路德	制图
3		Jun					

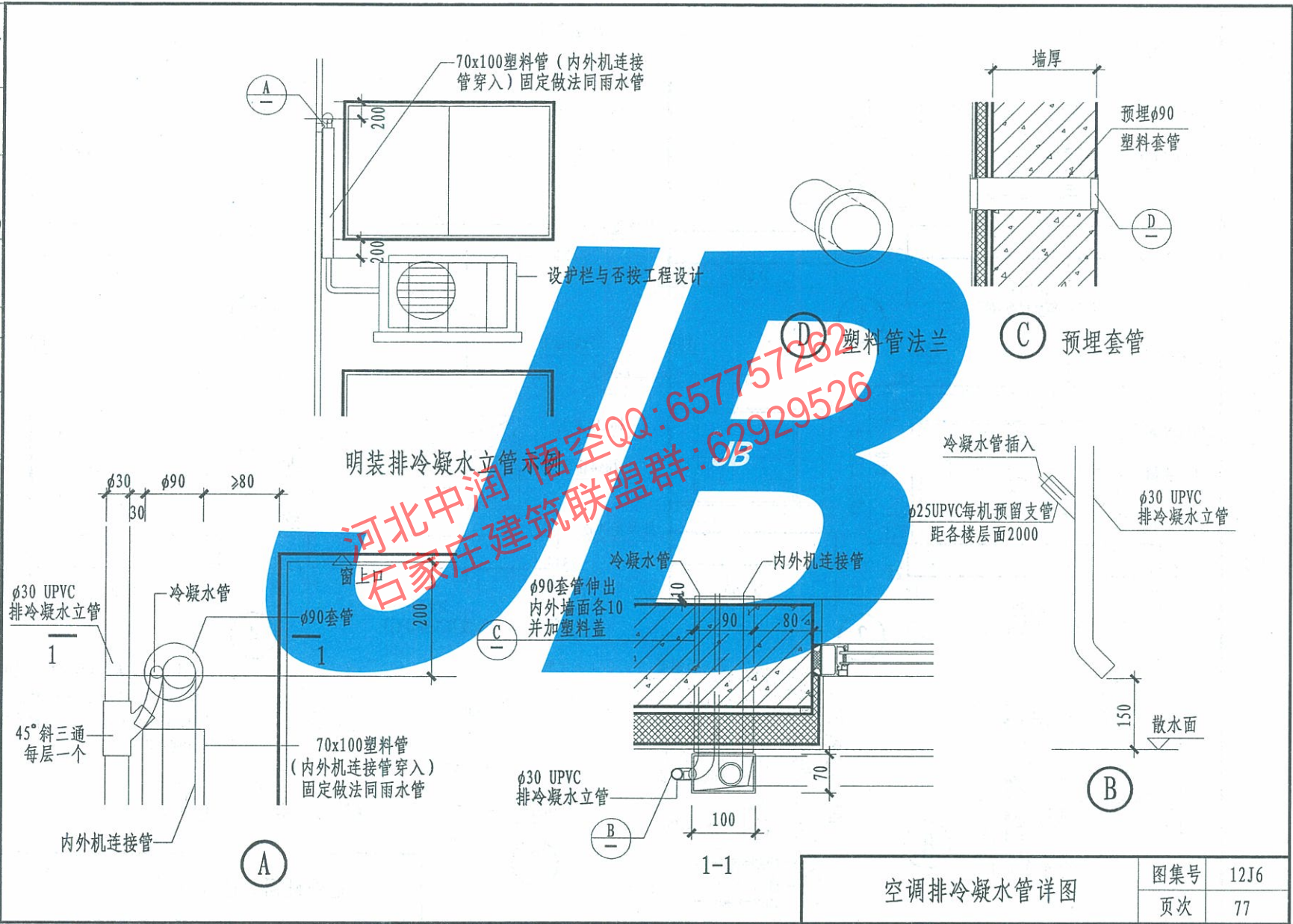

空调排冷凝水管详图

图集号	12J6
页次	77

制图	路德	设计	董志欣	校对	李仲成	审核	王莉
----	----	----	-----	----	-----	----	----

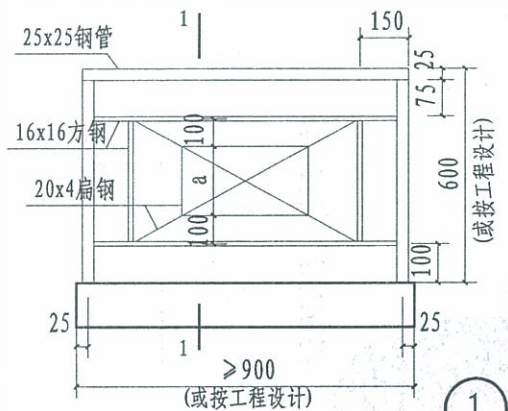

1

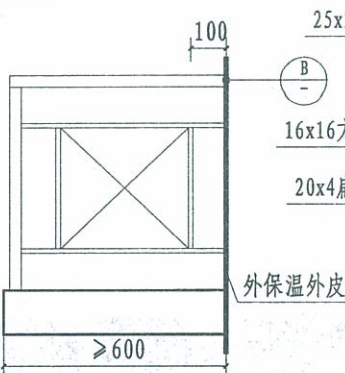

2

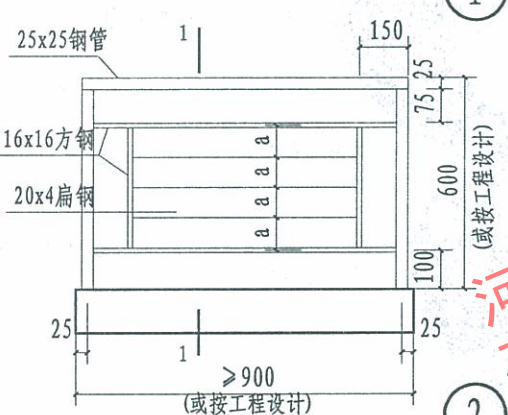

3

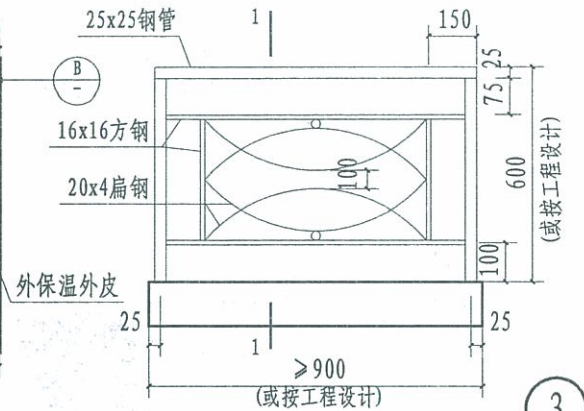

4

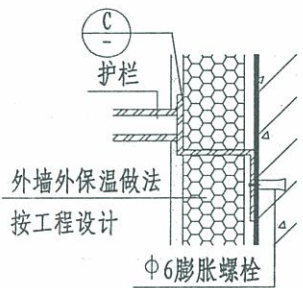
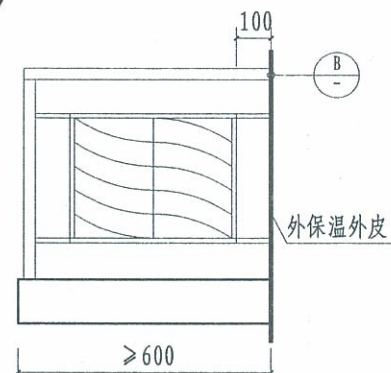
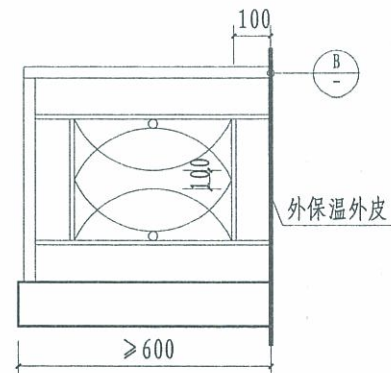

B

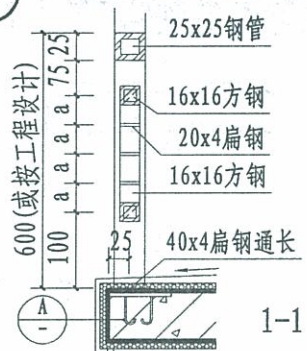

1-1

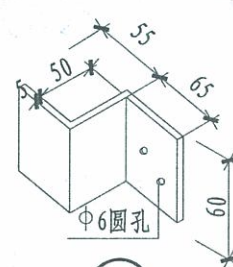

C

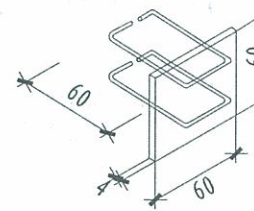

A

注：本图按外墙外保温考虑，以座板长900、自墙体外保温外皮挑出600为例，工程中如有不同，注意调整尺寸；护栏扶手与墙体应按图(B)固定牢靠。

室外机钢管栏杆护栏

图集号	12J6
页次	78

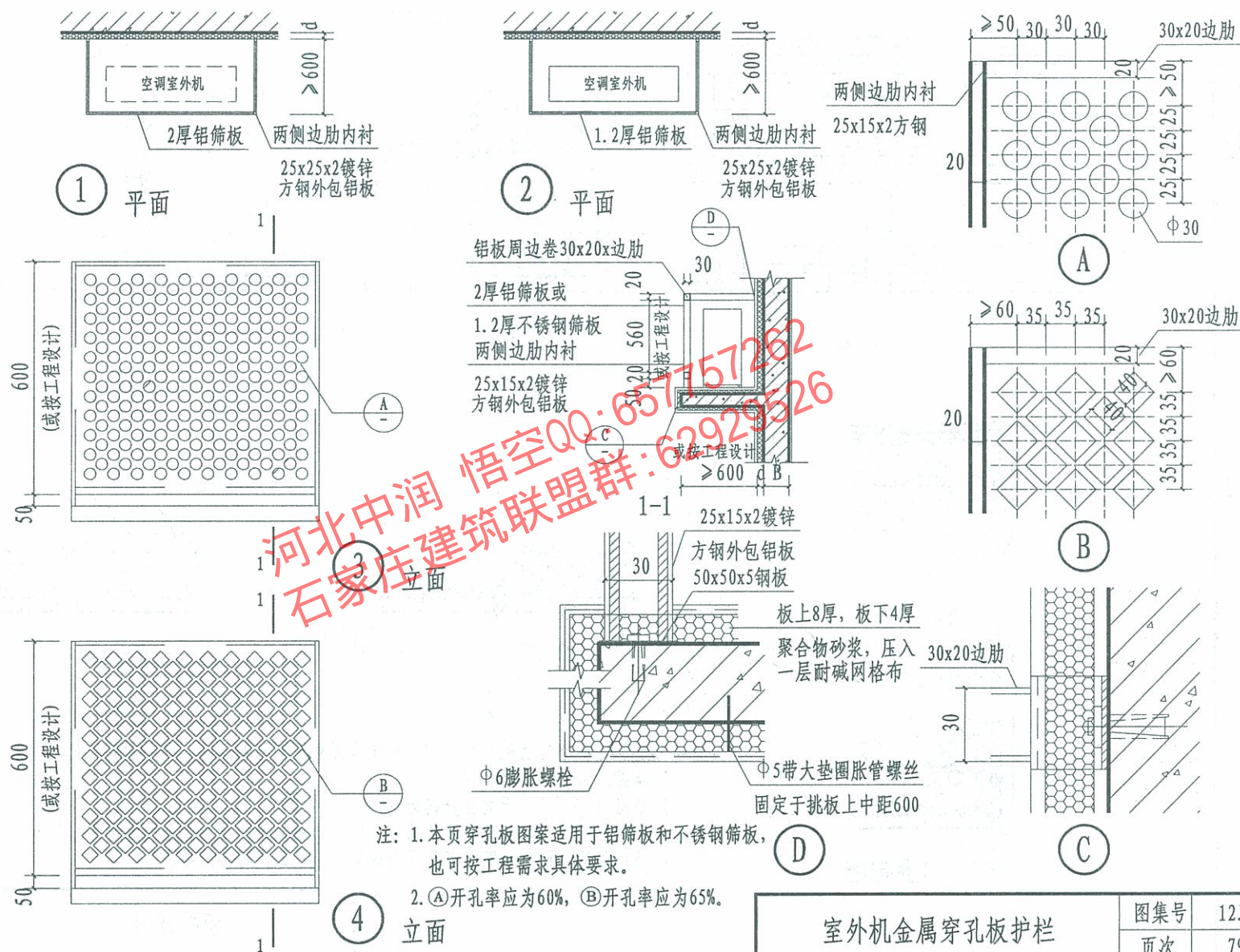

室外机金属穿孔板护栏

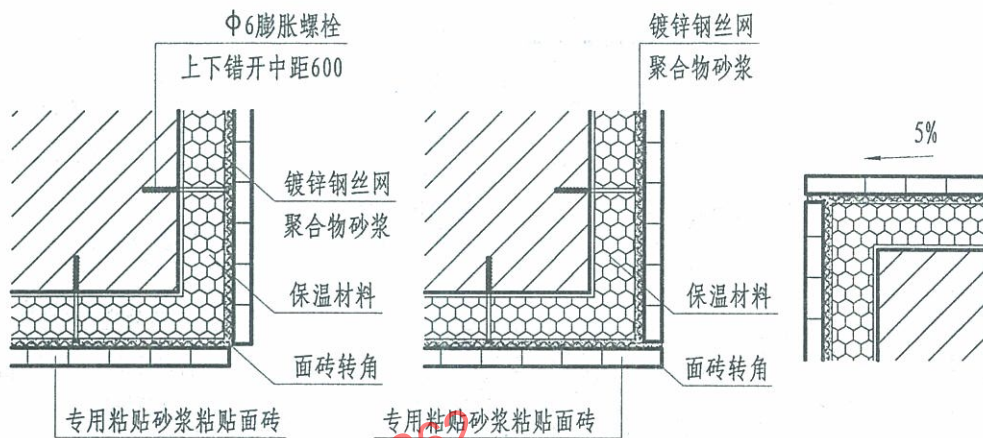
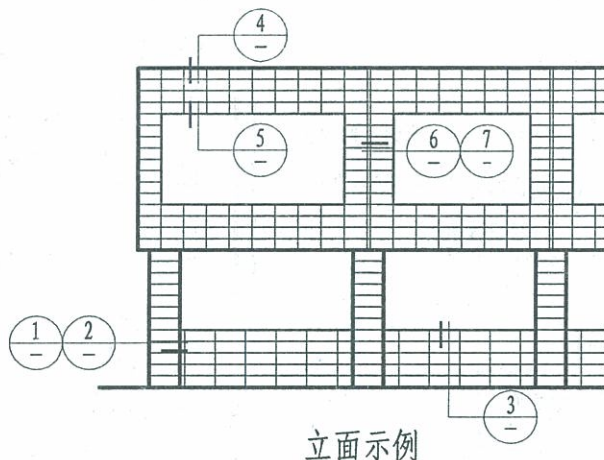

①

②

③

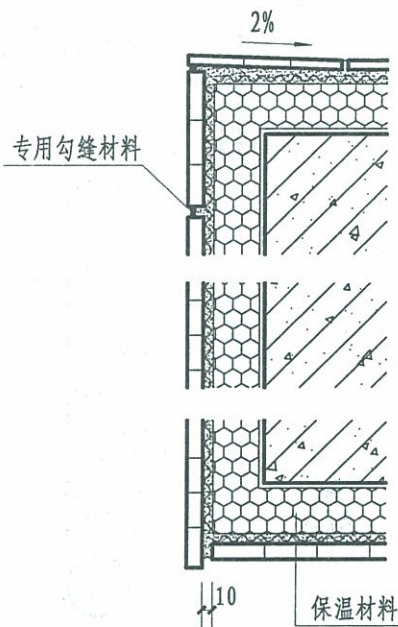

④

⑤

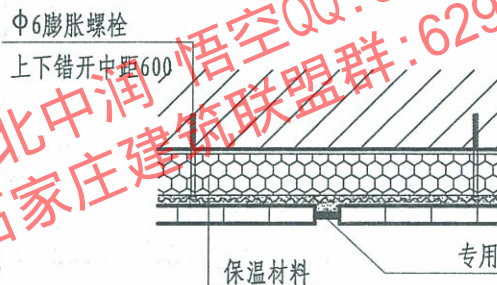

⑥

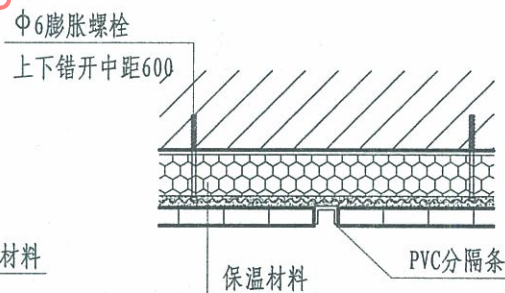

⑦

- 注：1. 镶贴前面砖背面采用YJ-302混凝土界面处理剂随刷随贴。镶贴面砖须留出缝隙，不得紧砖镶贴。缝宽通常为4~8。
2. 节点⑥⑦供立面分格时选用。
3. 面砖可以灵活排列，大小块掺和粘贴，也可采用同规格的面砖贴出不同花色。
4. 外墙外保温面砖粘贴应满足现行国家规范及地方标准的要求。

面砖墙面

王莉	审核	李仲成	校对	董志欣	设计	刘晓川	制图
----	----	-----	----	-----	----	-----	----

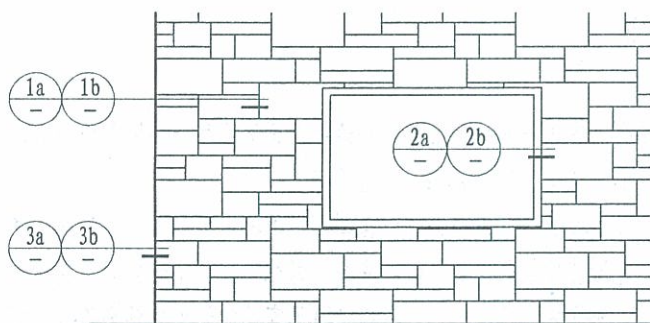

立面示例

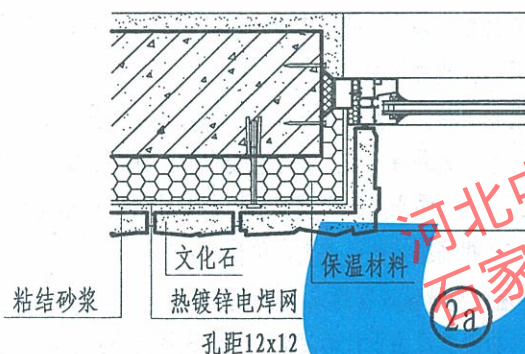

1a

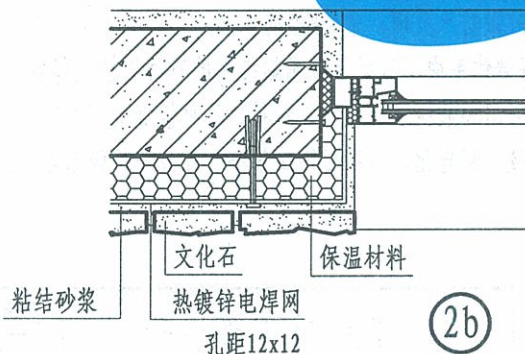

2b

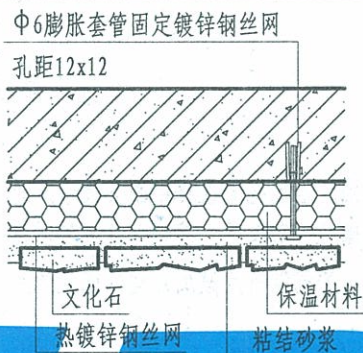

3a

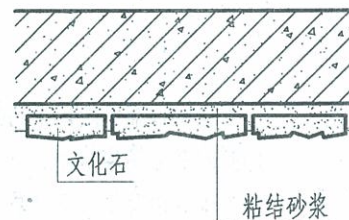

1b

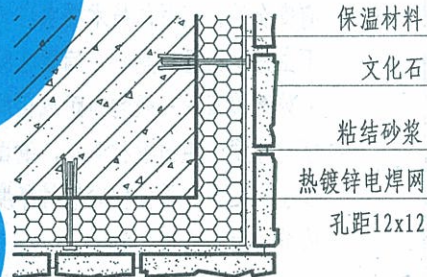

3b

人造文化石是采用硅酸盐水泥、轻质陶粒、色料、增强剂等原材料混合加工倒模经恒温蒸养而成，其质感、色泽、纹理与自然石材无异。产品表面经特殊处理，不退色、耐风化、抗冻隔热、吸声、吸水率低（防护处理后 $<2.5\%$ ，未经防护处理为 17% ）、耐腐蚀强度高（弯曲强度 5.12MPa ），防火无毒。人造文化石厚度依型号不同从 0.8cm 至 8cm 不等。单位重量 $20\sim 52\text{kg/m}^2$ 。

- 注：1. 此种粘贴人造文化石应按相关规范要求设计。
2. 每平方米保温层及镀锌钢丝网用6个膨胀螺栓与墙体固定。
3. 需用专用石材粘接剂粘贴文化石与基层。
4. 人造文化石之间一般标准缝隙为 20 ，也可按工程设计要求留缝。

文化石墙面

图集号	12J6
页次	81

王莉	3
审核	
李仲成	1
校对	
董志欣	
设计	
刘晓川	1
制图	

干挂石材幕墙技术系统说明

1. 干挂石材幕墙是以金属挂件和高强度锚栓把石板材牢固安装于建筑外侧的以金属构架为支承系统的外墙外饰面系统，幕墙支承系统不承担主体结构荷载。石材幕墙根据各地的气候特点做成外墙外保温体系或不保温体系。
2. 金属构架系统其型材形式、尺寸规格应经过荷载的结构计算确定。在重力荷载、风荷载、地震荷载及温度变形、主体结构变形影响下具有安全性。钢材的技术要求应符合国家相关现行标准规定。一般情况下主龙骨为竖向龙骨，间距在800~1200，横向龙骨间距同板材宽度。
3. 外幕墙石材一般均为耐风化的花岗岩石材，石材吸水率应小于0.8%，板材厚度：粗面板材 ≥ 28 ，镜面与亚光面板材 ≥ 25 ，当采用新型铝砂镁（铝合金）干挂件时板材厚度可以减薄，无论何种板材，干挂石材的单块面积应 $\leq 1.5\text{m}^2$ 。
4. 干挂石材装修层的厚度（指结构墙或围护墙外皮至石材外皮的尺寸）因龙骨尺寸、保温层厚度以及龙骨构架方式的不同而变化，一般层高情况下厚度约在150~220之间，必须根据工程设计具体情况最终确定。
5. 金属挂件材质应为不锈钢或铝合金，其技术和性能应符合国家现行标准。铝砂镁干挂件是经过静电粉末喷涂的铝合金材料，质轻（约为不锈钢挂件的1/3~1/2）、抗老化、耐腐蚀、强度高、价格低、安装便捷、利于维修，是技术先进的配件材料。
6. 挂件以插板和背栓为主，基本构造分为缝挂式和背挂式两大类。插板有多种形式，如T型、L型、Y型、R型和SE组合型。背栓有固定型和

可调整型。各种不同挂件及其组合适用于不同面积、不同部位及高度的幕墙上（见干挂石材幕墙主要挂件表）。

7. 缝挂式插板有T型、L型、SE组合型等，但相邻板材共用一个挂件（T型），可拆装性较差，石材破坏率高。以往常用的销钉式因石材局部受压大、易损坏，已被淘汰，目前只限于安装柱子外的弧形石板。SE组合型是较好的缝挂方式。

8. 背挂式是采用Y型、R型挂件在石材背面固定，板与板之间没有联系，排除了热胀冷缩的相互影响，安装牢固、抗震性能好、更适合于异形石材板块，是目前先进可靠的施工方式。

9. 背栓连接与背挂有相同的优点，它可以在工厂预先将挂件安装于石材板材上，成为小单元幕墙，在工地可直接安装，更为便捷。小单元式石材幕墙在国外已大量采用。可调型背栓是通过调整石材挂件上的调节螺栓，进一步提高幕墙的平整度，价格相对较高。

10. 干挂石材幕墙外观可做成密缝式（板缝宽度应 ≥ 10 ）缝内打胶，也可做成开放式（板缝宽度由设计确定）。开放式缝内不打胶，横缝完全开放，竖缝应做防水处理，卡装W型防水条。









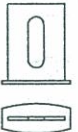
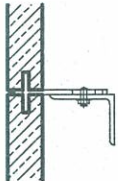

11. 干挂石材幕墙体系中，石材与金属粘接用的石材干挂胶起着重要的粘结作用，应采用环氧树脂干挂胶。石材、石材板缝之间的密封，应采用硅酮密封胶，耐老化，对石材污染较小，均应符合国家与行业标准的要求。

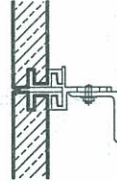
干挂石材幕墙（一）

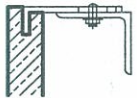
图集号	12J6
页次	82

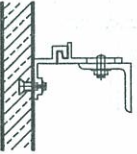
王莉	王莉
核	核
审	审
李仲成	李仲成
对	对
校	校
董志欣	董志欣
计	计
设	设
刘晓川	刘晓川
制	制
图	图

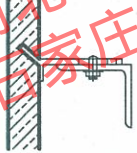
干挂石材幕墙主要挂件表

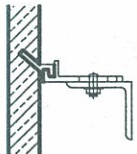
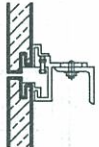
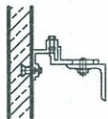
名称	挂件图例	干挂形式	适用范围	名称	挂件图例	干挂形式	适用范围
T型			适用于小面积内外墙	SE型			适用于大面积内外墙
L型			适用于幕墙上下收口处	固定背栓			适用于大面积内外墙
Y型			适用于大面积外墙	可调挂件	R型		适用高层大面积内外墙
R型			适用于大面积外墙		SE型		
					背栓		

干挂石材幕墙 (二)

图集号	12J6
页次	83

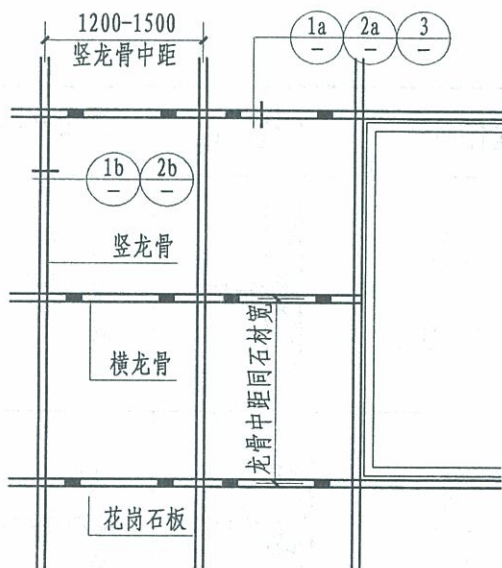

立面示例图

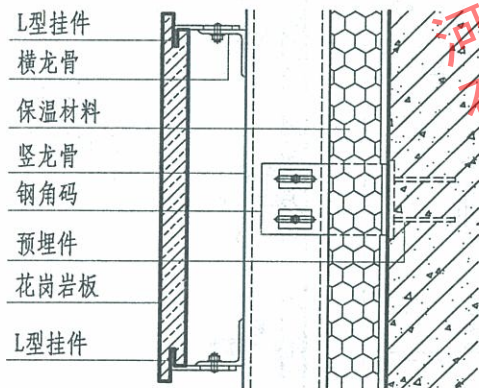

③ L型缝挂式

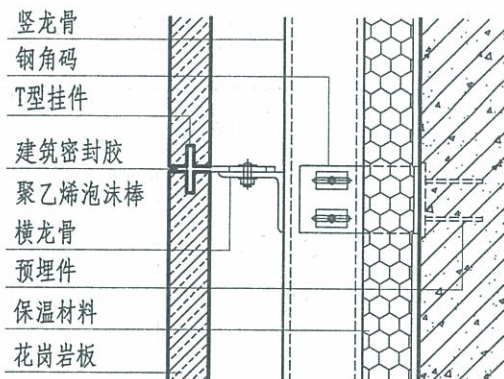

①a T型缝挂式

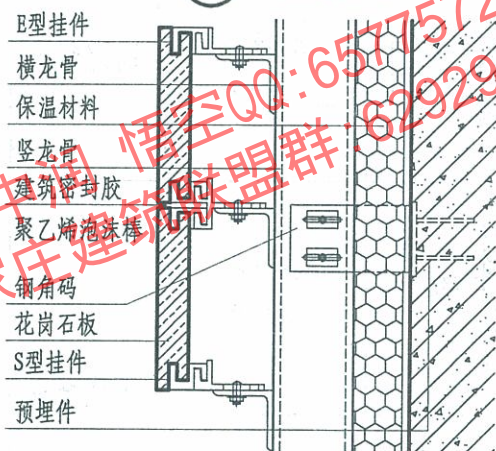

②a SE型组合缝挂式

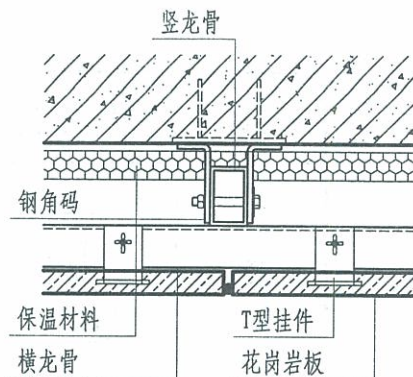

①b T型缝挂式

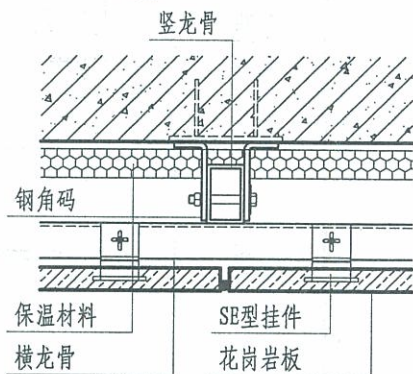

②b SE型组合缝挂式

- 注: 1. 本图集以缝挂式干挂石材幕墙配合外墙外保温为例, 图示节点为密缝式节点。也可做成开放式节点, 竖缝做防水处理, 安装防水条。
2. 层间防火封堵做法详个体设计。

干挂石材幕墙 (外保温一)

图集号	12J6
页次	84

王莉	3和
核	
李仲成	审核
校	
董志欣	设计
刘晓明	制图

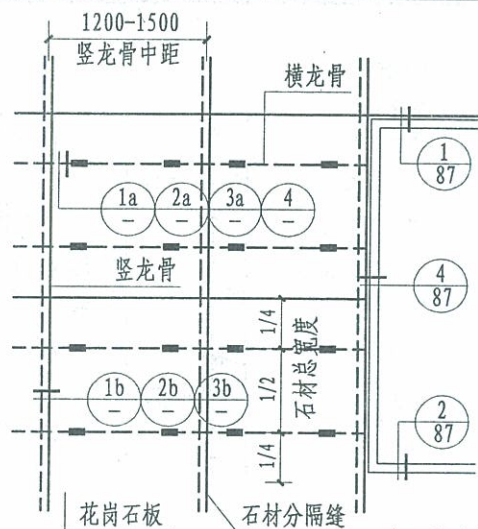

立面示例图

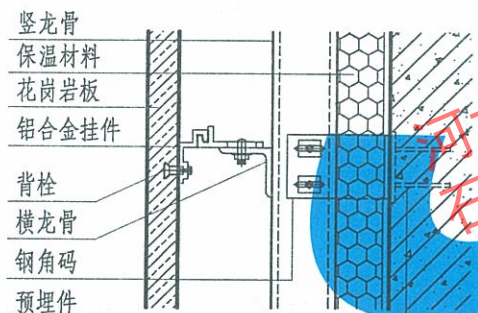

4 背栓挂式小单元

注: 1. 本图集以背挂式(Y型挂件及R型组合挂件)和背栓式(插槽式及挂式)干挂石材幕墙配合外墙外保温为例, 图示节点为密缝式节点。亦可做成开放式节点, 即横缝完全开放, 竖缝应做防水处理, 安装防水条。

2. 竖向龙骨可嵌入保温层内, 也可在保温层外。
3. 层间防火封堵做法详个体设计。

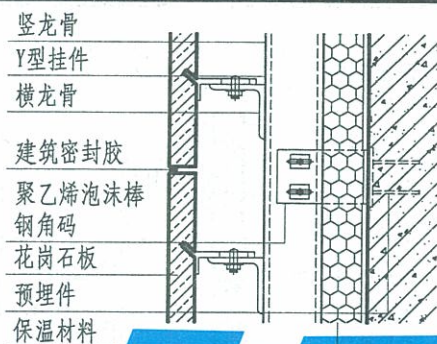

1a Y型背挂式

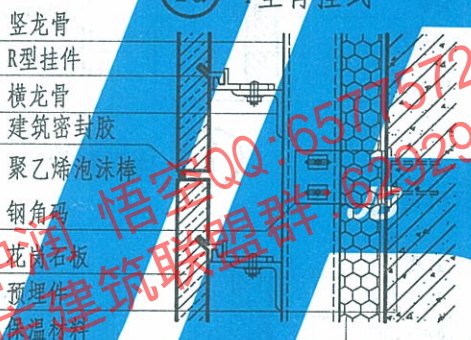

2a R型背挂小单元

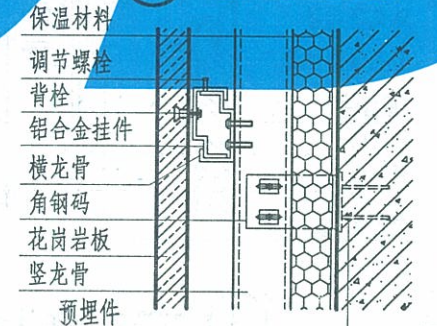

3a 背栓插槽式小单元(可调型)

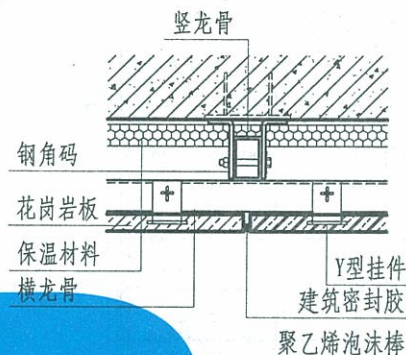

1b Y型缝挂式

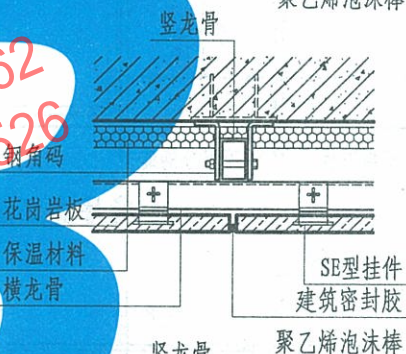

2b R型背挂小单元

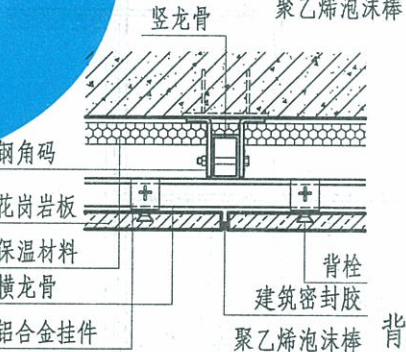

3b 背栓插槽式小单元(可调型)

干挂石材幕墙(外保温二)

图集号	12J6
页次	85

王莉	审核	李仲成	校对	董志欣	设计	刘晓川	制图
----	----	-----	----	-----	----	-----	----

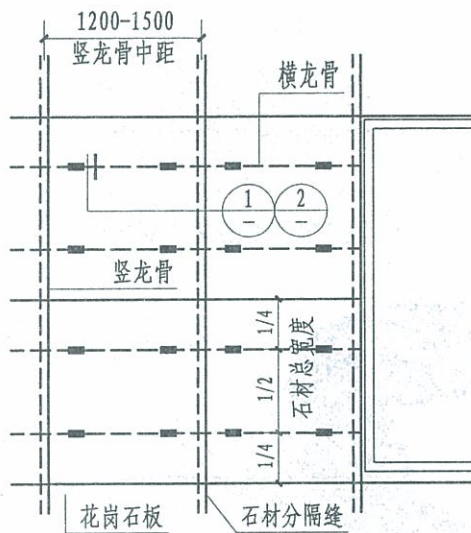

背挂式立面示例图

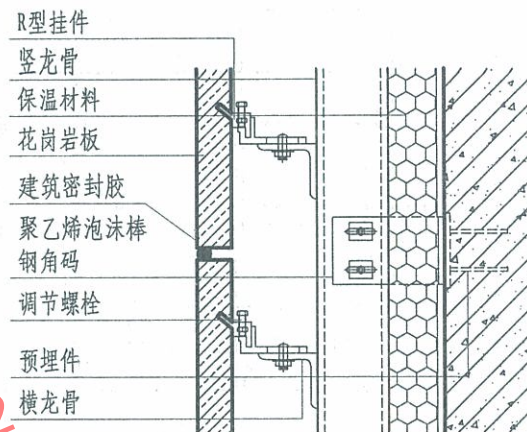
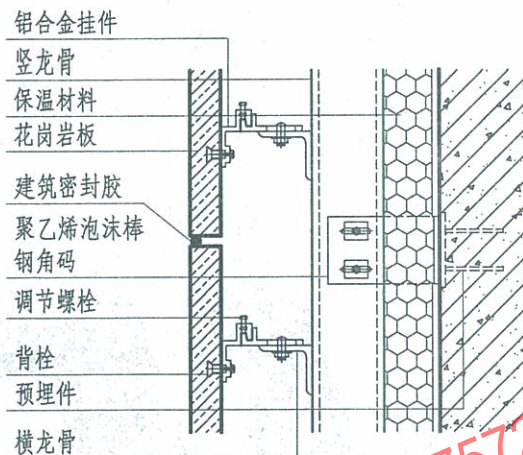

② R型组合背挂式

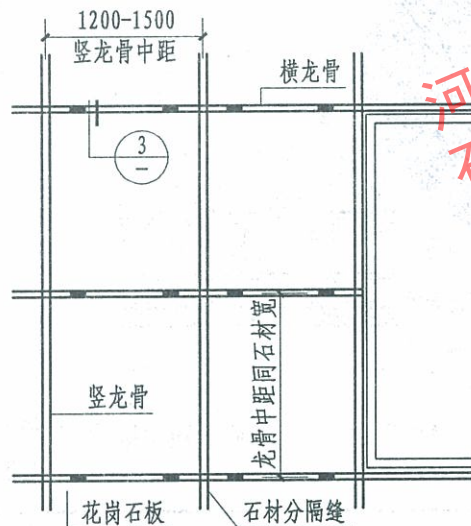

缝挂式立面示例图

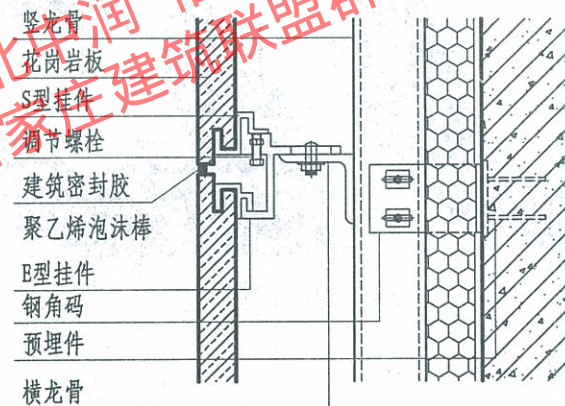

③ SE型组合缝挂式

注：本图以可调式干挂石材幕墙（挂式背栓、SE型组合挂件及R型组合挂件）配合外墙外保温为例，图示节点为密缝式节点。亦可做成开放式节点，即横缝完全开放，竖缝应做防水处理，安装防水条。

干挂石材幕墙（外保温三）

图集号	12J6
页次	86

王莉	审核	李仲成	对	董志欣	设计	刘峻川	制图
----	----	-----	---	-----	----	-----	----

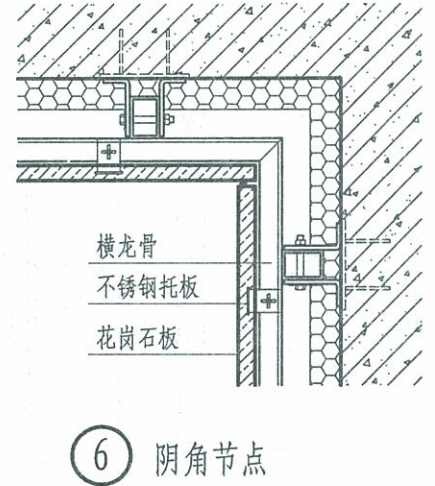
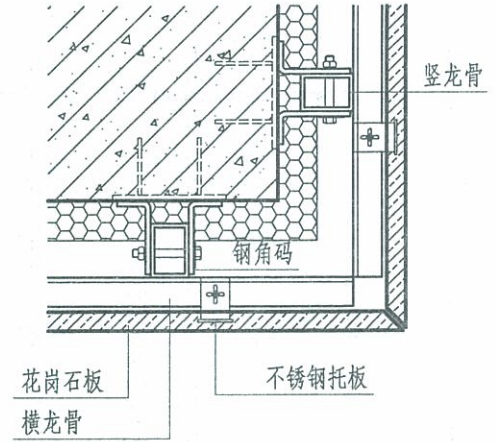
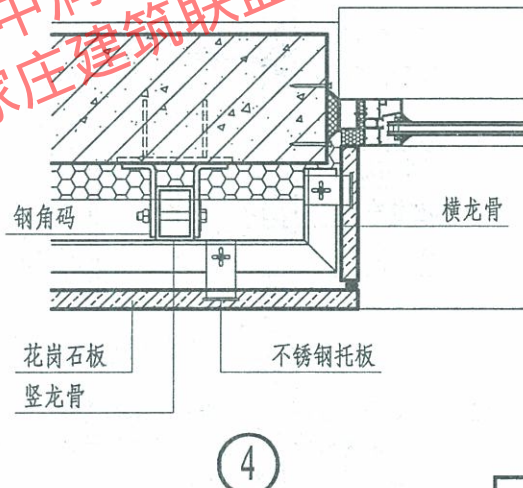
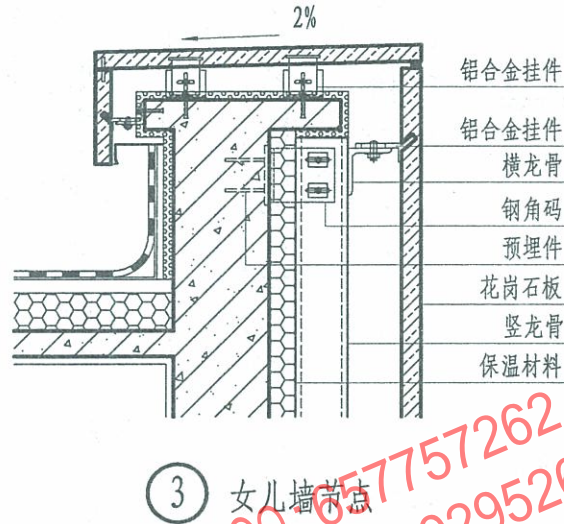
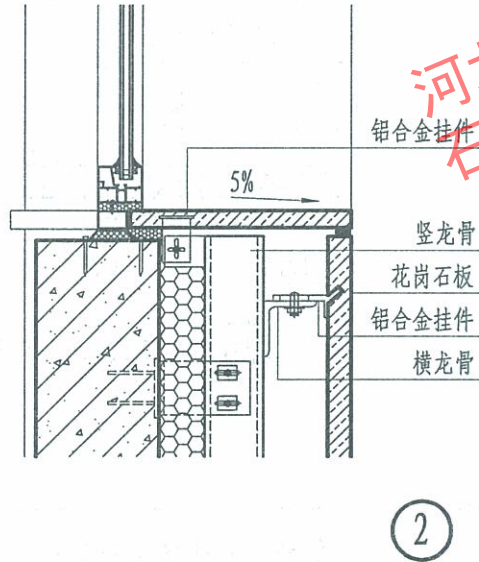
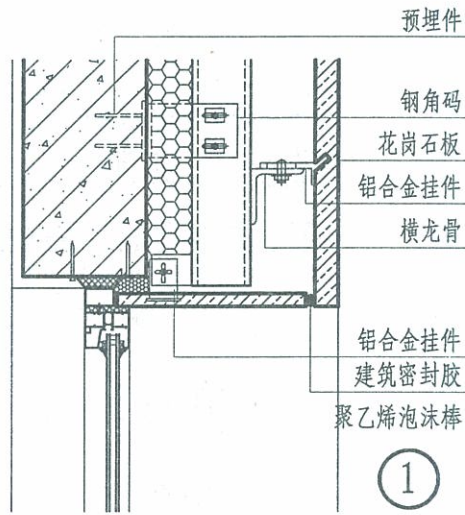

干挂石材幕墙（外保温四）

图集号	12J6
页次	87

王莉	3
核	申
李仲成	3
对	校
董志欣	3
设计	刘皖川
制图	刘皖川

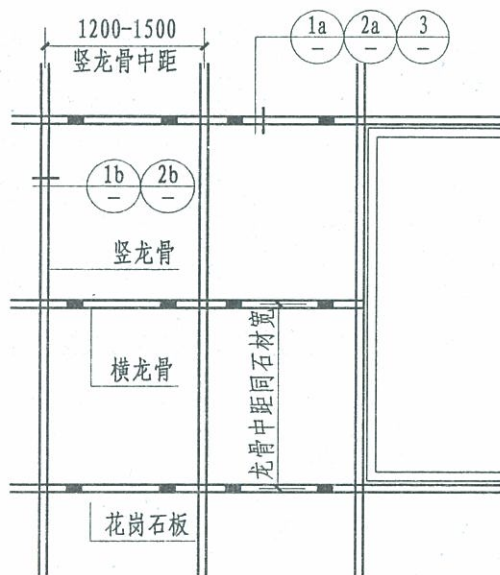

立面示例图

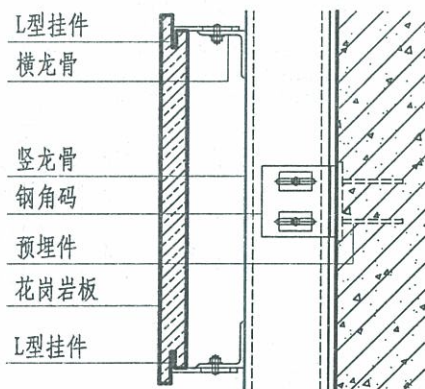

③ L型缝挂式

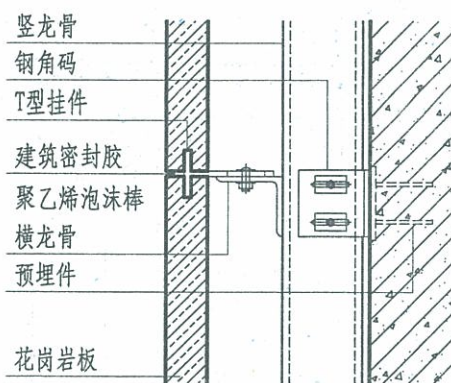

①a T型缝挂式

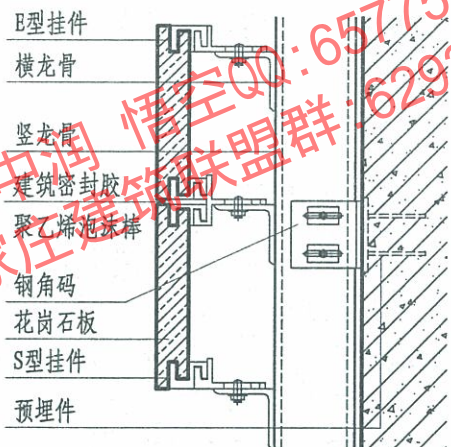

②a SE型组合缝挂式

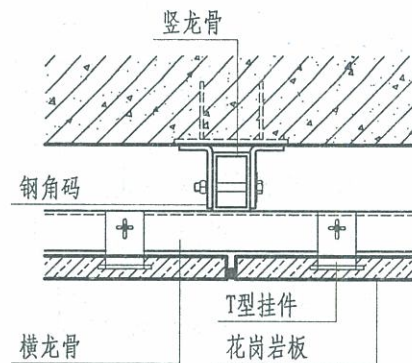

①b T型缝挂式

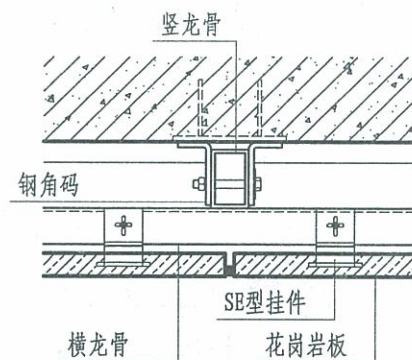

②b SE型组合缝挂式

- 注: 1. 本图集以缝挂式干挂石材幕墙为例, 图示节点为密缝式节点。也可做成开放式节点, 竖缝做防水处理, 安装防水条。
2. 层间防火封堵做法详个体设计。

干挂石材幕墙 (无外保温一)

图集号	12J6
页次	88

王莉	3
核	
李仲成	
对	
董志欣	
设计	
刘院川	
制	

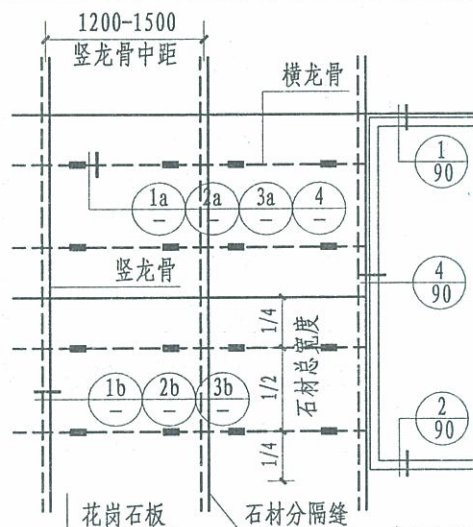

立面示例图

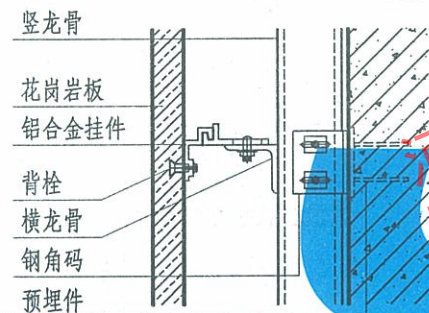

④ 背栓挂式小单元

注: 1. 本图集以背挂式(Y型挂件及R型组合挂件)和背栓式(插槽式及挂式)干挂石材幕墙为例, 图示节点为背缝式节点。亦可做成开放式节点, 即横缝完全开放, 竖缝应做防水处理, 安装防水条。

2. 竖向龙骨可嵌入保温层内, 也可在保温层外。
3. 层间防火封堵做法详个体设计。

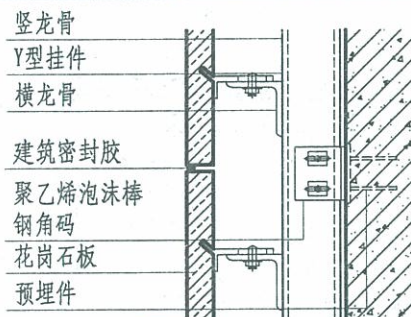

③a 背栓插槽式小单元(可调型)

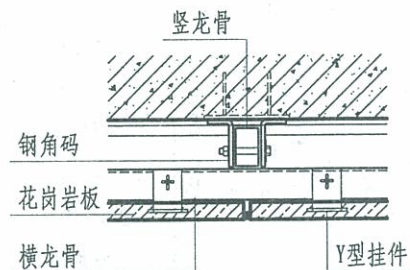

①b Y型缝挂式

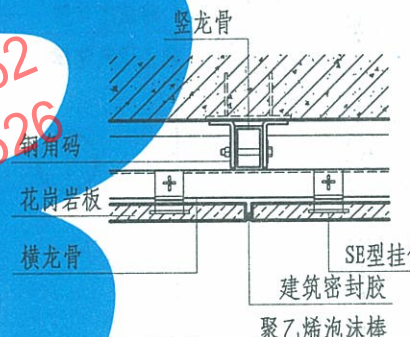

②b R型背挂小单元

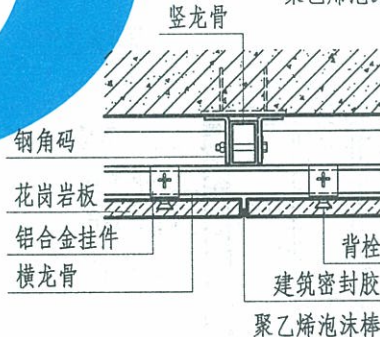

③b 背栓插槽式小单元(可调型)

干挂石材幕墙(无外保温二)

图集号	12J6
页次	89

王莉	审核	李仲成	校对	董志欣	设计	刘晓川	制图
----	----	-----	----	-----	----	-----	----

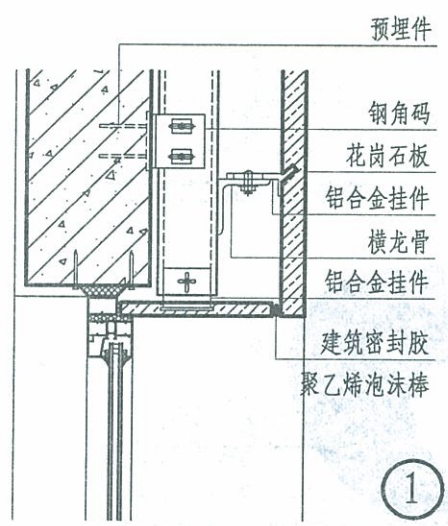

①

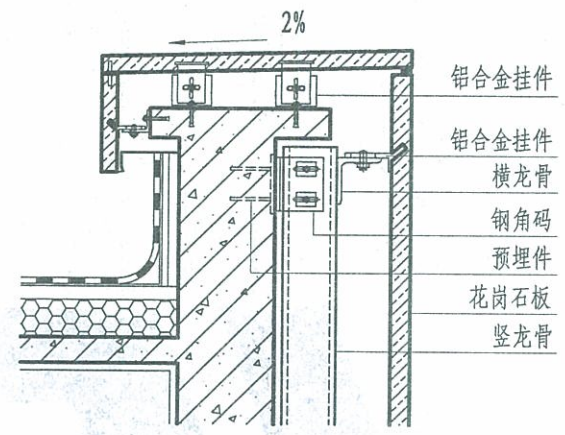

③ 女儿墙节点

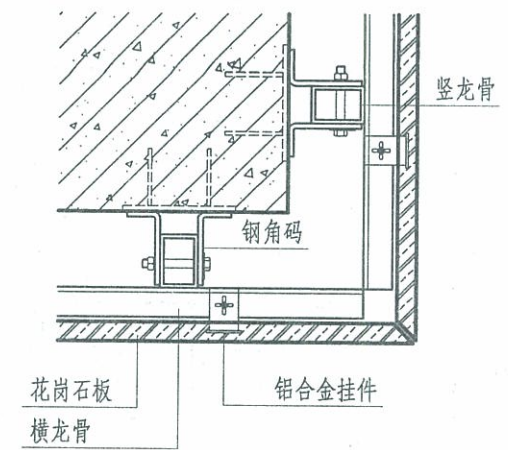

⑤ 阳角节点

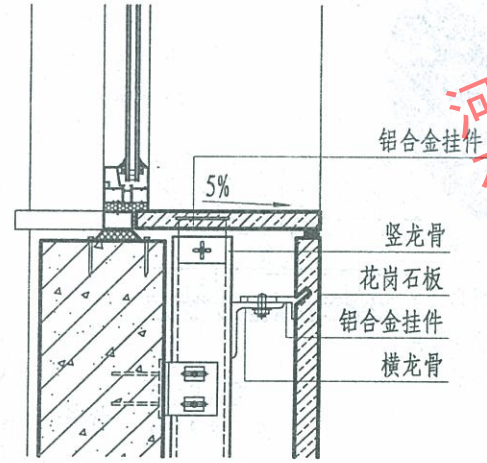

②

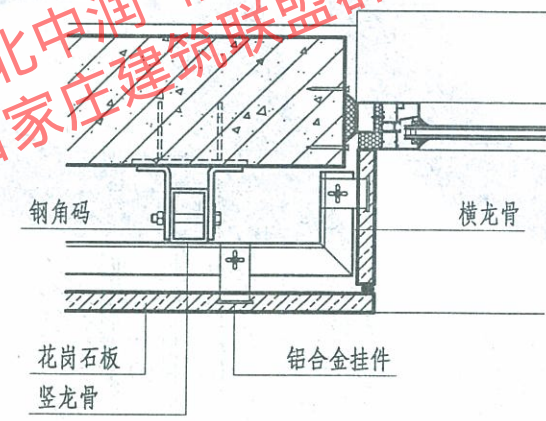

④

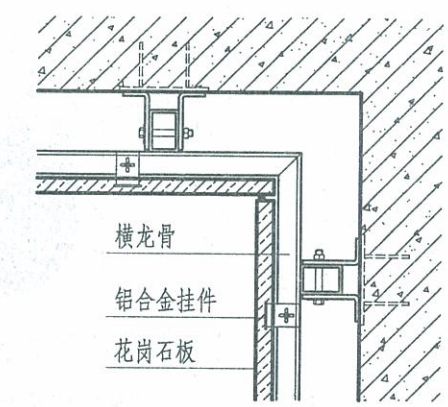

⑥ 阴角节点

河北中润 悟空QQ:657757262
石家庄建筑联盟群:62929526

干挂石材幕墙（无外保温三）

图集号	12J6
页次	90

王莉
核
审
李仲成
对
校
董志欣
设计
刘晓明
图
制

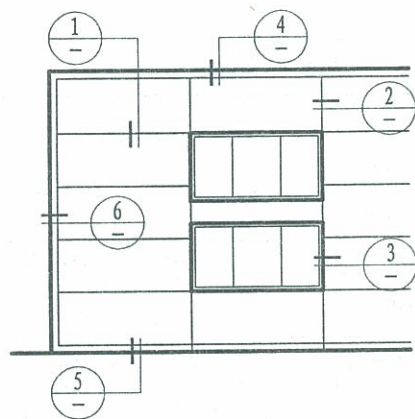

立面示意图

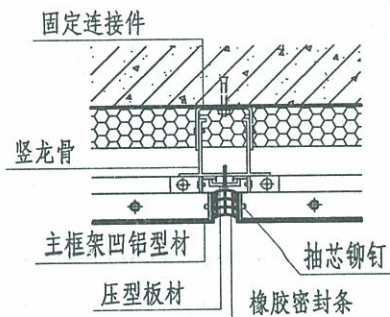
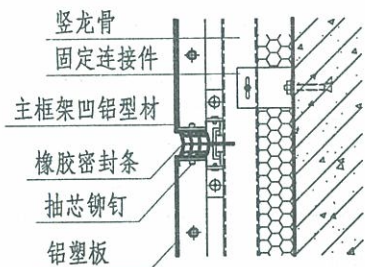

2

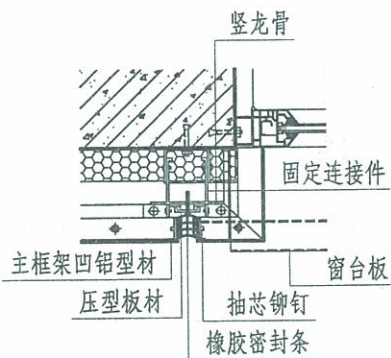

3

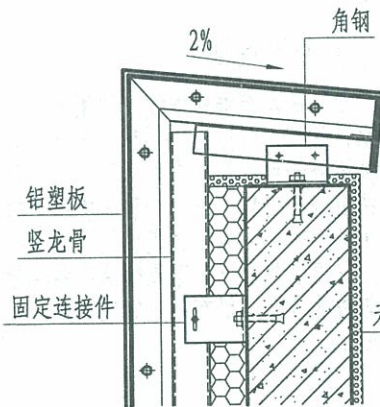

4

女儿墙节点

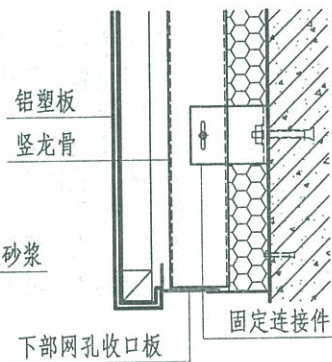

5

勒脚节点

河北中润 悟空QQ: 657757262
石家庄建筑联盟群: 62929526

1

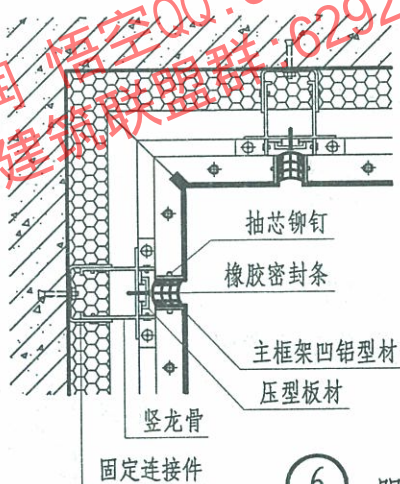

6

阴角节点

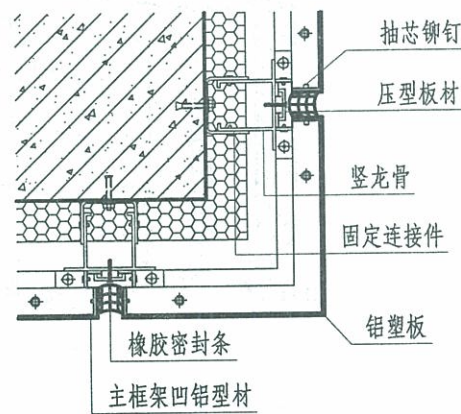

7

阳角节点

铝塑板外墙

图集号	12J6
页次	91

王莉

核
审

李仲成

对
校

董志欣

计
设

刘晓川

制
图

披叠板墙面

披叠板是一种纤维水泥板,板面装饰成木纹,适用于低层或多层建筑外墙装修。其特点是防水、防潮、防虫蛀、不燃、无烟、无毒、安装方便,易于加工切割。披叠板外墙可以做在有外保温与无外保温的墙体上,披叠板外墙外保温系统有两种安装方法,一种是将披叠板安装在外墙高强度镀锌轻钢龙骨上(有龙骨);另一种是将披叠板直接在外墙用膨胀螺丝固定(无龙骨);保温隔热材料粘贴或喷涂在结构墙外。板采用搭接方式,使得保温层与披叠板之间留有一定的空气流动层,以减少太阳热辐射,避免产生冷凝水。

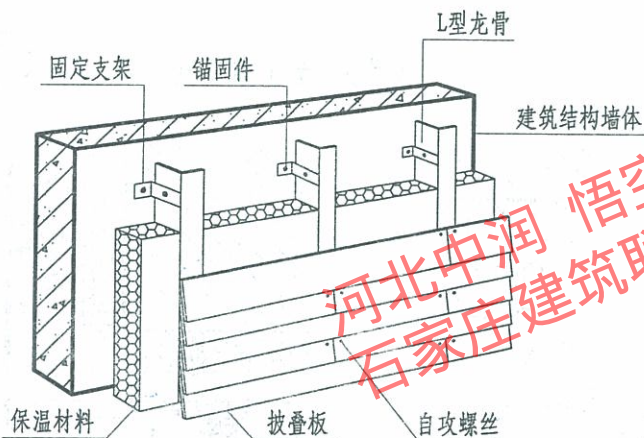

有龙骨体系示意图

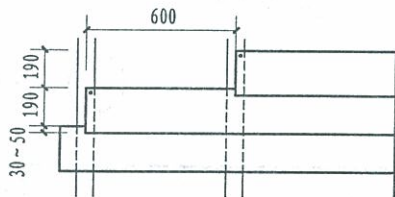

有龙骨体系
立面排布图

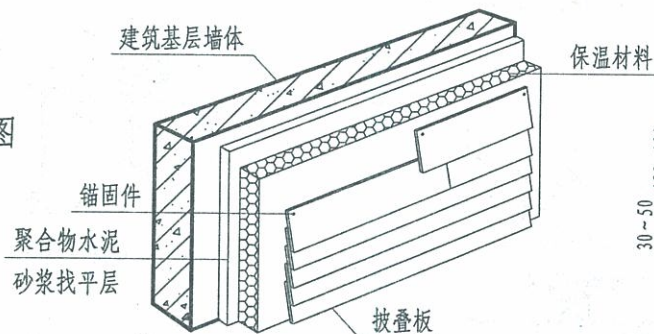

无龙骨体系示意图

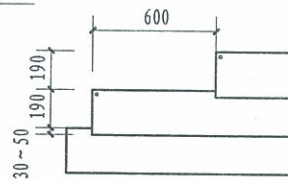

无龙骨体系
立面排布图

披叠板墙面

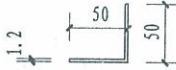
名称	规格	备注
披叠板	3000x190x9	
	3000x190x7.5	
自攻螺丝	Φ3.5x2.5不锈钢	适用于有龙骨做法
	60x6膨胀件	适用于无龙骨做法
保温隔热材料	模塑聚苯板	导热系数≤0.039W/(m·k)
	无溶剂硬泡聚氨酯	导热系数≤0.025W/(m·k)
不锈钢锚固件	M5x12	龙骨与调节支架的连接由结构设计师核定
L型龙骨	50x50x1.2	
固定座		

披叠板墙面

图集号	12J6
页次	92

王莉 3
核 审
李仲成
校 对
董志欣
设计
刘晓明
制图

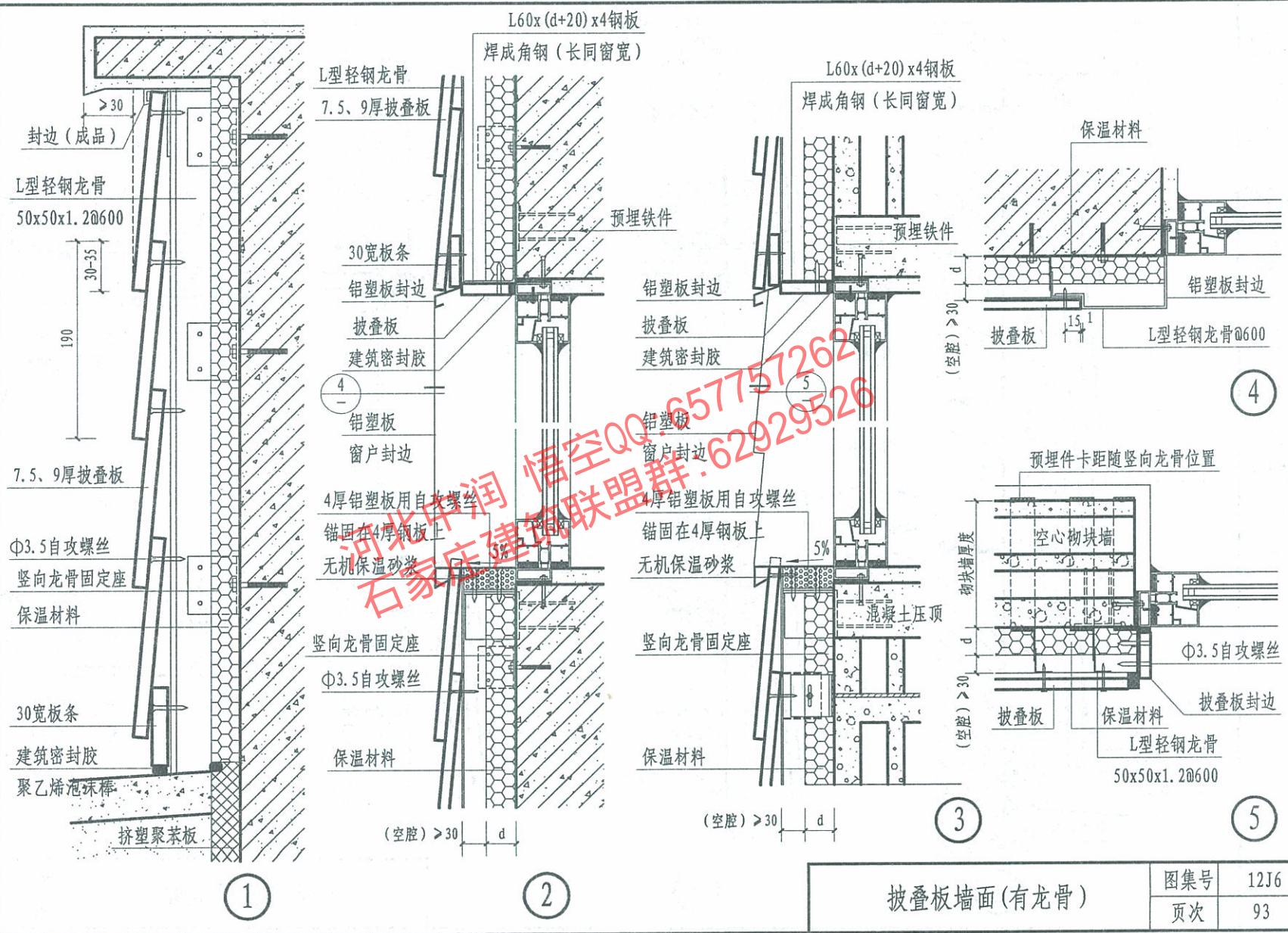

披叠板墙面 (有龙骨)

图集号	12J6
页次	93

王莉	审核
李仲成	校对
董志欣	设计
刘晓川	制图

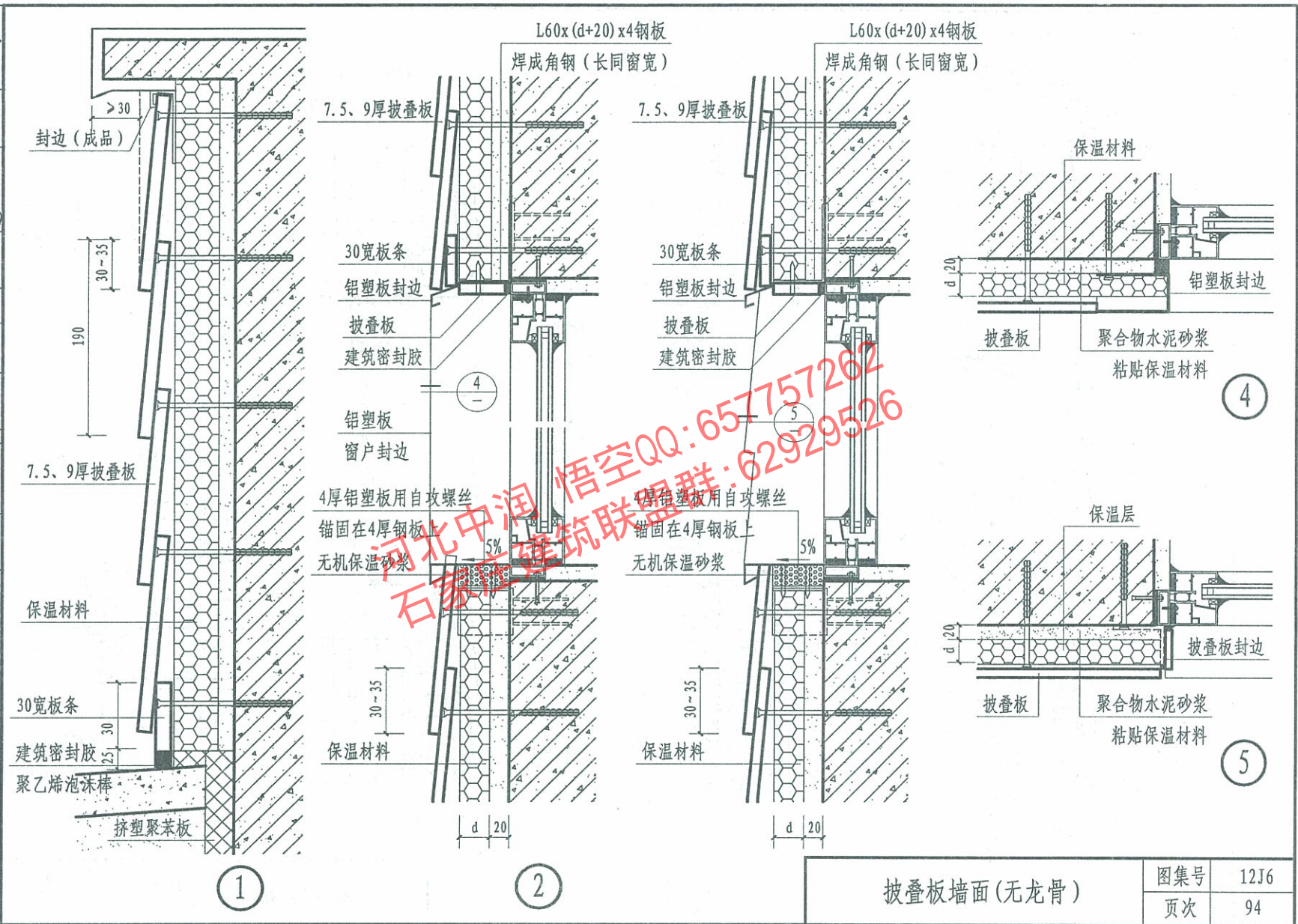

图集号	12J6
	页次
94	

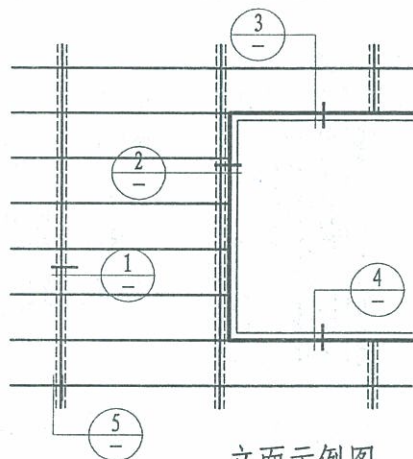

立面示例图

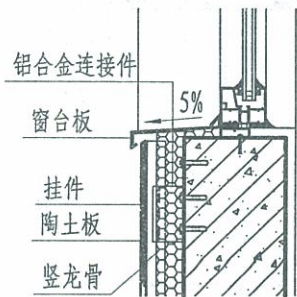
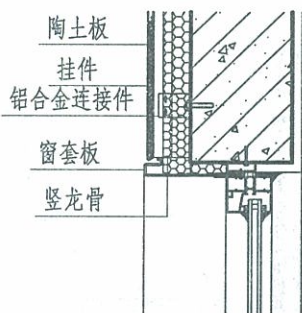

1

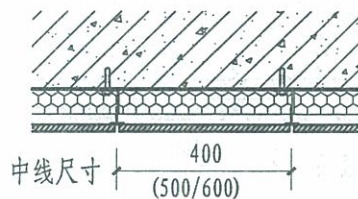

2

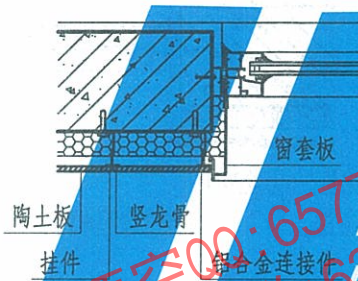

3

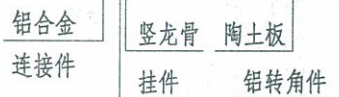

8 转角节点

4

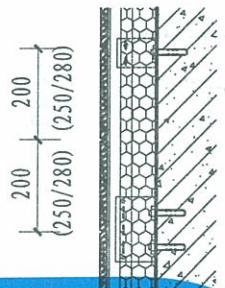

6

女儿墙节点

7

勒脚节点

- 注: 1. 陶土板表面质感可以分为毛面和釉面, 颜色多样稳定, 并具有自洁功能, 亦能抗菌防霉, 减少建筑外墙的清洗维护费用。
2. 常用的三种安装体系: K1 (竖龙骨体系)、K3 (横龙骨体系)、K12 (横竖龙骨体系)。生产厂家可提供配套的龙骨和安装扣件。
3. 满足《陶瓷板》GB/T23266、《建筑陶土板应用技术规程》JGJ/T172的相关要求。

主要技术物理指标

安装体系	K3	K1	K12
规格	600 (500, 400) x 280 (250, 200) x 15	1200 x 300 x 18	
重量 (kg/m ²)	23 ~ 25	23 ~ 25	32
吸水率	3% ~ 6%	3% ~ 6%	3% ~ 6%
断裂负荷	> 1000N	> 1000N	> 1000N
燃烧性能	不燃 (A1级)	不燃 (A1级)	不燃 (A1级)

陶土板墙面 (K1系列)

图集号	12J6
页次	95

本页根据厂家提供的技术资料进行编制, 层间防火封堵详个体设计。

王莉 审核 李仲成 校对 董志欣 设计 刘晓川 制图

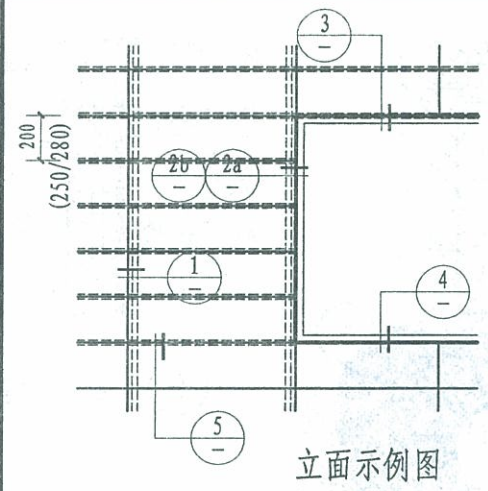

①

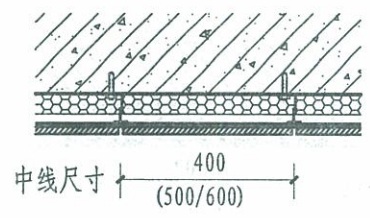

2a

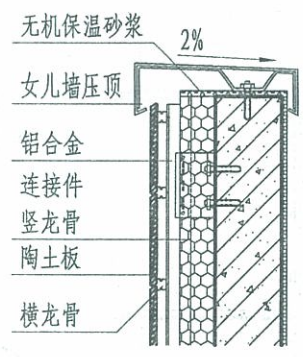
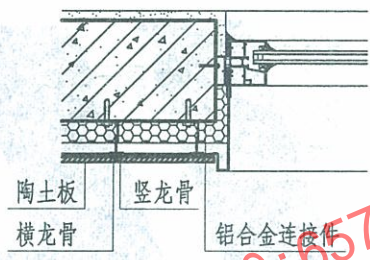

⑥

女儿墙节点

⑦

勒脚节点

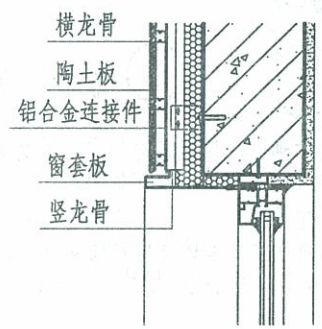
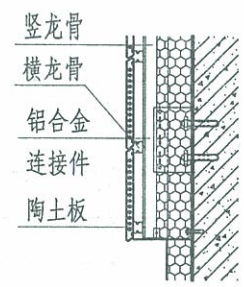

③

河北中润 悟空QQ: 657757262
石家庄建筑联盟群: 62929526

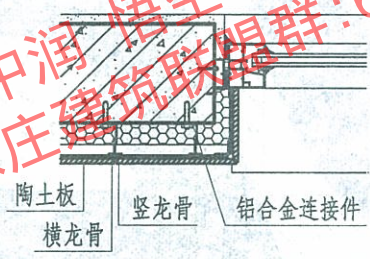

④

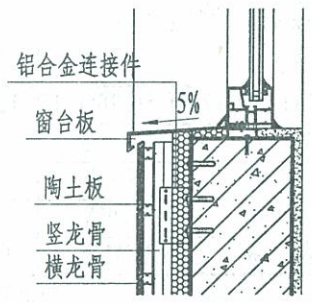

⑤

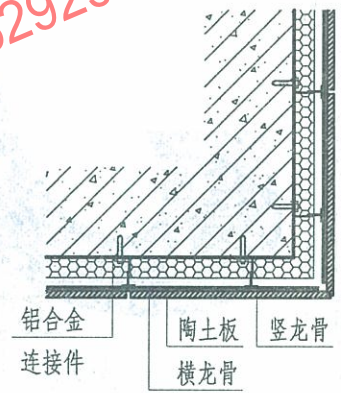
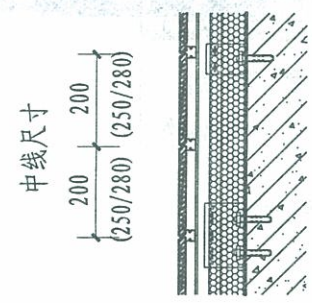

⑧

转角节点 (一)

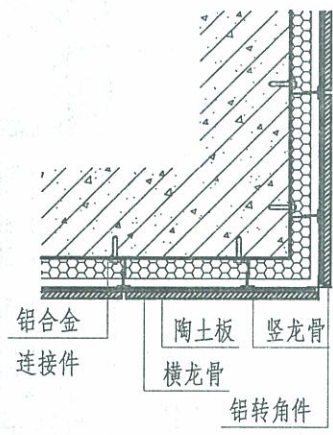

⑨

转角节点 (二)

陶土板墙面 (K3系列)

图集号	12J6
页次	96

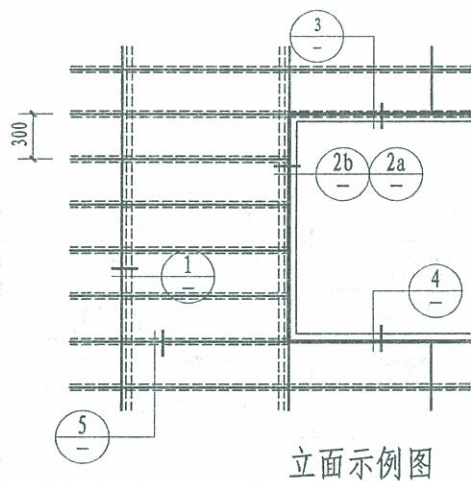

立面示例图

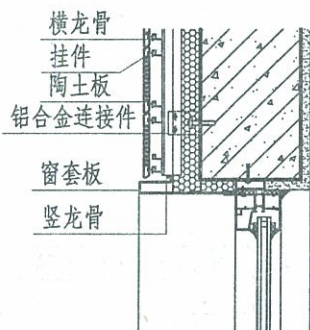

3

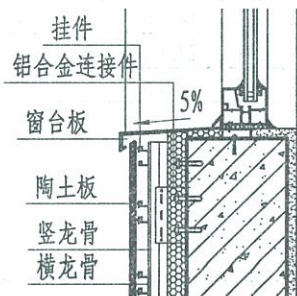

4

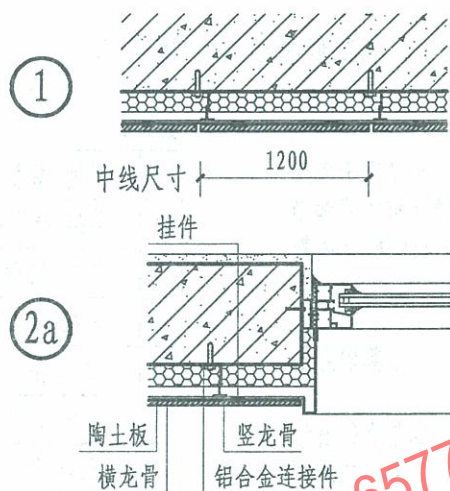

2a

2b

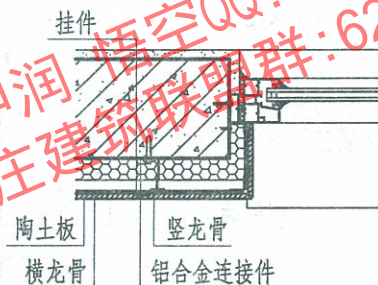

5

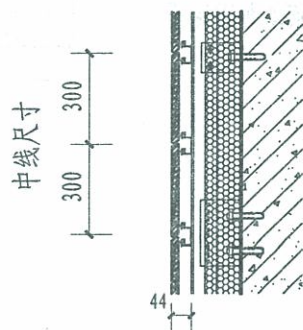

河北中润 悟空QQ:657757262
石家庄建筑联盟群:62929526

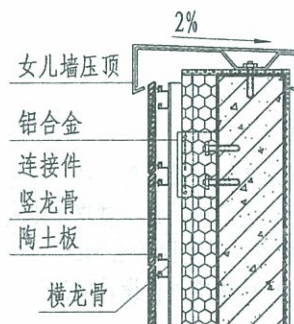

6

女儿墙节点

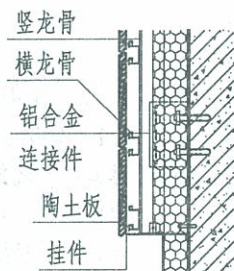

7

勒脚节点

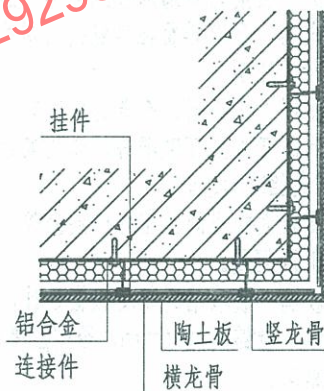

8

转角节点 (一)

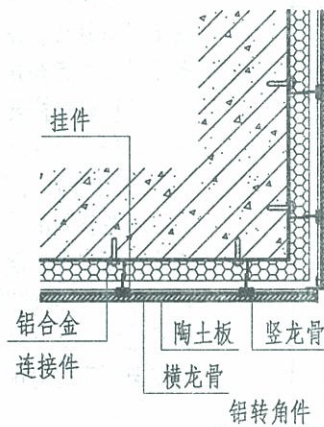

9

转角节点 (二)

陶土板墙面 (K12系列)

U型玻璃外墙使用说明

1 U型玻璃的建筑设计

1.1、全U型玻璃作为墙体材料可用于内、外墙。外墙一般多用于多层建筑，玻璃的高度取决于风荷载、玻璃距地高度及玻璃连接方式和节能要求等。表1.1中提供了德国标准"DIN-1249"、"DIN-18056"有关数据，供多层建筑和高层建筑进行设计时选用。

1.2、U型玻璃墙长度大于6000mm，高度超过4500mm时，应核算墙身的稳定，采取相应措施，具体做法另详工程设计。

1.3、U型玻璃属不燃烧材料，如有特殊要求时应按有关规范进行设计。

1.4、U型玻璃按造型及建筑使用功能分别采取以下八种组合方式，U型玻璃可单层、双层安装，安装时留通风缝或无通风缝均可。本说明仅提供了单排翼朝外（或内）和双排翼在接缝处成对排列两种组合方式，若采用其它组合方式时应注明。









1.5、U型玻璃按表面处理方式不同，有普通压花玻璃、钢化玻璃、彩色玻璃等，设计选用时除普通压花玻璃外，选用其余玻璃应予以注明。

1.6、用于屋面时采用夹丝U型玻璃。

1.7、U型玻璃用于湿度较大的房间且室内外温差较大时，应处理好玻璃表面露水的排泄及下滴问题。

1.8、用于外墙的U型玻璃，玻璃墙的长度根据设计，但应满足下框料随着结构的变形绝对值不能够超过15mm，否则应考虑中间增加固定措施或与厂家协商配合施工。

表1.1

1	单排 翼朝外（或内）	
2	单排 楔形结构，相互咬合	
3	单排 楔形结构，相互贴合	
4	双排 翼在接缝处成对排列	
5	双排 翼错开排列	
6	双排 锯齿状排列	
7	双排 墙面略带弯曲	
8	双排 翼对翼	

2 U型玻璃的主要物理、力学性能

2.1规格尺寸

表2.1

产品编号	厚度(mm)	底宽(mm)	翼高(mm)	重量(Kg/m ²)	出厂最大长度(m)
SQ1	6	260	41	19	6
SQ2	6	330	41	18.18	5
SQ3	6	500	41	16.74	4
SQ4	7	260	60	24.61	7
SQ5	7	330	60	23.12	6

2.2机械强度

2.2.1 抗压强度 700~900N/mm² 抗拉强度 30~50N/mm²;

2.2.2 莫氏硬度 6~7;

2.2.3 弹性模量 60000~70000N/mm²;

2.2.4 线膨胀系数(温度每升高1℃) 75~85×10⁻⁷;

2.2.5 化学稳定性0.18mg;

2.2.6 抗弯强度:

表2.2.6

U型截面的位置	底面宽度 (mm)	抗弯强度 (N/mm ²)
	500	17.7
	330	23.2
	260	29.5
	500	26.6
	330	32.9
	260	38.3

2.3、透光率:当表面有小花纹装一排时为89%,装两排时81%。

2.4、传热系数:单排安装时4.95W/(m²·K)(SQ1),
双排安装时2.3W/(m²·K)(SQ4)。

2.5、隔声性能:单排安装时27dB,双排安装时40dB。

2.6、耐火极限:U型玻璃的耐火极限为0.75h。

3 U型玻璃框口的安装:

3.1、用膨胀螺栓将边框料固定在建筑洞口中,或用螺栓、铆钉和已有受力钢框架锚固。边框可用直角或斜角连接。边框每侧应至少有3个固

定点。上下框料每隔400~600应有1个固定点。螺栓或铆钉的大小、型号由厂家按照具体工程的实际情况计算确定。

3.2 在保证上下框口尺寸的情况下,U型玻璃可采用型钢构造组成框口,进行安装。

4.玻璃安装厚度。

各类型玻璃所适用于封闭式、敞开式、建筑物的最大高度应符合玻璃抗风压设计的相关规定,需请相关厂家配合,按照单体工程的实际情况计算确定,有关参数可参考本图集第100页表4。

型材玻璃安装高度-用于垂直安装的型材建筑玻璃有关参数

表4

敞开式楼房的型材玻璃安装长度		玻璃上缘距地面高度 (m)			风荷载 kN/m ²		
		0~8	8~20	20~100	0~8	8~20	20~100
		0.75	1.2	1.65	0.75	1.2	1.65
玻璃长度 (m):	P23 A	2.60	2.10	1.75	3.75	2.95	2.50
	P26 C	2.50	1.95	1.78	3.50	2.80	2.35
	P33 E	2.20	1.75	1.50	3.15	2.50	2.15
	P50 G	1.85	1.45	1.25	2.60	2.10	1.75
	P70 *	1.60	1.25	1.00	2.25	1.75	1.50
P23/60/7 B		4.20	3.30	2.80	5.95	4.65	3.95
P26/60/7 D		3.95	3.10	2.65	5.60	4.40	3.80
封闭式楼房的型材玻璃安装长度		玻璃上缘距地面高度 (m)			风荷载 kN/m ²		
		0~8	8~20	20~100	0~8	8~20	20~100
		0.5	0.8	1.1	0.5	0.8	1.1
玻璃长度 (m):	P23 A	3.25	2.55	2.20	4.35	3.45	2.95
	P26 C	3.05	2.40	2.05	4.10	3.25	2.75
	P33 E	2.75	2.20	1.85	3.70	2.95	2.50
	P50 G	2.30	1.80	1.55	3.05	2.40	2.00
	P70 *	1.95	1.55	1.30	1.95	1.55	1.30
P23/60/7 B		5.15	4.05	3.45	6.65	5.45	4.65
P26/60/7 D		4.85	3.85	3.25	6.55	5.15	4.40

- 注: 1. 本表是根据德国工业标准1055在符合标准风力情况下制定的。本表列出各类型玻璃所适合于封闭式、敞开式建筑物的最大高度, 分别为0~8m, 8~20m和20~100m。
2. 本表所列参数不适用于塔式建筑或无抗风力建筑物的安装, 也不适用于边角处或超常负重情况下的安装。特殊情况下的安装, 需请相关厂家配合。
3. 本表中带*的数据根据德国工业标准DIN1249编制。

U型玻璃外墙使用说明 (三)

制	刘皖川	设计	董志欣	校	李仲成	审核	王莉
图	刘皖川		李仲成		王莉		

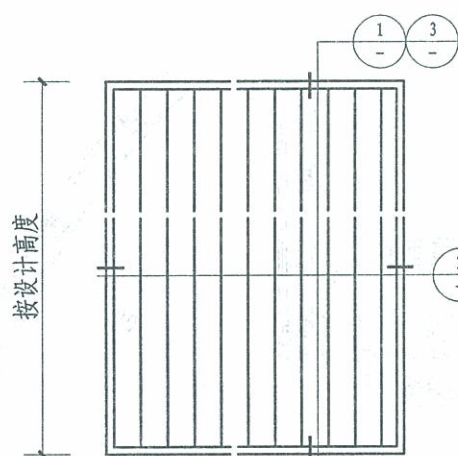

全玻外墙立面图

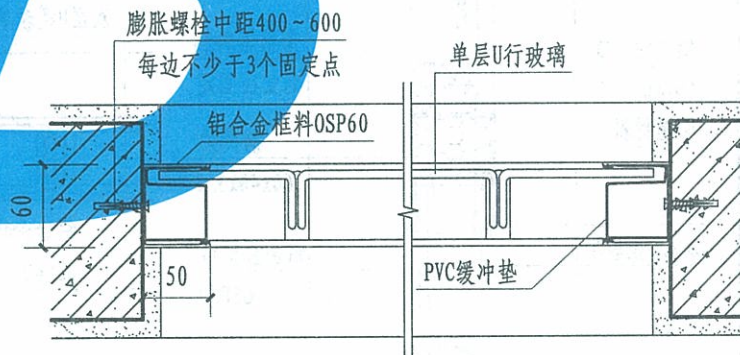
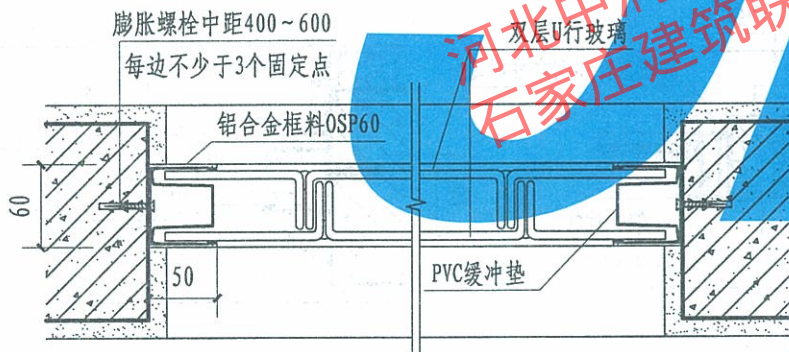
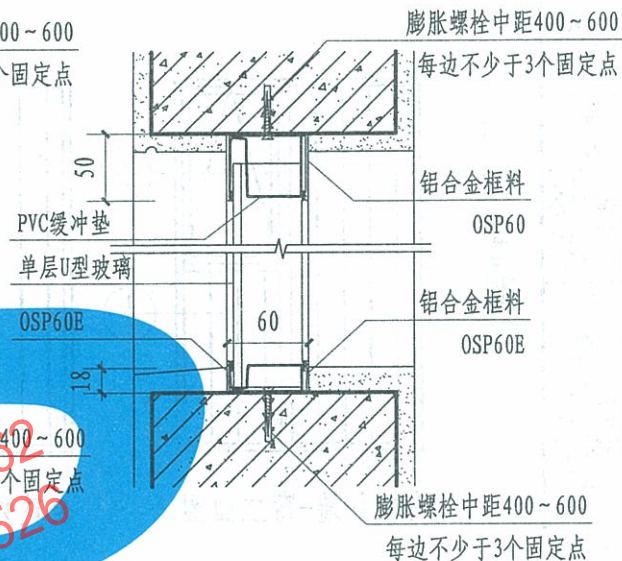
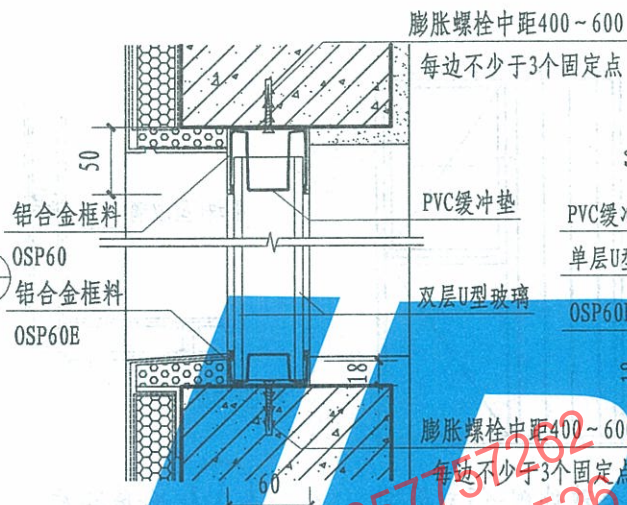

U型玻璃竖向安装外墙 (一)

图集号	12J6
页次	101

王莉	审核	李仲成	校对	董志欣	设计	刘晓川	制图
王莉		李仲成		董志欣		刘晓川	

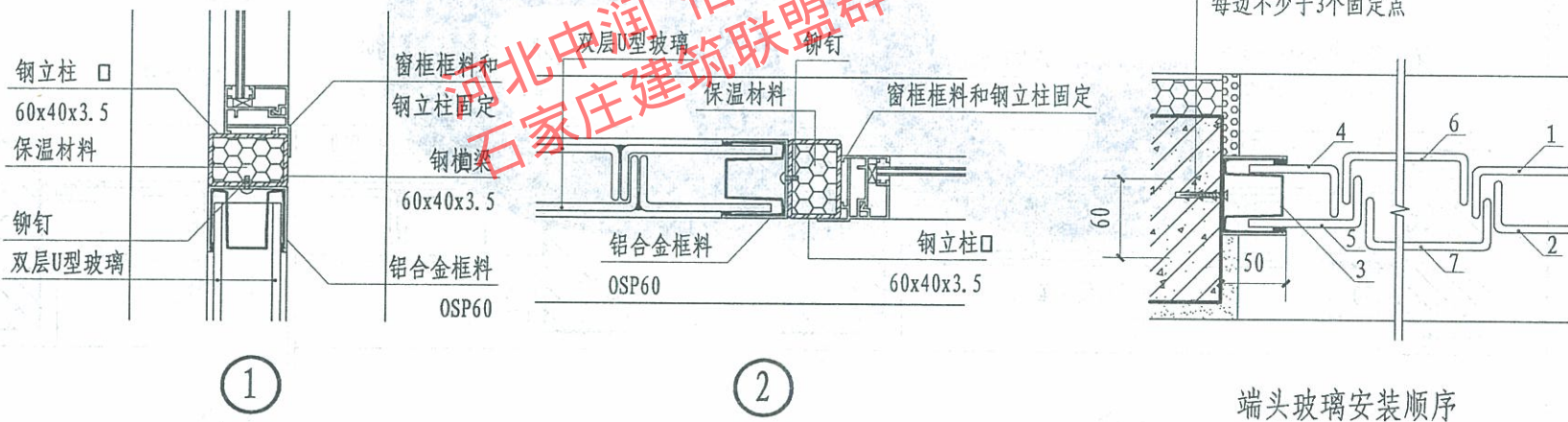
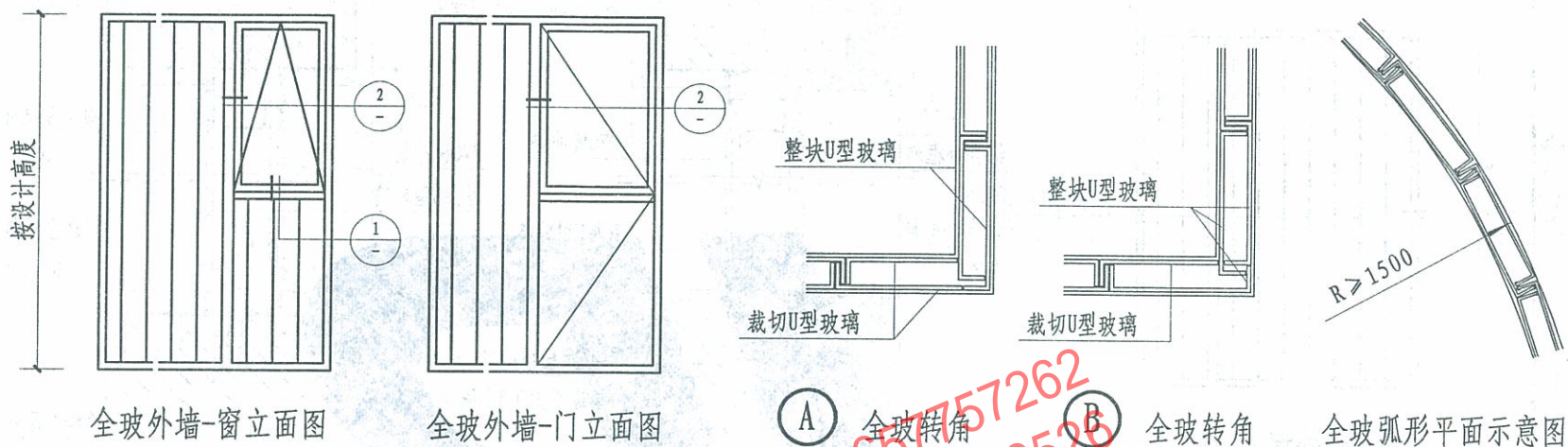

注：当和门、窗组合时，U型玻璃的框料安装应由独立的受力框口支撑。

U型玻璃竖向安装外墙（二）

图集号	12J6
页次	102

王莉
审核
李仲成
校对
董志欣
设计
刘晓川
制图

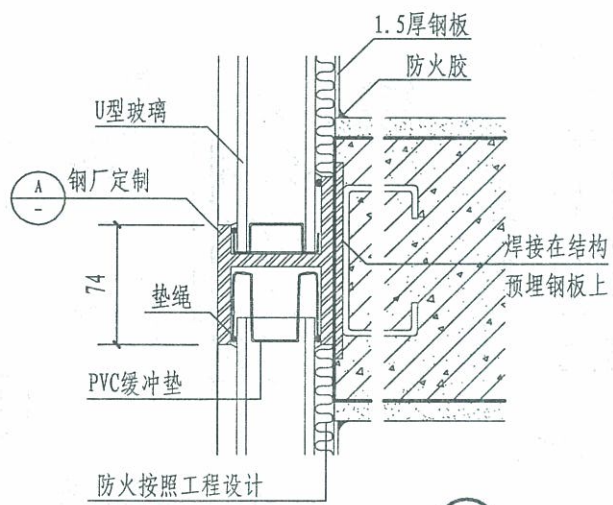

1

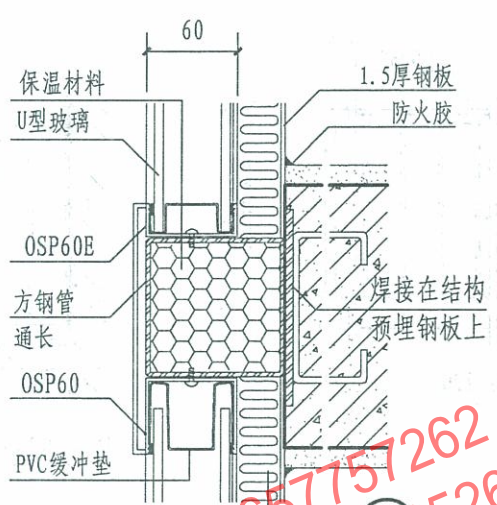

2

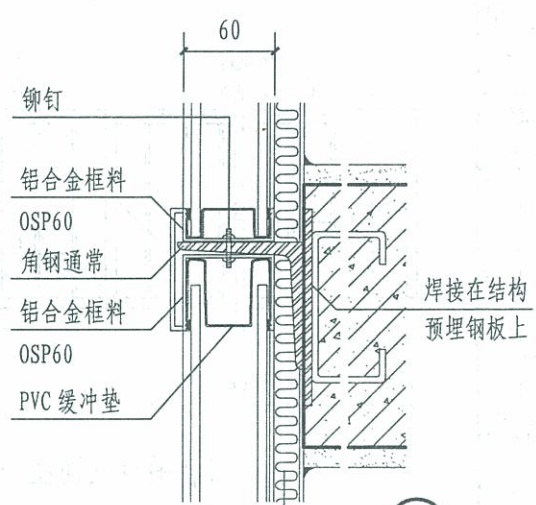

3

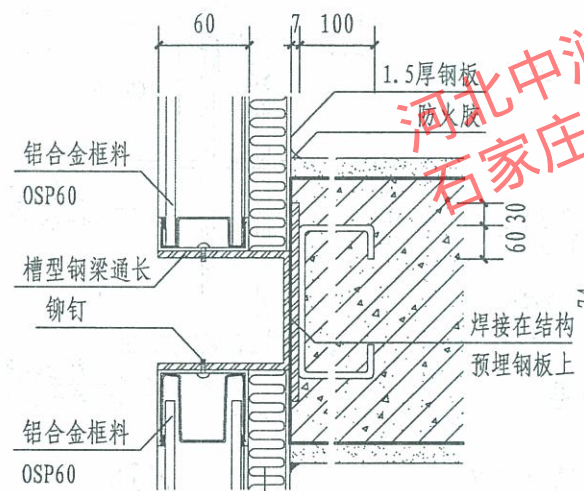

4

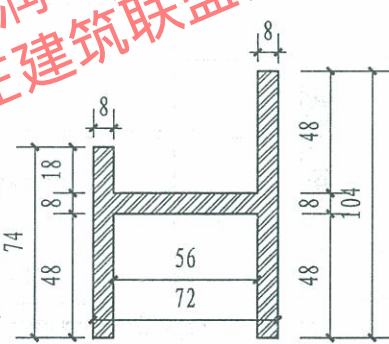

A 钢配件

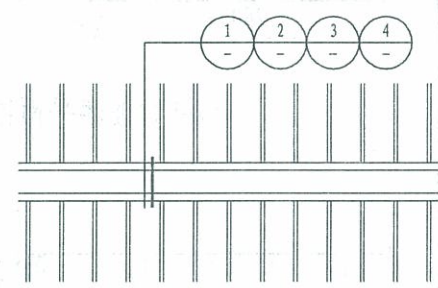

U型玻璃立面示意图

注：①②③④节点中的钢梁应由厂家配合，根据具体工程进行设计。

U型玻璃竖向安装外墙（三）

图集号	12J6
页次	103

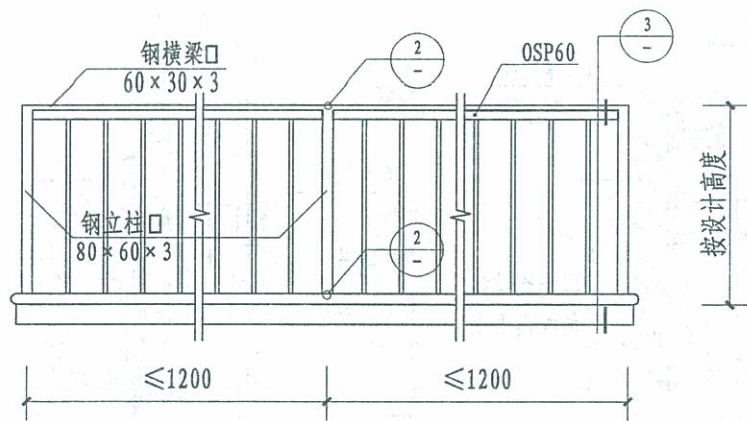

阳台围栏立面图一

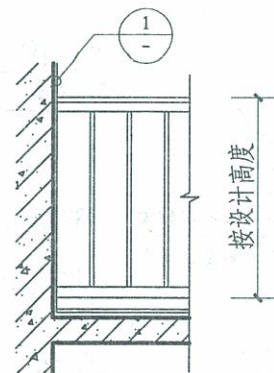

阳台围栏立面图二

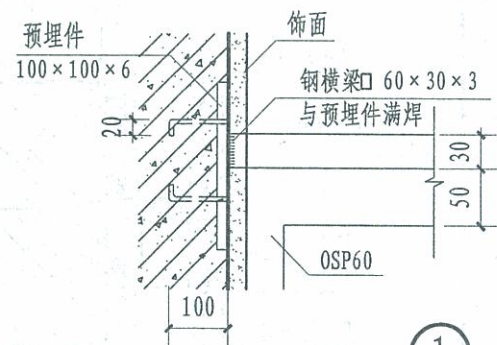

1

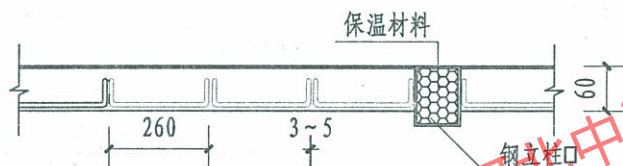

单层U型玻璃平面图

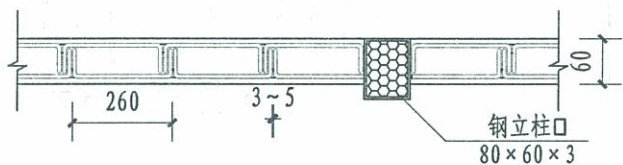

双层U型玻璃平面图

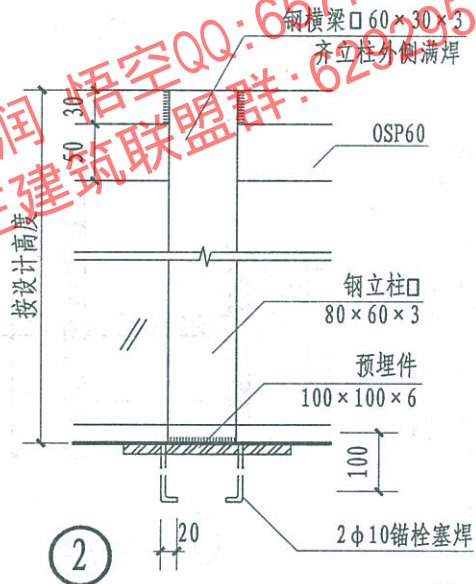

2

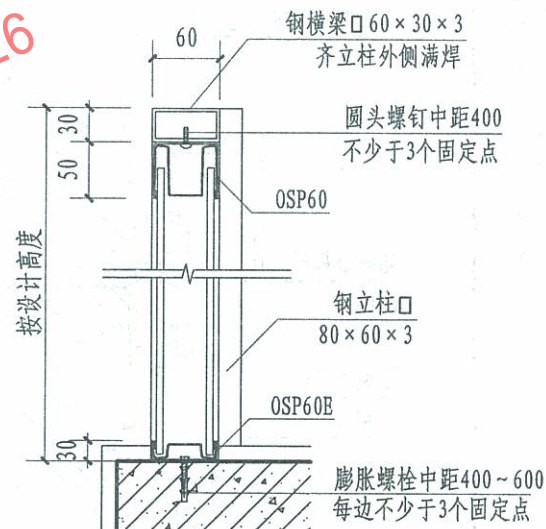

3

注：建筑栏板扶手顶部允许水平荷载标准值应满足现行相关国建规范及标准。

U型玻璃栏板

图集号	12J6
页次	104

制	刘锐川	设计	董志欣	校	李仲成	审核	王莉
图	刘锐川		董志欣				王莉

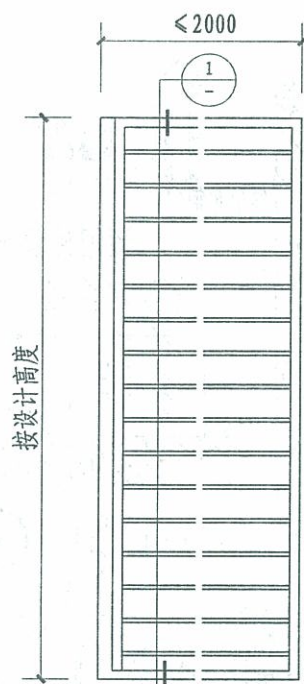

U玻横向安装立面图一

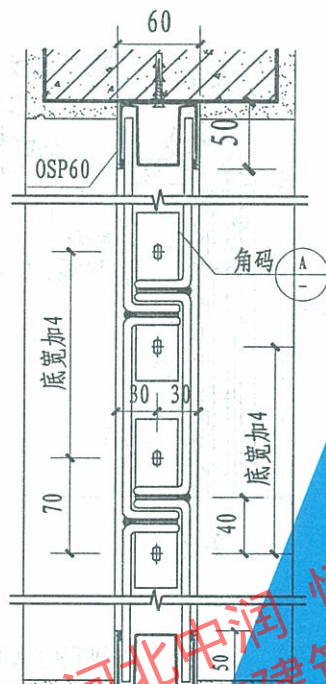
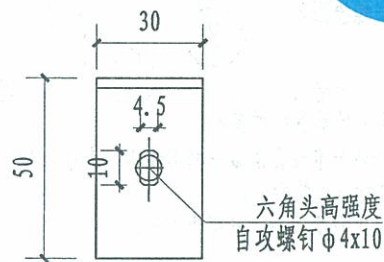

U玻横向安装立面图二

角码

膨胀螺栓中距400~600
每边不少于3个固定点

1

1

1

1

1

1

1

1

1

1

1

1

1

1

1

1

1

1

1

1

1

1

1

1

1

1

1

1

1

1

1

1

1

1

1

1

1

1

1

1

1

1

1

1

1

1

1

1

1

1

1

1

1

1

1

1

1

1

1

1

1

1

1

1

1

1

1

1

1

1

1

1

1

1

1

1

1

1

1

1

1

1

1

1

1

1

1

1

1

1

1

1

1

1

1

1

1

1

1

1

1

1

1

1

1

1

1

1

1

1

1

1

1

1

1

1

1

1

1

1

1

1

1

1

1

1

1

1

1

1

1

1

1

1

1

1

1

1

1

1

1

1

1

1

1

1

1

1

1

1

1

1

1

1

1

1

1

1

1

1

1

1

1

1

1

1

1

1

1

1

1

1

1

1

1

1

1

1

1

1

1

1

1

1

1

1

1

1

1

1

1

1

1

1

1

1

1

1

1

1

1

1

1

1

1

1

1

1

1

1

1

1

1

1

1

1

1

1

1

1

1

1

1

1

1

1

1

1

1

1

1

1

1

1

1

1

1

1

1

1

1

1

1

1

1

1

1

1

1

1

1

1

1

1

1

1

1

1

1

1

1

1

1

1

1

1

1

1

1

1

1

1

1

1

1

1

1

1

1

1

1

1

1

1

1

1

1

1

1

1

1

1

1

1

1

1

1

1

1

1

1

1

1

1

1

1

1

1

1

王莉
审核
李仲成
对校
董志欣
设计
刘晓川
制图

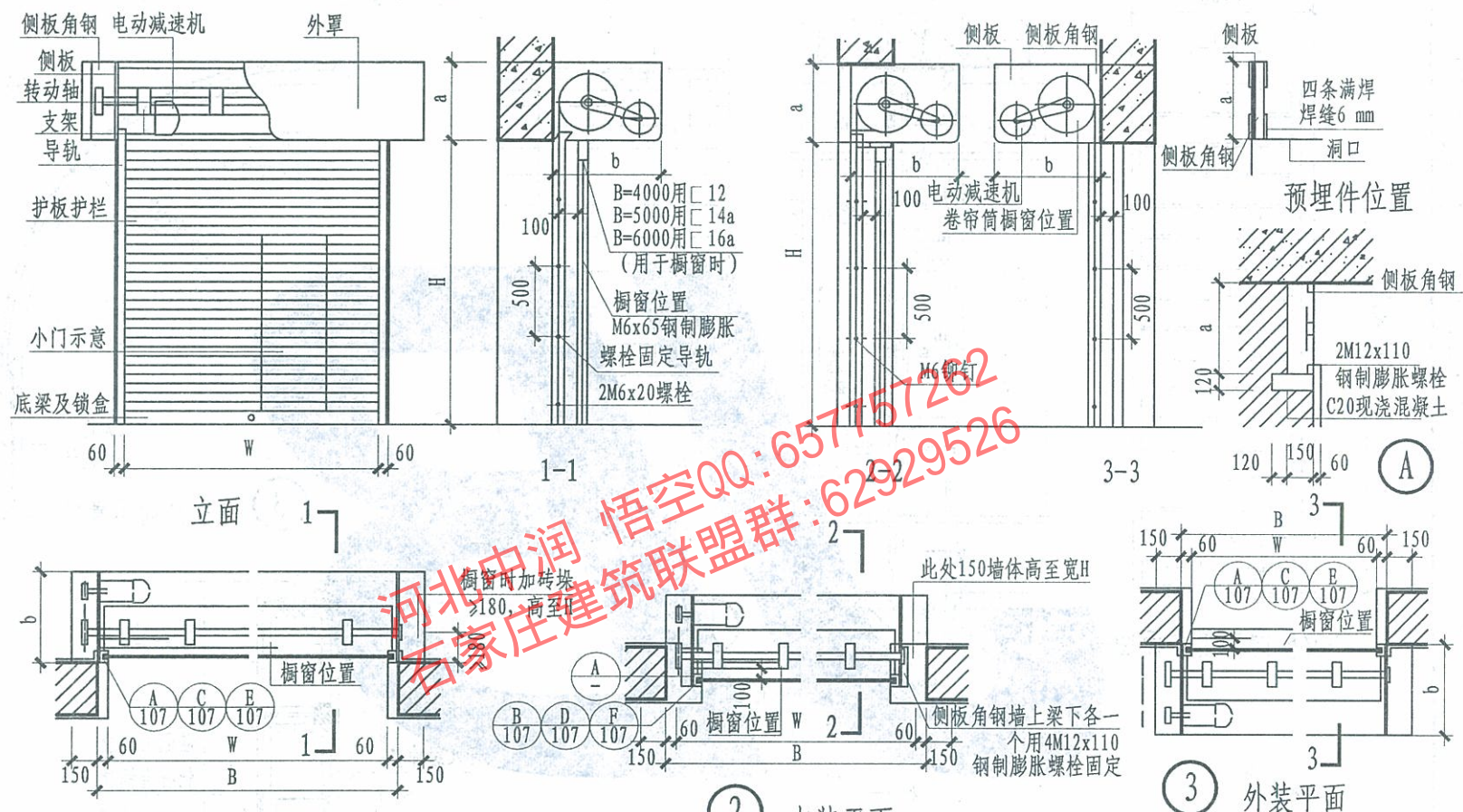

① 内装平面

② 中装平面

③ 外装平面

规格表

B	H	a	b
4000-6000	4000	500	700
4000-6000	4500	500	700
4000-6000	5000	500	750

注: 1、图中代号: B=洞口宽度 a=侧板高度
W=洞口净宽 b=侧板宽度
H=洞口高度
2、是否设通行小门, 由设计人定。

- 3、内外装卷帘洞口饰面为一般抹灰时, 洞口宽度B两侧砖墙各向内多砌40。
- 4、若将卷帘设在混凝土槽形体内, 表中ab各加50, 并计入吊装荷载。
- 5、具体做法结合厂家深化设计。

电动卷帘护板(一)(成品)

图集号	12J6
页次	106

王莉

核
审

李仲成

对校

董志欣

设计

刘晓川

圖制

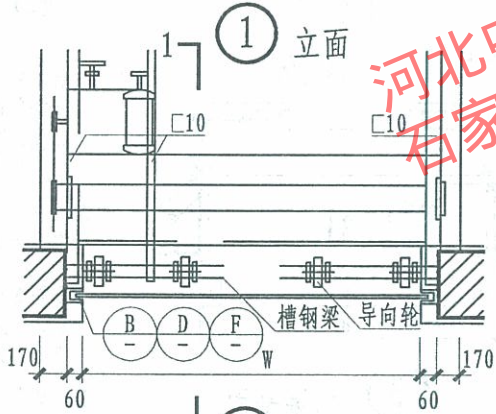
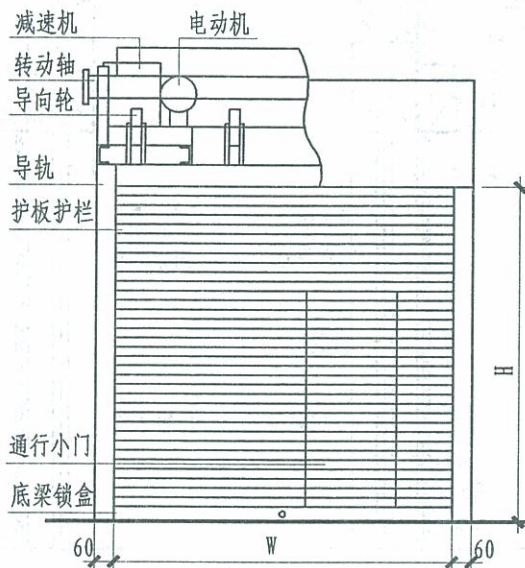

B	H	r
4000-6000	3000	210
4000-6000	4000	240
4000-6000	5000	270

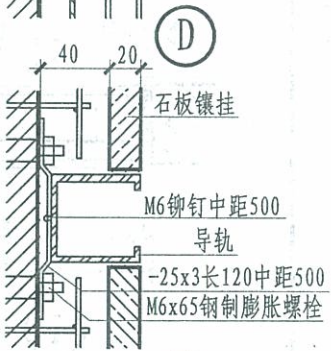
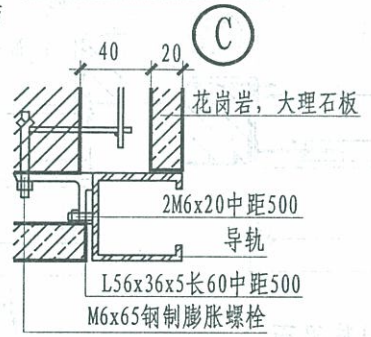
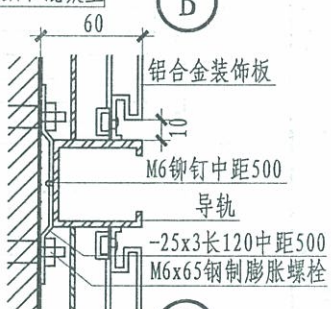
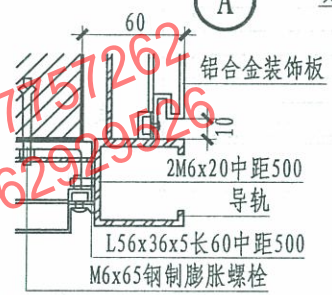
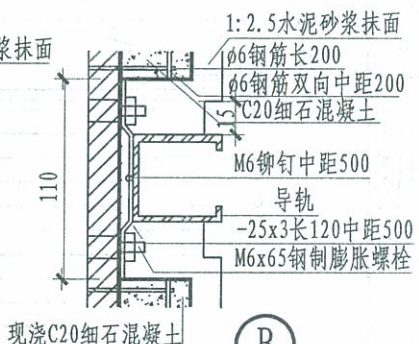
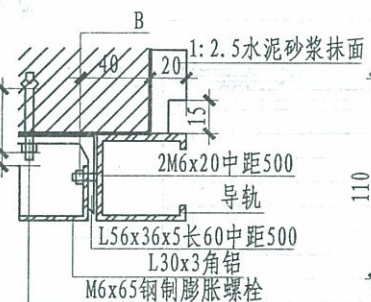
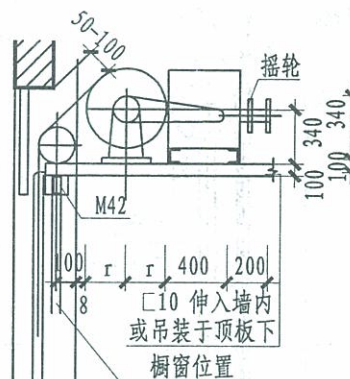

钢梁位置

槽钢梁选用新面
B=4000用□ 12
B=5000用□ 14a
B=6000用□ 16a

注: 1. 图中代号:
B=洞口宽度, H=洞口高度。
W=洞口净宽, R=卷起半径。
洞口饰面高度=H+装饰板高。

2. 是否设通行小门, 由设计人定。

3. 护板用导向轮, 护栏用导向筒。
安装导向筒时, 须在墙两侧预埋M42。

4. 具体做法结合厂家深化设计。

电动卷帘护板(二)(成品)

图集号	12J6
页次	107

王莉 审核 李仲成 对校 董志欣 设计 刘晓川 制图

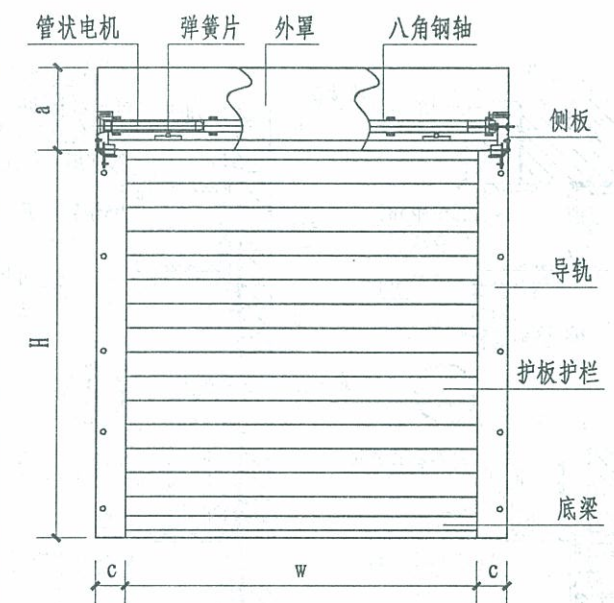

立面图

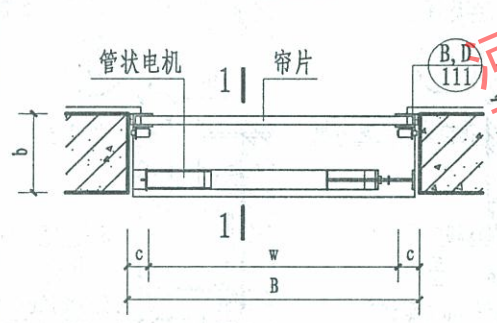

① 中装平面

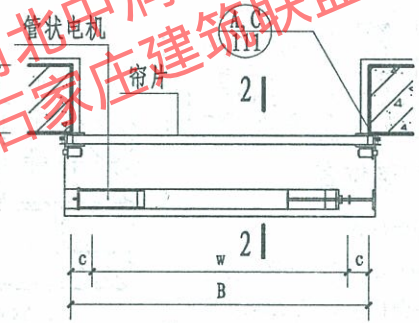

② 外装平面

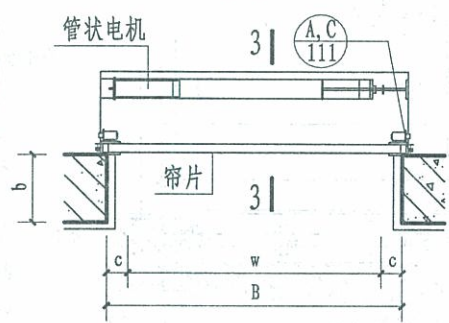

③ 内装平面

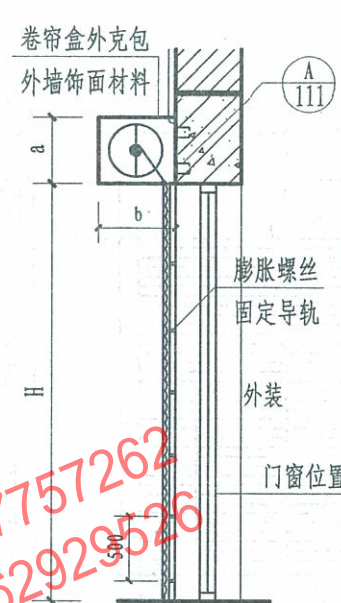
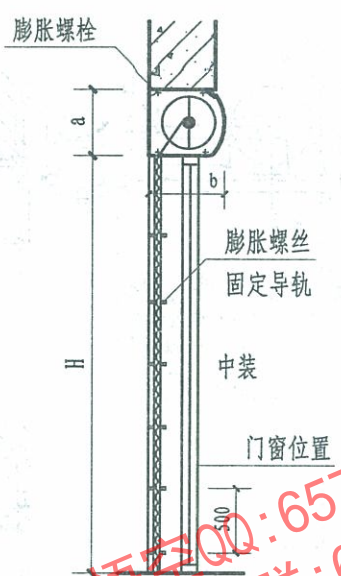

2-2

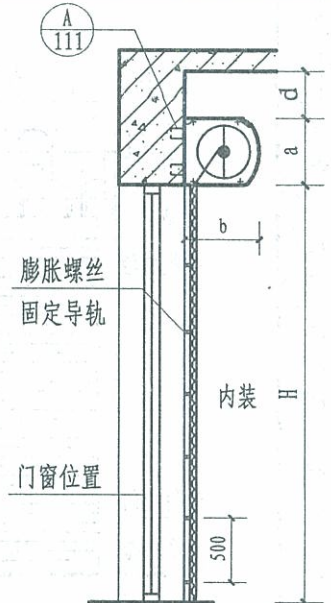

3-3

- 注: 1. 卷帘片可以根据设计需要选择普通密闭型、密闭透光型、防火型、保温型, 也可采用透空格栅型。
2. a、b、c、d尺寸根据不同帘片材质和门洞高度确定。
3. 本图集只表示卷帘安装位置, 外墙保温方式由工程设计入定。
4. 具体做法结合厂家深化设计。

图中代号: B=洞口宽度 a=卷帘盒高度 c=导轨宽度
w=洞口净宽 b=卷帘盒宽度 d=安装空间
洞口高度

电动卷帘护板 (管状电机)	图集号	12J6
	页次	108

王莉	审核	李仲成	校对	董志欣	设计	刘晚川	制图
王莉		李仲成		董志欣		刘晚川	

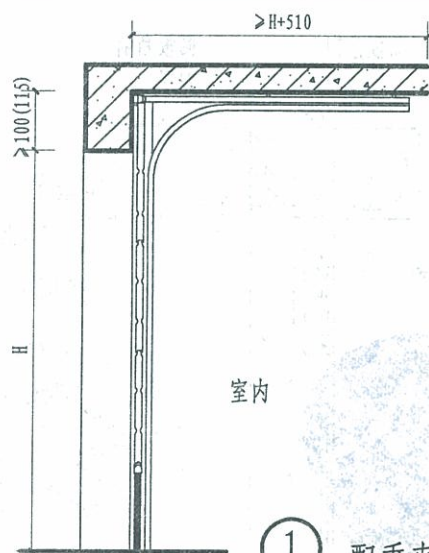

① 配垂直拉簧和Z轨

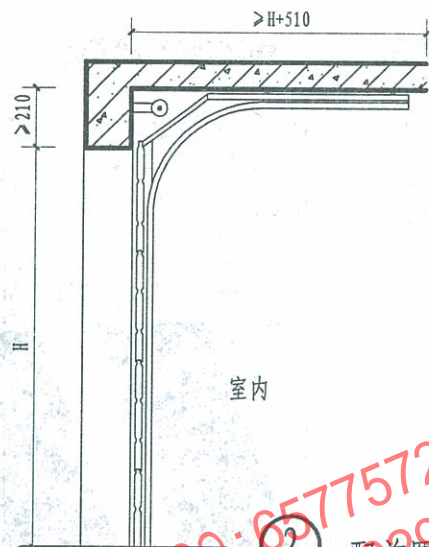

② 配前置扭簧和N轨

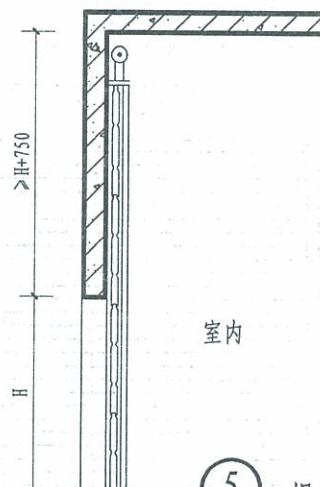

⑤ 提升后置于墙面

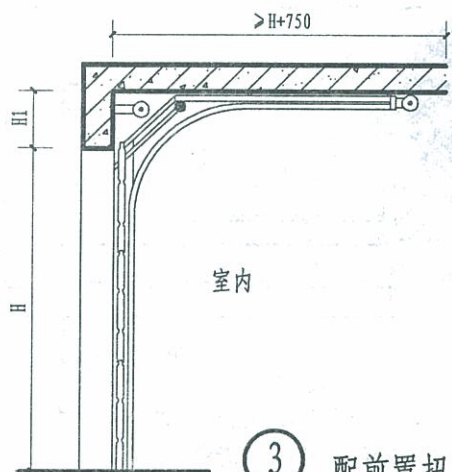

③ 配前置扭簧和L轨

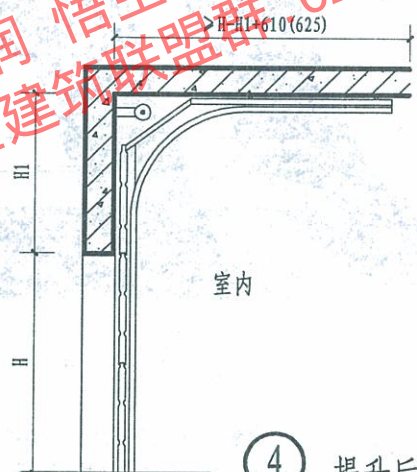

④ 提升后置于墙面和顶面

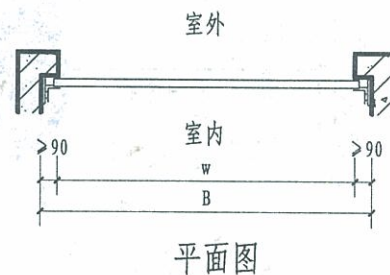

平面图

图中代号: B=洞口宽度 H=洞口高度
W=洞口净宽 H1=洞口上部墙面净高

注: 括号内尺寸用于配有电机的情况。

分节提升卷帘

图集号	12J6
页次	110

制图	刘晓明
设计	董志欣
校对	李仲成
审核	王莉

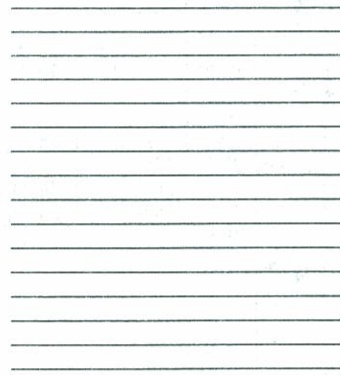

① 普通密闭型



② 密闭透光型

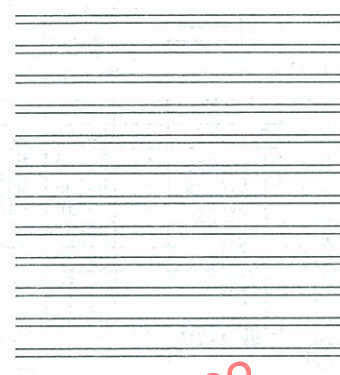

③ 保温型

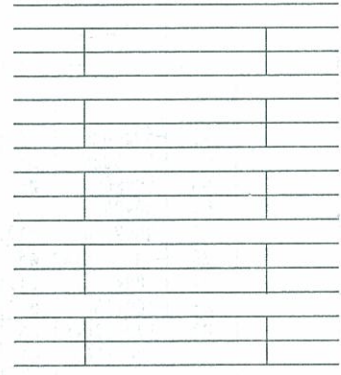

④ 防火型

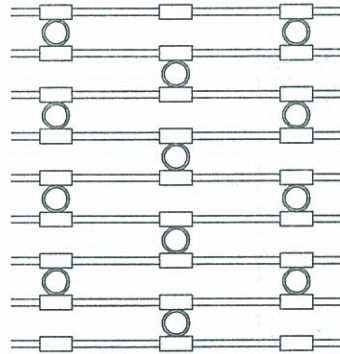

⑤ 花式透空格栅型

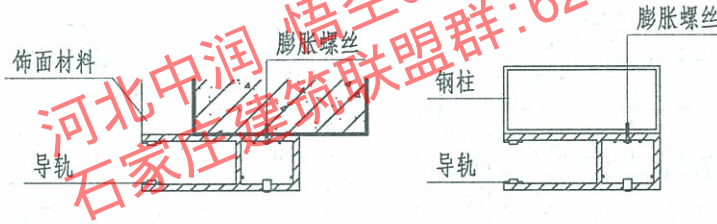

① 导轨与墙体侧装

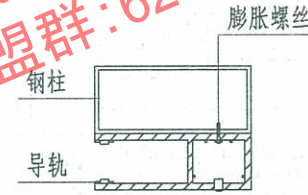

② 导轨与钢柱侧装

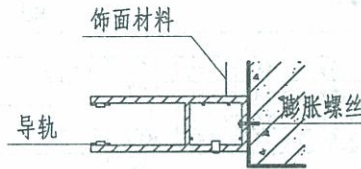

③ 导轨与墙体中装

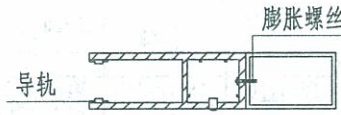

④ 导轨与钢柱侧装

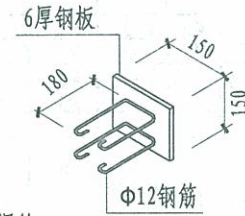

- 注：1. 卷帘片可以根据设计需要选择普通密闭型、密闭透光型、防火型、保温型，也可采用透空格栅型。
2. 本图集所示帘片形式仅为示意，工程设计人可根据具体工程需要，选择不同厂家的不同产品。
3. 导轨和卷帘盒固定方式，可根据不同厂家，采用厂家提供的固定方式。
4. 保温型应达到个体工程节能设计要求。

王莉	审核	李仲成	校对	董志欣	设计	刘晓明	制图
王莉		李仲成		董志欣		刘晓明	

A 1-10		D 21-30		G 41-45		L 61-65		Q 81-85	
M1	-60x60x6 ø6 h=180	M21	-70x50x6 ø6 h=180	M41	-140x100x6 2ø8 h=240	M61	L40x5x50 ø6 h=100	M81	-30x5 ø6 h=150
M2	-60x60x6 ø6 h=100	M22	-100x60x6 ø6 h=100	M42	-200x160x6 2ø8 h=240	M62	L40x5x50 ø6 h=180	M82	-40x5 ø6 h=50
M3	-80x80x6 ø6 h=100	M23	-120x60x6 ø6 h=100	M43	-160x100x6 2ø10 h=240	M63		M83	-60x5 ø6 h=180
M4	-80x80x6 ø6 h=100	M24	-120x60x6 ø8 h=240	M44		M64		M84	-100x5 ø6 h=150
M5	-80x80x6 ø12 h=60	M25	-120x60x6 ø8 h=80	M45		M65		M85	
M6	-100x100x6 ø8 h=240	M26	-120x60x6 ø8 h=150	H 46-50		M 66-70			
M7	-100x100x6 ø12 h=220	M27	-120x80x6 ø10 h=150						
M8	-100x100x6 ø12 h=140	M28	-160x80x6 ø8 h=240						
M9	-120x120x6 ø8 h=220	M29	-100x120x6 ø8 h=240						
M10	-120x120x6 ø8 h=120	M30							
				M46	2-100x80x6 2ø6 h=60	M66	240x5x120 ø6 h=150		
				M47		M67	L40x5x150 ø6 h=180		
				M48		M68	L40x5x100 ø6 h=180		
				M49		M69			
				M50		M70			
B 11-15		E 31-35		J 51-55		N 71-75			
M11	-110x60x6 ø6 h=50	M31	2-80x60x6 ø6 h=50	M51	50x20x4x60 ø6 h=60	M71	L40x5x120 ø6 h=60		
M12	-160x80x6 ø6 h=60	M32	2-120x60x6 ø8 h=100	M52		M72			
M13	-100x100x6 ø10 h=50	M33	2-120x60x6 ø8 h=180	M53		M73			
M14		M34	2-120x60x6 ø8 h=120	M54		M74			
M15		M35		M55		M75			
C 16-20		F 36-40		C 16-20		P 76-80			
M16	-60x60x6 ø6 h=25	M36	L40x5x100 ø6 h=180	M16	60x36x5x120 ø8 h=240	M76	-100x60x6 ø6 h=180		
M17	-60x60x6 ø6 h=35	M37		M17	70x40x5x120 ø8 h=150	M77			
M18	-60x60x6 ø6 h=50	M38		M18	80x30x5x120 ø8 h=240	M78			
M19	-80x80x6 ø8 h=35	M39		M19	90x30x5x120 ø8 h=150	M79			
M20	-80x80x6 ø8 h=60	M40		M20		M80			

埋 件

图集号 12J6
页次 112

王莉	3
核	
李仲成	1
校	
董志欣	1
设计	
刘晓川	1
制图	

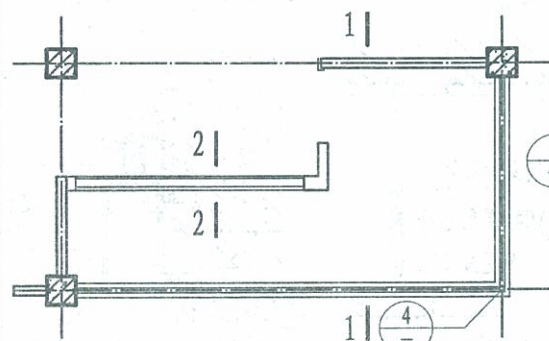

玻璃转角橱窗平面

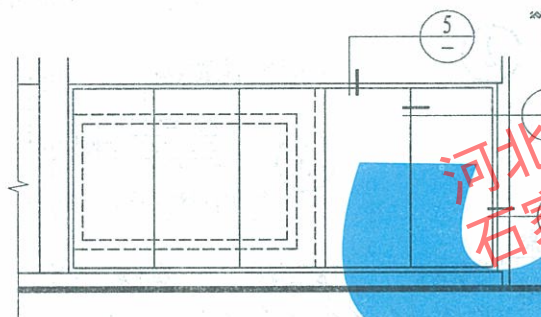

玻璃转角橱窗立面

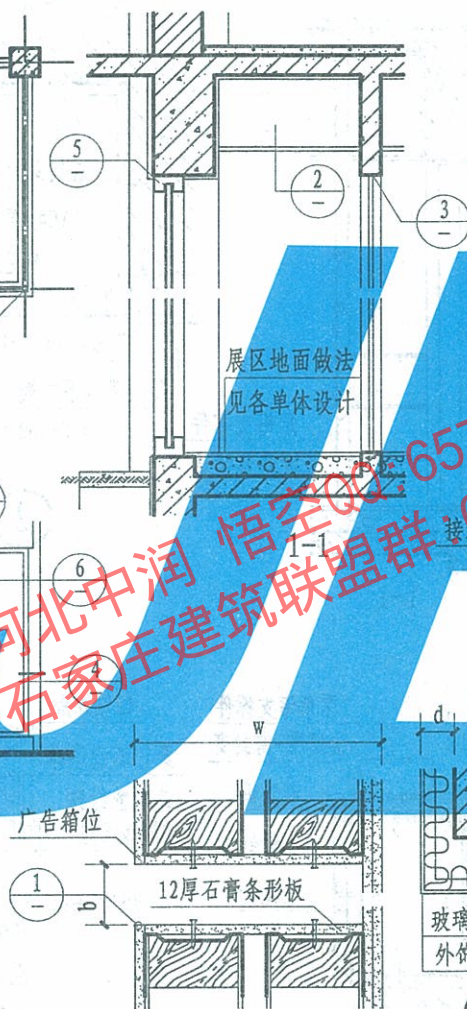

2-2

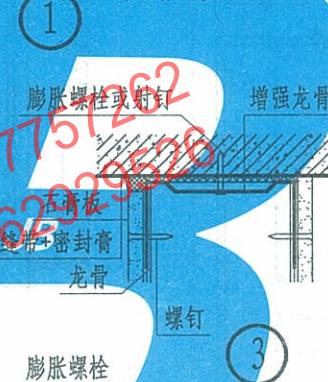
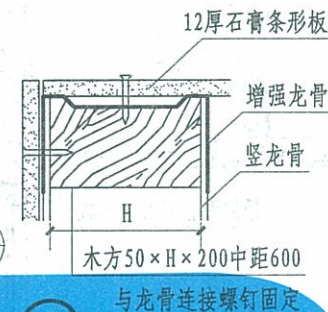

玻璃顶部

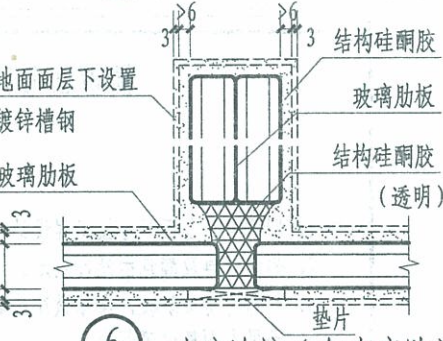
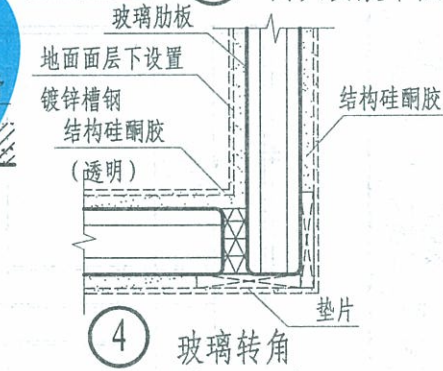
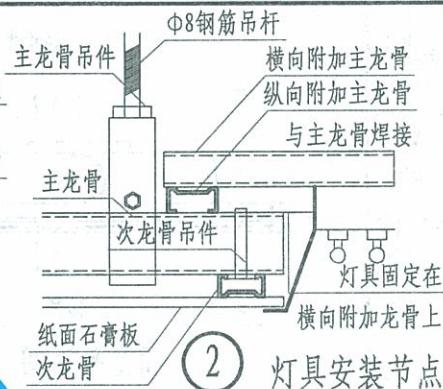

玻璃连接 (有玻璃肋)

- 注: 1、橱窗平、立面尺寸按工程设计。
2、饰面材料及颜色由设计人定。
3、如选用卷帘护板, 具体做法选取参见本图集卷帘部分。
4、玻璃选取应按国家相应规范执行。
5、w视具体工程层高而定, H视龙骨宽度而定。

橱窗

图集号	12J6
页次	113

王莉
审核
李仲成
校对
董志欣
设计
刘晓川
制图

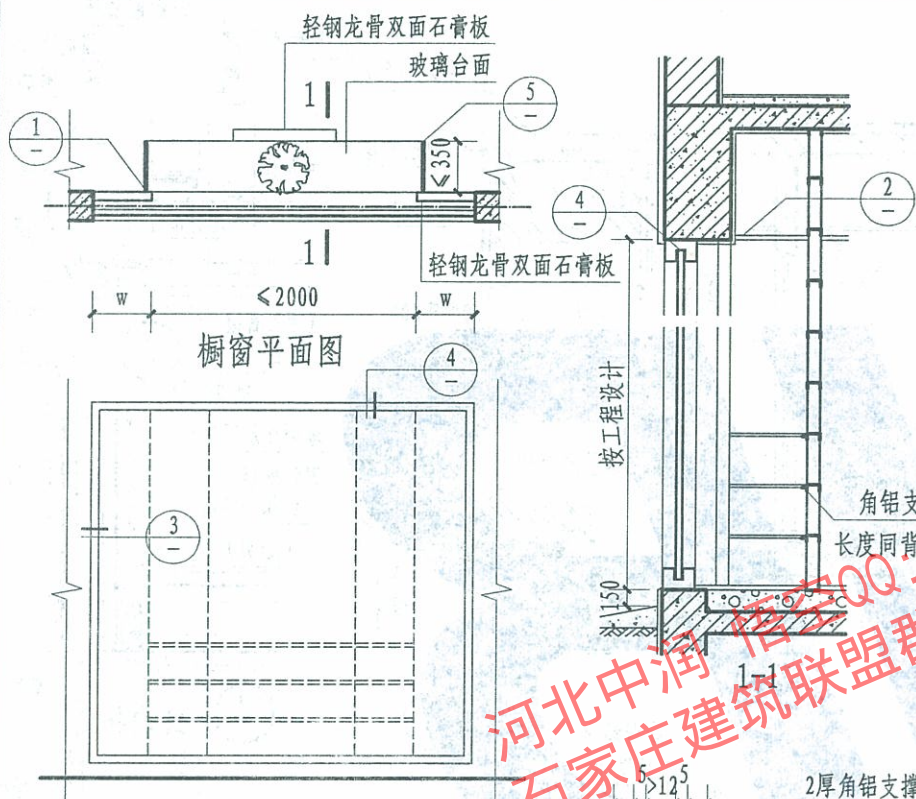

橱窗立面图

- 注: 1、橱窗平、立面尺寸按工程设计。
2、饰面材料及颜色由设计人定。
3、如选用卷帘护板, 具体做法选取参见本图集卷帘部分。
4、玻璃选取应按国家现行规范执行。
5、w视具体工程层高而定。

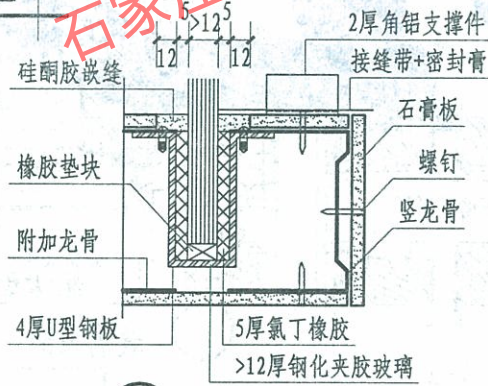

1

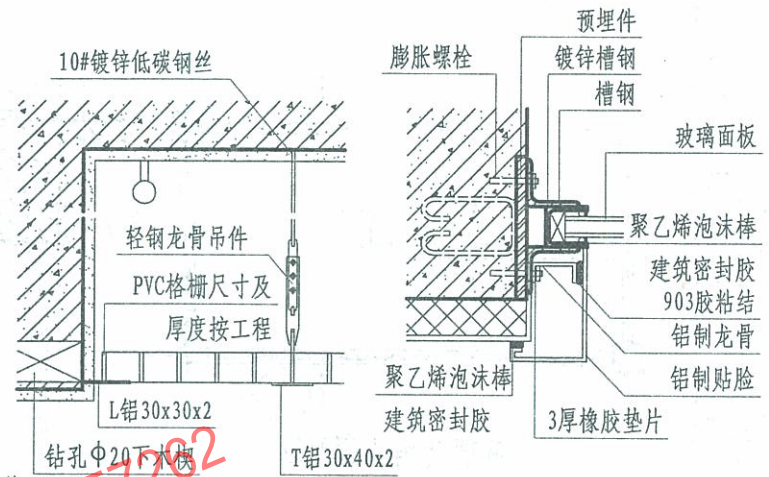

3 玻璃侧封边节点

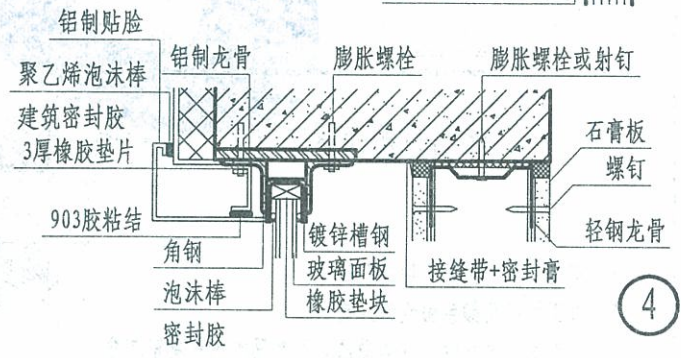
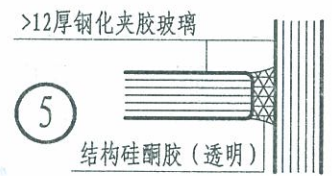

4

橱窗

图集号	12J6
页次	114

